LA PRENSA

Año L — Núm. 17.957 | 8 | BUENOS AIRES, SABADO 15 DE MARZO DE 1919 | Dirección y Administración: Avenida de Mayo 567 y 575

DIARIO DE LA MAÑANA
(Fundado el 18 de octubre de 1869)
Precio del ejemplar: 10 centavos

TARIFA DE SUSCRIPCION

	Capital	Interior	Exterior
	$ m/n	$ m/n	$ oro
Un mes	2.50		
Tres meses	6.75	7.50	7.50
Seis meses	13.00	14.00	14.00
Un año	25.00	27.00	27.00

SUD AMERICA

Tres meses	$ oro 5.— o sea $ m|l	11.35
Seis meses	" 9.— " "	20.45
Un año	" 17.— " "	38.65

DIVERSIONES PUBLICAS

TEATROS

COLON — Concesionario: Camilo Bonetti. —Compañía lírica italiana. Temporada oficial de 1919.—Empresa: Camilo Bonetti y Cía.—Elenco artístico: maestros concertadores y directores de orquesta, Tulio Serafín y Arturo Vigna. Sopranos: María Labia, Esther Mazzoleni, Claudia Muzio, Magdalena Mathieu, Raymonde Vécart, Hina Spani, Celestina Cattáneo. Medio sopranos y contraltos: Sara Blanco Sadun, María Claessens, Ida Cabasi, L. Dubois, Gianna Lucci. Tenores: Beniamino Gigli, Rinaldo Grassi, Lucien Muratore, Angiolo Pintucci, G. Tarantoni, Carlo Bonfanti, A. Dubois. Barítonos: Francesco Cigada, Vanni Marcoux, V. Parmentier, Borghese Viglione. Bajos: Vincenzo Bettoni, O. Huberty, A. Masini Pieralli. Maestros sustitutos: Franco Paolantonio, Aldo Cánepa, Achille Lotti y B. Montrasio. Maestros de coros: Giuseppe Papi y Silvio Piergili. Regisseur: Napoleone Carotini; coreógrafo, A. Curti; maestro de los niños, José Ezcurra; apuntador, F. Passetti; maquinista-jefe, Pericle Ansaldo; electricista, Armando Saladino; Atrecista, Natale Mugnai; peluquero, Giuseppe Marchano; 90 profesores de orquesta, 26 profesores de banda, 160 coristas, 16 niños, 36 bailarinas.—El repertorio será elegido entre las siguientes óperas: Romeo y Julieta, Manón, Werther, Carmen, El re de Lahore, Faust, Thais, Lucrezia Borgia, Mefistófele, Manón Lescaut, Gioconda, Tosca, I Pagliacci, Loreley, etc. Novedades: Goyescas, Granados; Los héroes, Berutti; Madame Sans Géne, Giordano; Monna Vanna, Février; Pelleas y Melisande, Debussy; Petrouchka, Gaito; Suor Angélica, Gianni Schicchi, Il Tabarro, Tríptico, Di Puccini. Las 50 funciones se dividirán en dos turnos. Corresponderán al turno impar, las representaciones de la inauguración de la temporada y la de gala del 25 de mayo, y al turno par la de gala del 9 de julio y la clausura de la temporada. Precios por cada turno, (autorizados por la comisión del teatro): palcos bajos y balcón, con 4 entradas, 4.500 pesos; altos, 3.250; de cazuela, 1.450; de galería, 880; baignoires, 2.250; tertulia de platea, con entrada, 615; de cazuela, 1a. fila, 120; de cazuela, otras filas, 145; alta, 1a. fila, 165; otras filas, 120; galería alta, otras filas, 75 pesos.—Abono a 12 matinées (domingos y días festivos). Precios del abono: palcos bajos y balcón, sin entradas, 875 pesos; altos, 840; de cazuela, 270; de galería, 160; baignoires, 340; tertulia de platea, con entrada, 113; de cazuela, 1a. y 2a. fila, 66; de cazuela, 3a. fila, 55; alta, 1a. fila, 55; otras filas, 47; galería alta, con entrada, 35. Los señores abonados a la temporada lírica del año anterior tendrán la preferencia a sus respectivas localidades hasta el 22 de marzo corriente, y este plazo es improrrogable. El pago de los abonos será dividido en dos cuotas: la primera en el acto de suscribirse en la secretaría del teatro, y la segunda a la llegada de la compañía. Los precios de las localidades que se vendan en boletería para cada función aislada, serán siempre mayores que los de abono. Se atiende al público todos los días hábiles de 1 a 6 p. m. en la secretaría, Cerrito y Tucumán.

ODEON.—Temporada oficial de 1919.—Compañía dramática María Guerrero-Fernando Díaz de Mendoza-Marcelle Geniat. Abono a 36 funciones de moda, lunes, miércoles y viernes; palcos bajos y balcón, sin entrada, $ 2.200; palcos altos, $ 910; tertulia de platea y orquesta, $ 240; tertulia alta, 1a. fila, $ 180.—Abono a 15 matinées, domingos y días festivos; palcos bajos y balcón, sin entrada, $ 405; palcos altos, $ 225; tertulia de platea y orquesta, $ 81; tertulias altas 1a. fila, $ 64.—Nota: De las funciones de moda son 18 de la compañía francesa y 18 de la compañía española. De las matinées, son 5 de la compañía francesa y 10 de la compañía española. A los señores abonados a la temporada anterior, se les reservarán sus localidades hasta el 20 de marzo.

SAN MARTIN.—Compañía lírica italiana, dirigida por el maestro Alfredo Padovani.—Hoy a las 4 p. m. Primera función popular de la temporada, presentación de la compañía con Tosca.—La Boheme; Noche a las 9: Fiesta. Divertissement, por el cuerpo de baile. [illegible] a las 9: Noche a las 9: [illegible] por Adelina Agostinelli.

COLISEO ARGENTINO.—Hoy, gran fiesta de disfraz y fantasía a beneficio de la Caja de Socorros del Círculo de la Prensa. Dos grandes orquestas. Entrada general 10 $. Las localidades están en venta en la secretaría del Círculo, Florida 316.

OPERA.—Compañía nacional de operetas, zarzuelas, sainetes Vittone-Pomar.—Viernes 21: inauguración de la temporada.—Estrenos de: Un pleito sensacional, La boca del Riachuelo y La Biblia en verso. Grandioso espectáculo para familias. Platea con entrada, 1 $.

NUEVO.—Compañía nacional Orfilia Rico-Pablo Podestá.—Hoy a las 9 p. m.: Un desafío, La fiera dormida. Entrada general 1.50.

LICEO.—Compañía española de operetas, Carolina Beltri.—Hoy a las 6: El puñao de rosas. Noche a las 9: El conde de Luxemburgo. Platea 2 $.

MAYO.—Compañía de zarzuelas y revistas de José Palmada. — Hoy a las 6.30: Bohemios. Noche, a las 8.30: El pobre Valbuena, Molinos de viento, Enseñanza libre, La corte de Faraón.

AVENIDA.—Compañía española de operetas y zarzuelas.—Hoy a las 6 p. m.: La fiesta de San Antón. Noche a las 9: Ruido de campanas, El anillo de hierro.

NACIONAL. — Compañía Arata - Simari-Franco.—Hoy a las 6.15: El ladrón de gallinas. A las 9.15: La calle de las trifulcas, El ladrón de gallinas, La historia del año.

APOLO.—Compañía argentina de comedias Roberto Casaux—Hoy a las 9 p. m.—El Dr. Giménez, El pariente político. Platea $ 2.50.

BUENOS AIRES — Compañía argentina, Muiño-Alippi—Hoy a las 6: Buenos Aires se divierte. A las 9 p. m.: Buenos Aires se divierte. El cuento de don Hilario. Buenos Aires se divierte.

MARCONI.—Compañía lírica italiana, dirigida por el maestro Cav. A. De Angelis.—Hoy a las 9.—Cavallería Rusticana. I Pagliacci. Platea $ 2.50.

COMEDIA.—Compañía de zarzuela Ligero-León-De la Vega.—Hoy a las 6: Cinema Star. Noche a las 8.45: El barbero de Sevilla, Cinema Star, El asombro de Damasco.

EXCELSIOR.—Compañía nacional Podestá Hermanos—Hoy a las 6: Los dientes del perro. Noche a las 8.45: Los dientes del perro, Mister Franck.

VARIEDADES.—Compañía hispano-argentina, Paco Andreu. — Hoy a las 5.15: La Macarena. Manicomio universal.—Noche, a las 9.15: El agua del Manzanares o cuando el río suena..., En un pingo pangaré, El cabo Gallardo.

ESMERALDA — Calle Esmeralda 443.—Compañía nacional Rivera-De Rosas.—Hoy inauguración de la sección vermouth, a las 6 p. m.: "Je sais tout"—Noche a las 9: El comisario de la 2a, "Je sais tout" El cortador de señoras. Platea 1 $.

COLISEO COLOMBO. Boedo 1053.—Comp. C. Nunziata.—A las 8.30: Notte di sangue. A las 9: La maledizione del padre. 1p

ROYAL THEATRE—Compañía cómico-lírica nacional.—Hoy a las 9.—Cocottes unidas del centro, Las hermanas de Angostura, La donna è mobile.

TEATRO BOEDO—Calle Boedo 949-59.—U. T. 4493 (Mitre).—Gran compañía nacional J. G. Castillo.—Hoy a las 6 p. m.: Canillita. Noche. 1a. Criollos y gringos; 2a. Acquaforte; 3a. La calle Boedo. Sección, 0.40 y 0.30. 1p

VARIEDADES

CASINO—Gran compañía de atracciones—Hoy, a las 3 p. m. Espléndida matinée para familias.—Noche a las 8/30. Tres estrenos: Miss Remona, cantante y bailarina, acrobática norteamericana; Benet y Cornell, acróbatas cómicos; Selmour y Bupree, excéntricos chinos y malabaristas. Gran éxito de D'Arfeuil, Agudíes, La Bella Lirio, María Pratis, Los de la Leyenda, Hana, Trío, cantos y bailes.

OLIMPO—Hoy matinée a las 3 y noche a las 8.45.— Biógrafo: El sello gris, 2o. episodio; Corazón sediento, 70 partes; Actualidad de la guerra, 20 partes. Variedades; María Santa Cruz. Compañía nacional Hnos. Merlo. Hoy sección vermouth: Cuarto número 8. Noche a las 8.45: Los dientes del perro, Provinciano.

PARQUE JAPONES — Callao y Paseo de Julio. Abierto todos los días hasta la 1 a. m. Función teatral y concierto al aire libre. 100 atracciones diversas.

MAJESTIC THEATRE — Lavalle 842 al 53.—Hoy, tarde y noche—Grandes estrenos de biógrafo y variedades, por Los Mignons, Charlot-Dick, Alegría y Einhart, La Rosina, Ida Smith, Semíramis y Rosario Pacheco.

FLORIDA — Galería General Güemes.—Biógrafo y variedades. De 10 a 12 m., de 2.30 a 7.30 y de 8.45 a 12.30 p. m. Números de variedades por Rosita Rodrigo, Buonavoglia, Diavolina y La Marquesita.

PORTEÑO—Corrientes 846—Cine y variedades por secciones. Todos los días estrenos en el biógrafo. Números de variedades por La Sevillita, La Iberia y Pilarica y Paco.

CINEMATOGRAFOS

PALACE THEATRE — Corrientes 757.—Hoy: Pathé Journal 493. El aviador Vedrines desciende sobre el techo de una casa en París. Aventura afortunada, por May Allison; Un rincón de Turquía. De dos a seis, por W. Allen; Supuesto traidor, por [illegible] en Roma.

EMPIRE THEATRE—Corrientes y Maipú. Hoy a las 2: Voz del Oriente, por Sessue Hayakawa. A las 4: Flor de la montaña, por Wallace Reid. A las 5, estreno: Hija de Francia, por Virginia Pearson. A las 6: Leones a domicilio y éxito de Rafael Arcos. A las 6.40, estreno: Los lobos del camino, por William S. Hart. Noche el mismo programa.

Desde el lunes 17, quedará inaugurada la función especial de 6 a 6.30, con un film extraordinario: Los lobos del camino, y un número Rafael Arcos. Esta sección se hace a pedido de muchas familias que no podían asistir a las últimas secciones por ser tarde. v16

TEATRO PRINCESA—Suipacha 440—Cine continuado de 11 a 7 y de 8 a 12.—Hoy, estreno: El águila, gran drama, por Monroe Salisbury; Rosa del Sur, grandioso drama, por Peggy Hiland y Antonio Moreno. Entrada 20 y 40 centavos. Mañana: El lirio del amor, por Edith Roberts. Lunes, gran estreno: Los lobos del camino, por William Hart. 1p

GAUMONT THEATRE—Rivadavia 1635—Hoy a las 6.10 y 11: Los lobos del camino, por W. S. Hart. A las 5.10 y 10: El archivo de la infamia, por Mae Murray. A las 3.45 y 4: Oro entre fango, por Fannie Ward.

IMPERIAL BIOGRAFO — Cangallo 771.—Hoy: Mi ídolo, El romance de Mary Mar, El hombre del desierto.

TEATRO GENERAL BELGRANO—Cabildo 2166.—Hoy: Entre hermanos, por William Desmond; El secreto del microscopio, La niña americana, 12o. episodio; Pathé Journal 491.

THE AMERICAN PALACE—Córdoba y Callao—Hoy tarde y noche, inauguración de la temporada clásica de 1919, con los grandes estrenos. A las 6.20: El camino vedado, 30 p., por Theda Bara (serie super de lujo). A las 5.20: Rayito de sol, 30 p., por Ana Pennington (nueva estrella americana), A las 4.20: El amo de casa, 30 p. (noche lo mismo). Hoy estreno de la selecta orquesta de 8 profesores, bajo la dirección del maestro Sack, la que actuará diariamente tarde y noche. Mañana: La isla del tesoro, por los niños Carpenter, y Los amores de Luló, por Magde Kennedy. 1p

CINE CALLAO—Avenida Callao 37.—Hoy tarde y noche; estreno: Los lobos del camino, por William Hart. Mañana: n. supuesto traidor, por Mae Marsh.

CINE PRESIDENTE ROCA — Rivadavia 3758.—Hoy: A tiro limpio, por Roy Stewart; Venganza, por Bárbara Castleton; Lo que Dios une..., Azañas de la guerra números 86 y 90, Foch y Clemenceau en Inglaterra, Hora suprema.

BIJOU SALON—Pueyrredón núm. 965.—Hoy: La señorita del jabón, Amor y periodismo, Una mujer de hoy. Mañana: Vicisitudes de amor.

ELECTRIC PALACE—Lavalle No. 836—Hoy: La hija del Sur, Amor y conflictos, América en la guerra No. 60, El corazón de una joven, Carlitos vigilante.

CINE LIBERTAD — Libertad 444. Hoy: Artimañas de Cupido, 30 p. Tom Mix. La mina del amor, 30 p., Herbert Rawlinson

CINE IMPERIO, PATRICIOS 287, HOY: Mi caballo pinto, por William S. Hart, Doble infidelidad, Pobres huérfanos, Mañana La mujer ante la ley.

CINE ESLAVA—Suipacha núm. 686.—Hoy a las 6 y a las 11: Alta finanza, por George Walsh; El ingeniero, Bella donna, por Paulina Frederick. Mañana: Sed de venganza, por William Farnum. 1p

CRYSTAL PALACE—Corrientes No. 1550 Hoy: El triunfador, La diablilla, El castillo de la caridad, América en la guerra. No. 458.

GRAN BIOGRAFO LAVALLE—Calle Lavalle 931.—Hoy: La piedra del diablo, Ramillete de sonrisas, La hija del Sur, Luna de miel, Leones a domicilio.

CINE BOLIVAR — Calle Bolívar 1082.—Hoy tarde y noche. Estreno: La ley violada, Piadosa mentira, De capilla del Monte a Cruz del Eje, El romance de Meena. Mañana: El pavo real neoyorkino.

PETIT SPLENDID—Libertad núm. 975.—Funciona todos los días de 6 a 7. Noche de 9 a 12.—Paramount, Fox y Vitagraph. Hoy: Calvario de Roseta.

CINE ELITE — Cabildo No. 2241.—Hoy: La hora trágica, Las píldoras maravillosas, El dueño de su hogar.

AVISOS PARA SEÑORAS Y SEÑORITAS

ALQUILAMOS dominós, pierrots, colombinas, gitanas, gigolet, etc. Suipacha 561

APRENDAN CORTE Y CONFECCION en dos meses, en casa y a domicilio, diploma; San Juan 2321. v15

A TEÑIRSE EL CABELLO 5 $ la operación, San Juan 2322, U. T. 2912, Mitre. Atendido por señoras. v15

AL MODELO DE PARIS, SUIPACHA 237, se venden y alquilan trajes de fantasía y disfraces.

ACOLCHADOS SE FORRAN DE TODA clase, fábrica, Rivadavia 1953, U. T. 6225, Libertad. v3ab

A $ 4.95 SOMBREROS TERCIOPELO negro, mercería La Perla, C. Pellegrini 524. v15

A INSTITUTO MARY — AGUA RADIO perlas para no usar polvos, quita quemaduras de mar y sol y pecas, Av. de Mayo 1376. Pidan catálogos. U. T. 5888. Lib. v15

A señoras y negociantes, hoy, a las 3 p. m. pongo en venta particular grandiosa remesa de tienda de invierno, por orden judicial, remate Sarmiento 1113. v17

A RETRATARSE SOCIEDAD ARTISTICA, C. Pellegrini 233. Hay ascensor. Regalamos peinado y retrato grande con marco en docena de retratos. El regalo es valioso; postales finas 4 $ docena. v24

A LOS NOVIOS, RETRATARSE Sta. Fe 2722. Foto Fallace, especial en grupos familia, niñas de comunión, postales y retratos en colores de todos tamaños, peinados gratis para señora y niña. v16

ATENCION: DON JUAN ITURRIBERRIGORRIGOICOERROTABERRICOECHEA, Sarmiento 1089, tiene gran surtido calzados colegiales. Botines para varón desde 3 $, botines niñas desde 2.95, zapatos suela goma 2.95, zapatos goma para lluvia, 28 a 33, 0.95, zapato La Piolita $ 3.95, plantillas lana 0.20. v15

BUENA MASAJISTA DIPL., SERIA, VA a domicilio, Charcas 1672, teléf. 1370 Juncal. v15

BAZAR LONDRES, PARA REGALOS de calidad. Infinidad de objetos, con y sin estuche, desde 5 $ al más alto precio, B. de Irigoyen esq. E. Unidos. v15

COSTURERA por día se ofrece, Chile 1729, A. C. v16

COSTURERA se ofrece, zurcir, remendar y lencería. Chacabuco 725.

CANASI RADIAL $ 3.60, CREMA PARIS $ 1.20, Maliraf, B. Mitre 1573. v15

CARNAVAL, LINDOS DISFRACES ALquilo para el baile Círculo de La Prensa; Callao 471.

COSTURERA competente, se ofrece, por mes o día $ 1.50 por día, calle Agüirre 335.

CARNAVAL—TRAJES DISFRAZ PARA el baile del Círculo de la Prensa, se alquilan; mercería "La Perla", C. Pellegrini 524. v15

CALENTADOR ALCOHOL, PARA baño, aparato cobre con lluvia, vale 150 $, pagadero en 10 meses, datos Banco de Buenos Aires, Maipú 130. v15

DOMINOS, pierrots, colombina, gitanas, gigolettes, etc., alq. Suipacha 561.

DEPILACION eléctrica, prueba gratis, Mlle. Calvet, especia., Florida 340. v17

DESDE 2 $ REFORMANSE sombreros de terciopelo o luto; Callao 471. v20

DEPILACION GARANTIDA POR LA electrolisis, tratamiento especial de la obesidad, masaje facial sistema del doctor Lucien Jacquet, hospital San Antonio, París. señora B. Bamilton; Uruguay 325, U. T. 7651, Lib. v15

ENSEÑO: 15 días manic. $ 15; pedic. 20 $, facial 25 $. Victoria 1650, dep. 10. v30

ENSEÑANZA RAPIDA DE MANICURO, pedicuro y masajes, con diploma. Av. N. Americana, Maipú 446. v31

EN LA CALLE VICTORIA 690, ESTA la casa El Rosedal, que tiene grandes ocasiones en sedas, lanas, algodones y medias, todo recibido directamente y que ha iniciado sus ventas al detall. v17

LENCERA se ofrece, ajuares para novias, bebé, Rivadavia 1063, p. 18. v17

MODISTA COSTURERA SE OFRECE, Zapiola 730, Colegiales. v14

MANIQUIES MODERNOS, LA FRANCE, Ortega se trasladó B. Mitre 1123. v25

MODISTA hace trajes desde cuatro pesos. Oro 2318. v14

MODISTA HACE VESTIDOS, TAPADOS, lutos, desde 10 $. Viamonte 1466. v15

MODISTA HACE VESTIDOS, VA A domicilio, Rivadavia 1063, al fondo.

MASAJISTA más eléctricos, manicura, a domicilio, Reconquista 332, 2o. v15

MANICURA PARA SEÑORA, SE OFRECE a domicilio, a L. M. A. Lamas 998. v14

MODISTA francesa se ofrece por día, Yerbal 1615. v14

MOLDES A MEDIDAS, hago, casa francesa, Talcahuano 170, 1er. piso. v15

MODISTA hace vestidos, última moda, $ 10, Viamonte 839, primer piso, d. 1. v14

MODISTA competente hace y reforma vestidos y sombreros, Chacabuco 563.

MME. ELISE. Masaje facial y general, Manicura de 2 a 7. Suipacha 650 p. 1ro. v15

MANICURA PEDICURA A DOMICILIO. U. T. 1553, Juncal, Libertad 1240, depart. 35. v15

MODISTA francesa hace trajes de soirée y fantasía, precios moderados, Sarmiento 1417, dep. O. v15

MME. OLLIVIER, MASAJ. ELECTRICO, baño facial, manicura, Cerrito 607, 1er piso. v14

MODISTA italiana trabaja cualquier clase de vestidos, composturas, se ofrece a familias por días y contratos, Olavarría núm. 77. v16

MODISTA competente, Srta. educada, se ofrece p. familia, disting. o Srta. mayor, coser únicamente, interna, 60 $. Cuidad a campo, Carta M. M., sucursal [illegible]. v21

MODISTAS piden diseñas, toda clase, [illegible] moldes, escr., casa 964, B. As.

MASAJE ELECTRICO, baño FACIAL, met. norteamericano, voy a domicilio Cnel. Salvadores 1231, Barracas. v16

MODISTA COMPETENTE, CONFECCIONA trajes taillour y fantasía, a precios módicos y hace arreglos, Córdoba número 1834.

PIELES GRAN SURTIDO VENDEMOS por mensualidades, B. Mitre 2343. v19

PEINADORA, voy a domicilio, 1 $, abonos mensuales, Montevideo 677. v16

PELETERIA se hacen composturas barato, San Juan 2757. v15

PEINADOR se ofrece, c. Marcel, 50 ctvs. Castro Barros 1097. v14

PELETERA, hago toda clase de arreglos a domicilio, Beruti 2452. v15

PEINADORA ONDULACION MARCEL 1 $, voy a domicilio, Moreno 1258. v15

PELETERIA DIRIGIDA POR EL EX cortador de la peletería francesa; composturas precio módico; calle Talcahuano 574.

PELETERIA DE CONFIANZA, se arreglan pieles con 40 o|o de rebaja, aprovechando la muerta estación; San Juan 2428, U. T. 5073, Mitre. v16

RAPIDO enseño MANICURA, PEDICURA baños faciales, Talcahuano 425, piso primero, letra B.

SEÑORITA, se ofrece para coser en casa de familia, Belgrano 653. v16

SEÑORITA modista sombreros, se ofrece, para casa de familia, toma trabajos en casa, tratar Sarmiento 2686. v16

SE OFRECE señora de costurera, en casa de familia particular, Santa Fe número 5350, R. López. v15

SEÑORA francesa de edad, muy buena modista se ofrece, por medios días, Rivadavia 6221. v14

SEÑORITA se ofrece en casa familia; coser, surcir toda clase de ropa; Defensa 1647, Dto. 3. v17

SOMBREROS PARA SEÑORA, MODELOS de gran modo en terciopelo y seda y terciopelo a $ 4.90, y boinas afiornadas de terciopelo a $ 3.90, "La Moda", Victoria 827

Señora CON NENA de 2 meses, modista fina, se ofrece, en casa de familia distinguida, por poco sueldo, Ana Girsoria, Camarones 1643, tranv. 95, 94, 86 y 85.

SEÑORA: EL ROSEDAL ABRIO SUS puertas, con verdaderas liquidaciones en sederías y fantasías a precios que no admiten competencia. Grandes ocasiones en medias de seda. La casa importa las mercaderías directamente, Victoria 690. v17

TRAJES PRECIOSOS para artista de teatro y soirée, véndense baratísimo, por ausentarse su dueña; Cerrito 979.

TIENE SU NIÑO ENFERMO DEL ESTÓMAGO? Hágale probar los bizcochos Bellas Artes, recomendados por los médicos. En venta en todos los almacenes. v16

VENDO 150 TRAJES TAILLEUR, de poco uso, desde 25 $, Esmeralda 673.

VAINILLAS y festones baratos, trabajo bien hecho, B. Mitre 2220. v15

VESTIDOS ESPLENDIDOS, RICAS sedas, vendo desde 15 $; Esmeralda 1056, dep. B, modista.

VENDO 150 eleg. vestidos estilo sastre, nuevo y de poco uso y tapados desde 15 $. a 45 $. Esmeralda, 673. v14

VENDO CAPA Y MANCHON PIEL opposum gris, 50 $, y vestidos usados desde 10 $, Rivadavia 974, sombreros usados señora de 1 a 5 $.

VELLO Y PUNTOS NEGROS SI Vd. los tiene no pierda tiempo inútilmente, muestra gratis en mi escritorio. Remito abonando 0.50 del franqueo, perfecciono cejas y nuca, Señora Giner, E. Ríos 926. v14

ZURCIDORA, invisible, limp. y plancha traje $ 2. Cangallo 2282, da lec. v15

ZURCIDORA tejedora, roto, apolillado, trabajo garantido; Canning 2163. v19

ZURCIDOS Y TEJIDOS INVISIBLES EN rotos y apolillado, Moreno 2132. v14

ZURCIDOS inv. limp. y plancho trajes de hombre y señora, Rivadavia 5695.

ZURCIDORA y tejedora única diplomada, Maipú 534, antes 748. v18ma

ZURCIDORA, surcidos invisibles en toda clase de ropa; Cerrito 214. v16

AVISOS PARA HOMBRES Y NIÑOS

A 10 $ DOY VUELTA, sobretodos, trajes 20 $, Belgrano 254, U. T. 6668, Av. v16

A ¡LA! DOY VUELTA A TRAJES y sobretodos trabajo fino, casa Martínez, U. T. 4681, Lib.

CAMISAS: SI Vd. TIENE ALGUNA CON el cuello, pechera o los puños rotos, mándelas a la camisería "La Estrella", Humberto 1° 1874, que allí por un precio módico se renuevan dichas piezas. v20

NO TIRE SU sombrero; lo dejamos nuevo, B. Mitre 1023.

NO TIRE SU SOMBRERO; CON POCO dinero dejo nuevo, Corrientes 3164. v15

SASTRE, Libertad 384, U. T. 3625, L., doy vuelta sobretodos, trajes, arreglo, plancho, se limpian 2 $, trabajo fino. v14

SASTRERIA, ESMERALDA 906, U. T. 2880 Junc., trajes y sobretodos medida, se dan vuelta, quedan nuevos, arreg. comp., tintorería propia, zurcidora y tejedora. vta.

VENDO 150 ELEG. SOBRETODOS Y trajes hombre, desde 35 $, Esmeralda 673.

CORRETAJE DE PROPIEDADES EN GENERAL

MARIO LIVINGSTON
Venta particular
Oper, 1918: 23.000.000 m. n.
Attende personalmente de 11 a 12 y de 4 a 6 p. m.
Cangallo 466; U. T. 2465, Avenida.

Al Norte y a tres cuadras de Callao vendo una buena propiedad de renta de cinco pisos en terreno de 20 por 30 varas. Consta de planta baja con dos locales para negocio y cuatro pisos altos con dos departamentos por piso. Renta 20.400 $ al año Precio $ 250.000. Diríjase directamente.

JOSE BALOCCHIO
Reconquista 144 y Lafuente 64
Victoria, Liniers, sala, 3 piezas, $ 20.000.
Rivadavia, Curapaligue, sala, com., 3 p., $ 19.500.
Cuenca 500, sala, 3 p., cloacas, $ 9500.
Lobos 3354 y 62, 2 casas de 3 p., $ 3000.
General Paz al 1000, altos y bajos, lujosa, 20.000 cédulas y 29.000 cont., renta 300.
Constitución y Pozos, esquina, y 2 casas buena renta, en $ 34.000, con plazos.
Liniers, Garay, sala, 3 p., cloac., $ 11.500.
Varela, Tandil, 11x65 v., 3 p., cloac., $ 13.000.

FRANCISCO ABALO
Bolívar 2[illegible]
Santa Fe 1 cuadra al Norte vendo 1 grupo de 4 casas de renta, 38.000 $, a plazos.
Catamarca y Brasil sala, 1 pieza, cloacas, 7.000 pesos.
Oro y Soler, 2 buenas casas de familia, vendo baratas, se recomiendan.
Deán Funes y Rondeau, sólido edificio, comedor, 5 dormitorios baño, terraza, pesos 15.000.
Bustamante y Charcas entre lujosas casas 11v11x40, sala, comedor, 5 dormitorios, baño.
Jujuy y Pavón, sala, 2 piezas, 11.000 $.

R. BRAVE
Socios: R. E. C. Brave y A. Machata
Corrientes 460
En la calle Charcas dentro de Cl. Díaz, vendemos propiedad moderna compuesta de dos casas de familia, edificada en 1100 varas. La casa baja tiene 7 habitaciones principales, vestíbulo, baño, cocina, 3 piezas para el servicio y un gran jardín con plantas en el fondo. La casa alta tiene igual distribución. Precio $ 75.000. Tratamos directamente.

FRANCISCO FATTA
Pedro Goyena 1470 (antes Río Cuarto)
Vendo casa en Caballito construcción en cal, moderna, media sala, comedor, 4 piezas, baño, despensa, 2 piecitas de altos, persianas metálicas, 38 varas de fondo, adoquinado pago, al lado de los tranvías 44, 48, 43, 45, 26 y cinco cuadras de la misma plaza Caballito precio 7 000 $ y cédulas.
Vendo almacén con instalación, Caballito, poco dinero.
Tengo dinero para hipotecas bajo interés.

SANTIAGO NAVONE
Rivadavia 5131, U. T. [illegible] 41, Flores.
VENDE—
En Almagro, sobre B. Mitre y Río de Janeiro, 3 piezas, comedor, cloacas, 11x40, muy barata.
Independencia y Av. La Plata, 40x55, con edificio bueno y galpones a 26 $ vara, muchas cédulas.
A 2 c. de la est. subt. [illegible] Moreno, 2 piezas, comedor, galería, 10x[illegible], 11 700 $.

A. GIMENEZ
Piedras 594
Vende. En V. Urquiza hermosa casa-quinta con 120 frutales, molino, etc., 50x60 va a 7 cuadras de la estación [illegible] 000 $, c. fac.
Segurola al 700, salón, comed., 6 hab., adoq. pago, 10x45, celosías y comod., pesos 16.000.
Terrada y Gaona, comed., 2 hab., coc., cielorr., frutales, 10x45, en 8 500 $.
Boedo y Caseros, lindas casitas.

DINERO EN HIPOTECA

A. V. S. VINELLI Y HNO, CORRIENTES 2791, pidan dinero en hipoteca. v30

AL 7 o|o EN 1a. y 9 o|o EN 2a. HIPOTECA sobre casas y campos, soliciten a T. A. Vinelli y Cía., San Martín 345. v14

ADOLFO BULLRICH, Y Cía., FLORIDA 271. Ofrecemos en hipoteca 800.000 $ c|l, en total o en partidas de 50.000 $. v14

PESOS 20.000 COLOCO EN HIPOTECA O compro propiedad cerca Entre Ríos, carta Muñoz, Garro 3069.

SOCIEDAD Hipotecaria "The New York", presta dinero sobre casas y campos, para construcciones y cloacas, con o sin amortización, de 1 a 30 años de plazo, desde el 6 o|o de interés, de $ 1.000 a 1.000.000. Tramitación rapidísima, sin gastos, Alsina 1550

THE WASHINGTON SOCIETY, acuerda préstamos hipotecarios sobre casas, chacras, campos y construye y refacciona casas y cloacas a pagar en mensualidades, hasta 20 años, Rodríguez Peña 10, [illegible] a [illegible].

ARRENDAMIENTO DE CAMPOS Y NEGOCIO DE HACIENDAS

ARRIENDANSE 200 H. SANTA FE, ALfalfado, casa material, Lebensohn, Segui 1882. v16

ARRIENDO DOY 420 HECT. ESPECIAL o cualquier fracción, B. de Irigoyen 1152. vf

CAMPO TOMO DE 1 A 3 HECT. CON casita, 30 minutos de la capital, prefiero Oeste, próximo estación. Río Bamba núm. 9. v16

EN 500 $ ALQUILO CHACRA EN LINcoln, cerca pueblo, dirigirse a Juan Pathé; calle 14 esq. 21, F. C. O. v15

NECESITASE ARRENDAR UN MONTO de eucaliptos, con el fin de aprovechar solamente las hojas; condiciones por escrito a Eucol, Av. de Mayo 176. v16

SE ALQUILAN 5 HECTS. TERRENO en Haedo, chacra Mascías, Haedo.

SE OFRECEN 50 ANIMALES YEGUARIzos gordos, tratar de 9 a 11 a. m. en Alsina 1229. v17

SE arriendan a la legua de Luján y 10 cuadras de la estación Sucre, F. C. P., 180 hectáreas campo flor, especial para tambo, mitad alfalfado, con población y mejoras. Ocurrir a M. Mugica, B. Mitre 519. v16

VENDO TAMBITO EN PLENA producción, 90 animales, Bolívar 171, esc. 33.

PRESTAMOS, ANTICIPOS Y COMPRA DE POLIZAS Y ALHAJAS

ALHAJAS, POLIZAS da más que nadie, al 1 o|o, CIADA; Esmeralda 412. v15

ALHAJAS COMPRA, paga todo su valor La Nacional, Joyería Esmeralda 886. v15

ALHAJAS, PLATINO, ORO, COMPRO, reservado, Corrientes 910, joyería "La Perla". v16

ALHAJAS, POLIZAS COMPRO, PAGANdo todo su valor, vendo mitad precio, casa Rettes, San Martín 285, U. T. 6180 Av.

ALHAJAS, POLIZAS DE BANCO MUnicipal de Préstamos, empeña en las mismas condic. de su módica tarifa, la antigua casa La Equitativa, Cerrito 358. v15

ALHAJAS Y POLIZAS, La antigua casa de Celestino Rettes, siempre sigue en su local San Martín 140. por alhajas y pólizas pagamos el más alto precio, por solitarios y perlas pagamos más que nadie. Por pólizas adelantamos dinero dando el máximo y acordamos largos plazos para retirar las pólizas, San Martín 140, U. T. 2408 Av. La casa no tiene sucursales.

COMERCIANTES, ADELANTAMOS DInero sobre mercaderías, San Martín 845, esc. 6.

DINERO POR MERCADERIAS DAMOS en el acto, Rivadavia 943, escr. 3. v15

VENTA DE CASAS, CAMPOS Y TERRENOS

ALTO: TRIUNVIRATO, FRIAS 436, BAse 12.000, Marini y Labriola, rematan el 16 a las 4 p. m.

A V. SAN JUAN 4000, 3 p., 10x38, cloac. 15.000 $ céd. y otras baratas, Sandberg, Pergamino 53. v16

ASAMBLEA 322 y 326, terreno vendo con 6 piezas, 29 varas de frente, dueño Formosa 102.

A. CANFORA, vende Terrada al 300, 10 por 40, adoq. pago, sala moderna, 3 habitaciones, etc., galería, frutales, 13.500 $.

A. CANFORA, vende Jujuy a 1 cuadra plaza Once, 13x37, buena renta a 80 $ la vara. Es el negocio del día.

A. CANFORA, vende buena casita, prep. para altos, 10x30, adoq. municipal, Brasil al 3200, facilidades, verdadera ocasión.

A LAS 10 DE LA mañana efectuaré remates mañana; así tendrá Vd. la tarde libre, V. P. Cacuri.

A. CANFORA, vende Las Casas al lado Boedo, 10x40, adoquinado pagado, 2 piezas, 1 piecita, 9000 $, es urgente.

A. CANFORA, vende Maure entre Fraga y Rosetti, cerca Triunvirato, 10.50 por 40, 3 dormitorios, caballeriza, con altillo, adoq. pago, cédulas.

A. CANFORA, vende una casita chiche, Maure a 1 cuadra Av. Vértiz, 10x50, 3 dormitorios, baño, jardín, galería, buena construcción, facilidades.

A. CANFORA, vende en Lanús, sobre la avenida Pavón, adoq. pago, 10x50, jardín, verja, 3 dormit., piecita, galería, 4.000 pesos y 3.500 cédulas.

A. CANFORA, vende una hermosa esquina, 15x30, edif. prep. para altos, buena renta, cédulas, a 1 cuadra de Boedo, sobre Independencia.

A. CANFORA, vende R. L. Falcón entre Pedernera y Rivera, Indarte, 8x46, edificio viejo, 7 habitaciones de buena renta, 15.000 $.

A. CANFORA, vende España entre Magallanes y Rocha, 10x35, casa de buena renta, 8 habit., piecitas, cloacas, adoq. pago, 16.500 $.

A. CANFORA, BOEDO 737, vende Thompson al 700, 10x25, 2 piezas, 1 piecita, frutales, adoq. pago, 6.000 $ y 2.000 cédulas.

A. GOMBEROFF, RIVADAVIA 7721 y Talcahuano 407, vende buenas casas con cédulas, y facilidades, en todos los barrios. Pida datos. v16

AV. DEL CAMPO adoquinado y con tranvías 88 y 95 al frente, linda casa se vende, calle Paz Soldán 4725, por sólo pesos 2.600 urgente. v16

A 2 CUADRAS PLAZA DEL ONCE, buena casa se vende urgente, calle Bmé. Mitre 3276. Ver remates Publio Massini y Cía. v15

A. CANFORA, Boedo 737, VENDE CASA de buena renta, Castro al lado Independencia, 10x25, sala, 4 hab., piecita, cloacas, etc., 14.500 $.

A. CANFORA, vende casa 10x34, sala, comedor, 2 dormit., 2 piecitas, cloacas, baño, adoq. pago. Treinta y Tres entre C. Calvo y E. Unidos.

A. CANFORA, VENDE urgente Achával 553; 10x50, adoq. pago. 3 dormitorios, piecita, galería, edif. preparado para altos, 4300 cédulas, $ 8.900.

A. CANFORA, vende Danel al lado Constitución, 10x35, buena casa en cal, 4 dormit., comedor, piecita, baño, cloacas, adoq. pago, 15.000 $.

A. CANFORA, vende casa regia, sala, vestíbulo, escritorio, 5 dorm., comedor, 2 de altos, baño, cloacas, 11.50x34, a 1 cuadra de Boedo y C. Calvo, 20.000 cédulas.

A. CANFORA, vende regia casa, edif. de primera, 10x50, sala, vestíbulo, 4 dorm. comedor, 2 piecitas, 2 de altos, baño, cloacas, a 1 cuadra de Boedo e Independencia.

A. CANFORA, vende Rioja casa, edif. prep. para altos, Independencia cerca Boedo, 10x60, sala, escrit., vest., comedor, 4 habit., baño, 2 p. altos, cloacas.

A. CANFORA, vende buena casita Castro al 1700, sala, 3 habit., 1 de altos, sótano, cloacas, adoq. pago, 7500 $ y 4500 cédulas.

A. CANFORA, vend. baratísimo un bonito petit hotel, avenida Córdoba cerca Pueyrredón, 10 habit. principales, terrazas y piecitas, 18.000 cédulas.

A. CANFORA, de ocasión y urgente Garay al lado Muñiz, a 1 cuadra Av. La Plata, paraje altísimo 10x25, tres piezas, 1 piecita, 6500 $.

BUSQUE MIS AVISOS DE 38 REMATES, estudie Vd. esos negocios, Cacuri.

BELGRANO, CON CEDULAS VENDO CAsa, mucha renta [illegible] de Febrero 2540. v20

CASA MODERNA, [illegible] hab., vendo, M. Acosta 834, tratar Cevallos 1295. v15

CASITA VENDO, sala, 3 hab., 20.500 $, sin corredor, Alb[illegible].

CASITA EN LANUS 3 PIEZAS, VENDO 2.600 $, Cangallo [illegible]464, Burgés.

CASA 2 PIEZAS [illegible]RESTA, 30 $ cuota, terreno 10 $ [illegible]ndo, B. de Irigoyen 1152.

CAMPOS, casas, [illegible] largos plazos, Bs. As. provincias, [illegible]guez, 633 Corrientes.

CON $ 2.000 y [illegible] cédulas, en Flores, 2 dorm., comed., Sandberg, Rivadavia 6206. v16

CASITA ESQUINA [illegible] HAEDO VENDO baratísima, [illegible] Sarmiento 487, de 3 a 5 p. m.

CAMPO DE 600 [illegible]CTAREAS todas alfalfadas, se [illegible] Pellegrini, F. C. O. Por datos, Con[illegible] 1330.

CASITA NOVIOS, [illegible] 2146, 7.100, Bustamante al [illegible], 22.500, dueño, Cangallo 735, teléf. [illegible]46, Avenida.

CASA GUEMES [illegible]HURST $ 17.500, otra grande, [illegible] $ 23.000, Bulnes 1581.

CASITA en Bánf[illegible] vendo 600 vs., una pieza, cocina, [illegible] cuadras del adoquinado, $ 2.200 urgente, Bacacay 3574, 6 c. de la estación.

CASA SAAVEDRA [illegible] SE REMATA por 11.700 $. Lea [illegible] Arturo Demarco, es buena y barata, tiene sala, comedor y 4 piezas, baño, [illegible] azotea.

CASITA VENDO [illegible] piezas, comedor, cocina, baño, 10 p[illegible] $ 3 200 contado, y 21 $ por mes, calle S. Martín 5665, frente la estación Wilde, F. C. S.

CASA VENDO, 6 hab., baño, COCINA, cloacas, 15.500 $ [illegible] 7.000 cédulas, Lerma 536, una cuadra de Rivera y Canning, de 10 a 11 y de [illegible] a 4.

CASA HABITACION AL NORTE, 14 POR 70. Grandes comodidades, inmediata a 3 bulevares, $ 85.000. Con cédulas y grandes facilidades. Vende [illegible] Eudoro Gallo y Cía., Corrientes 562. v15

CASA QUINTA, A [illegible] MINUTOS DEL Once, se vende [illegible] de 10.800 varas, chalet de 8 piezas principales, hall, vestíbulo, 2 cuartos de baño y cocina. Aparte garage, caballeriza, [illegible] y 3 piezas de servicio. Jardín, monte de sombra y frutales elegidos, quinta [illegible]. Tiene 10.000 cédulas argentinas. Escriba a Propietario, poste restante, correo central.

DE RENTA. VISITEN LA VALIOSA esquina que remataremos mañana en Belgrano, Iberá y Gra. Paz, base $ 25.000 a largos plazos. T. A. Vinelli y Cía., S. Martín 345.

DOS CASITAS QUE SALEN DE LO COmún por su inmejorable construcción moderna, rematan mañana poco menos que regaladas, Correl y Laurín.

EL DOMINGO 16 SE REMATA, F. Goyena 402, terreno 10x21, a 17 $ v. c. v16

EL DOMINGO 16 SE REMATA MAZA 349 10x42, 6 piezas, cloacas y adoquinado. 22 $ v. c. v16

EL DOMINGO 16 SE REMATA, LORIA 1547, 10x52, 10 pzas., renta 135 $. 5000 pesos. v16

EN ITUZAINGO SE VENDE QUINTA 24.000 metros, para criadero de plantas o aves. Tratar Lavalle 2607. v16

EL DOMINGO 16 SE REMATA G. BOCAyuva 1247, 10x65, corralón en ochava, F. González Muro y Ca., U. T. 291, M. v16

EN MENSUALIDADES, EN LANUS, casa Santa Fe 4670, 4 piezas y depend., base 4,000, remataremos el dgo. Visítese. T. A. Vinelli y Cía., S. Martín 345.

EN PALERMO, CASA, C. SALA, 4 PIEzas y comedor, vendo 14.500 $. inclusive 7.000 cédulas, tratar Santa Fe 5110, de 2 a 3.

EN LOMAS, F. C. S., casa Manuel Castro 324, 2 piezas, cocina, jardín, etc. Base $ 2.500 a plazo. Remataremos el dgo. Visítese. T. A. Vinelli y Cía., S. Martín 345.

ESTA EN PRENSA EL FOLLETO "GUIA del comprador", del mes de marzo, con detalles, fotografías y planos de un buen stock de propiedades en venta particular, en el que puedo elegir la que convenga.—Solicítelo, Av. de Mayo 563|73.—Ros.

EL DOMINGO 16 DE MARZO A LAS 4 p. m. remataré 8 casas y una chacra de 20 hectáreas, muy baratas y bien ubicadas, vean avisos de remate de C. A. Figueroa o piden datos por teléfono y personalmente a Araos 2674, U. T. 1973, Palermo.—C. A. Figueroa. v16

FLORES, IDEALES CASITAS, ARGErich 541 y 765, remata mañana a las 4 p. m. Fandiño.

HOY, JUDICIAL, CASA MORENO 1720, se remata a las 4 p. m., muy barato, leer aviso de Antonio García.

HONDURAS 5730, CASITA MODERNA, sala, escritorio, 3 dormitorios, baño, etc., vendo barata, sin intermediarios. v15

IDEAL PARA EDIFICAR, TERRENO EN Belgrano, Amenábar entre Guayra e Iberá, base $ 5.50 la v. c., a plazos, remataremos mañana a las 3.30 p. m. Visítese. T. A. Vinelli y Cía., S. Martín 345.

IDEAL PARA VERANEAR, VISITEN LA casa-quinta Villa Valente, en Merlo, 5800 v. c., amplio edificio, base $ 8500, remataremos el lunes a las 4 p. m. T. A. Vinelli y Cía., S. Martín 345.

JUDICIALMENTE—Av. Olivera 37 y 35, casi esq. Rivadavia, 20x80, remátase domingo 16, con céd. v14

LOMAS, pueblos cercanos casas-quintas y casas vende L. Latorre, Perú 147. v15

LEA NUESTROS AVISOS en la sección remates para el domingo. Son tres buenos, A. Guaragna y Cía.

LIQUIDACION FORZOSA DE TERRENOS, en La Plata, sobre los Tribunales y en Quequén. Ver remates Publio Massini y Co. v15

LINIERS 1726, LINIERS 1730, Liniers 1865, estas 3 casas con fondo, con árboles frutales, de 3 y 4 piezas cada una, se rematan por 4.500 $, 5.500 y 8.000 por Arturo Demarco. Visítelas hoy.

LO MEJOR PARA FORMAR GRANJA O chacra, 19 ha., 41 ás., 50 cá., a 6 c. estac. Mariano Acosta, base $ 12.500, remataremos el lunes. Pidan planos y visítese, T. A. Vinelli y Cía., S. Martín 345.

MIS 18 REMATES DE mañana deben ser leídos por todos, Cacuri.

MAZA AL LADO DE GARAY, CON cloacas, adoq. pago, sala y 3 piezas, vendo en 9400 $, tratar Demarco, B. Mitre 720.

MATHEU Y GARAY, moderna, sala y 3 piezas, en cal, baño, cocina, terraza con lavadero, celosías, un chiche, tiene cloacas, vendo particular por 10.500 $, tratar B. Mitre 720.—A. Demarco.

ORO Y SOLER, CASA CHICHE, 2 Salas, 3 hab., baño, etc., cloacas, adoq. pago, vendo 17.500 $, a plazos, Fandiño, Bolívar 256.

OJO, VENDO QUINTA 30 HECTAREAS de campo y un tambito de 60 cabezas caballos y demás útiles, a una legua de la estación José C. Paz, F. C. P., y a 8 cuadras de la estación Del Viso, F. C. trocha angosta, facilidad de pago, tratar M. Bulde, José C. Paz, F. C. P. v15

POR $ 200 construyo pieza [illegible] casas con facilidad [illegible]

[illegible]

PERNADO Y BENTIVEGNA [illegible]: vendemos Av. Alcorta por Parral, altos y bajos, moderna, $ 30.000; Honduras y Carranza, regia, 7 hab., 14.500 incluso 8000 céd.; Rondeau y Cevallos, 9x40, 3 hab., 23.000, 2|2 plazos, urgente; Corrientes y Janeiro, 2|2 c., linda casita, 6500 y 3000 y otras.

RUA—PRACTICAMOS EL SABADO INglés. Hoy atendemos hasta las 12 m.

RECOMIENDO A USTED MIS 18 REMAtes de mañana, V. P. Cacuri.

RIVERA 1031, JUDICIAL, LA MEJOR situación de esa avenida. Cacuri.

RIVADAVIA 8824|26, terr. y construcciones, 20x60, judicialmente, remátase domingo 16, con céd. v14

RUA—JUDICIAL CON 9.000 CEDULAS. 2.004 v. c., Av. Olivera 55|57 y Rivadavia, Base 10 $ v. c. Remata mañana.

RUA—EN CUOTAS MENSUALES, LINDA casa en Gaona y Bella Vista. Figueroa 1747, remata mañana. Véase aviso.

RUA—AL MEJOR POSTOR!... SOBRE la base de 3.500 $. A plazos. Remata mañana buena casa, Godoy Cruz 230, 4 habitaciones, 10x35 vs. Visítese.

RUA—JUDICIAL — MAÑANA REMATA Av. Rivadavia 8824|26 y Lacarra, Con construcciones, 1.333.40 v. c. A 15 $, con 9.500 cédulas. Datos aviso respectivo.

RUA—CASA-QUINTA EN FLORES, CON 17.000 cédulas. Buen edificio en 1.473 v. c., Sud América 615. Sobre Av. Avellaneda. Precio 30.000 $. Es una venta urgente! Visítese hoy y mañana y concrétese oferta. el lunes en Av. Mayo 568|72.

SE VENDE CASITA chiche, 5 habitaciones, Gavilán 4555. v14

SE VENDE CASA, RENTA 350 $ MENsuales, Charcas 4928. v17

SE VENDE una CASITA, CALLE Guayra 3672, tratar Guatemala 5726.

SAN EDUARDO 623, 3 piezas, galería, etc, vendo, parte mensualidades, tratar allí.

SE VENDE CASA, calle Matheu No. 2187, en buenas condiciones de pago, tratar Pichincha 1879, Ramírez. v16

SE VENDE CASITA BARATA, en la calle Vírgenes 282, 10 varas de frente por 20 de fondo, tratar en la misma. v16

SUBTERRANEO, LINDA CASITA POR $ 8.500, Gaspón 281. Ver remates Publio Massini y Cía. v15

SE VENDE FRACCION TERRENO BIEN situada, 8 a 25.000 varas, José M. Moreno 976. v15

SUBTERRANEO! AHI, A LAS PUERtas de estación subterráneo Caballito y al lado Rivadavia 5200, vivienda ideal, Pichincha 151, remata Cacuri.

TIENE TIEMPO TODAVIA! VEA MIS remates del domingo. Cacuri.

TERRENO VENDO EN FLORES, CALLE Santander entre Varela y Pedernera, subterráneo y 49, tratar Santander 2573.

URGENTE CASA EN EL BOSQUE PAlermo, vendo; Av. Casares y Gelly 3690.

UNA CASA QUE PRODUCE 1.050 $ AL año, base $ 8.750, mitad a plazo, pleno Palermo, remata Cacuri.

V. P. CACURI OFRECE EN SUS 18 remates muy buenos negocios.

VENDO CASA CABALLITO cerca subterráneo, Carlos Vinelli, Av. Mayo 634.

VENDO VARIAS CASAS, ver, Iriarte 1747 B. al Norte. v16

VENDO 7 MANZANAS CON CASA, etc., cerca estación y capital, esp. para granja, Carlos Vinelli, A. Mayo 634

VENDO CASA 5 p., desocupada, en 8.700 $, San Salvador 5718 y Godoy Cruz, tratar de 9 a 11.

VENDO PETIT HOTEL PAMPA, SOBRE estación Rosario, algo ideal, con cédulas, vende Cacuri, Rivadavia 877.

VILLA URQUIZA, casita-quinta, frutales, 2 pzas., 10x60, $ 5 200, Sandberg, Rivadavia 5206. v16

YA SE ACERCA LA HORA, ELIJA Vd. entre mis 18 remates. Cacuri.

COMPRA de CASAS, CAMPOS y TERRENOS

CON MUCHO terreno compro urg. casa de 5 piezas, Flores. Pergamino 53. v15

COMPRO URG. CASA MOD., DE CABAllito a Flores, hasta 25.000 $, otra chica. Sandberg, Pergamino 53. v15

CASA NUEVA Y COMODA PARA FAMIlia, de Pueyrredón para adentro, se desea comprar, sin intervención de corredor. Ofertas a Sarmiento 442|46.—Alonso Hnos. v18

SIN cobrar gastos venderán su casa particularmente o en remate los ex socios de la casa José Conti y Cía., Sres. Correl y Lauria, San Martín 291. v17

A REMATAR SU casa, [illegible] rápido acudid a C. G. Semería, Jujuy 1222. v16

CASA habit., compro, radio Once, Corrientes 2791, Vinelli. v16

COMPRO PROPIEDAD para renta, 60 000 al contado, Horacio Caimi, P. Unidas 44.

COMPRO CASITA CEDULAS 2.000, AL contado, resto 100 mensualidades, Casavezza, Güemes 4888.

CASAS CHICAS CON CEDULAS COMpramos, carta y Marlon, Pasaje Güemes 503.

CASA PARA HABITAR sobre Entre Ríos, se compra, tratar Vélez Sarsfield 29, de 7 a 11 a. m.

COMPRO CASA CERCA EST. COLEGIAles o Palermo hasta F. Italia cerca S. Fe, J. A. F., Manantial 2122, ciudad.

CAMPITO ALREDEDOR DE 1 HORA Capital y de tres mil $, compro contado Maipú 344, Avellaneda.

COMPRO CASITA HASTA 2.000 $ contado, resto cédulas, carta A. F., San Juan 1253.

COMPRO casita hasta 12.000 $ cont. central. Operación rápida. Sandberg, Pergamino 53. v15

COMPRO CASA FLORES o Caballito, sin corredores; datos por carta F. M., Mexico 935.

PERMUTAS

EN LA SUCURSAL SUR DE "LA PRENSA", calle Almirante Brown 836 (Boca), se reciben avisos para publicar en este diario, en iguales condiciones de tarifa que en la casa central. perm.

PERMUTO casa por almacén, abonando diferencia, Victoria 1970, Pascual. v15

COMPRA DE MUEBLES, ROPAS Y OBJETOS VARIOS

A. BLEJMAN, ANDES 362, U. T. 5170 M., compra muebles, pianos y ropa. v15

ANDES 376, U. T. 5527, Mitre, compran muebles, pianos, ropa, Enrique. v15

A $ 45 trajes usados 35, objetos, U. 1444 Lib., Libertad 334, Gregorio. v27m.

ALBERT, Corrientes 1763, mueb., pianos, etc., compro, U. T. 6444 Lib. v15

A. NATALIO, U. T. 4190 L. Comp. mueb., pianos, pago bien, Uruguay 163. v15

A. JULIO, U. T. 5160, M., Ecuador 765, compro muebles, pian., rp., objetos. v16

A $ 50 PAGO TRAJE, MUY USADO 45, Jacobo, Ombú 435, U. T. 5169, Mitre. v16

A. ISAAC, U. T. 3380 M., Tucumán 2943. Compro muebles, pianos, ropa, etc. v15

ADOLFO, compro muebles, pianos, lozas, ropa, U. T. 901, Mitre, Bermejo 565. v15

A. SIMON, Córdoba 1454, compro muebl., pianos, objetos, U. T. 6372, Juncal. v21

ADOLFO, U. T. 914, Palermo, Santa Fe 4880, compro mueb., pianos y ropa. v16

A. SIMON, CANGALLO 2425, U. T. 279, M., compra muebles, pianos, ropa, v31

A. Miguel, U. T. 5671, Junc., compro muebles, pianos, objetos, Córdoba 2559. v16

A. DOMICILIO compro ropas de hombre, 25 de Mayo 168, U. T. 1302, Av. v17

ALTO pago muebles, pianos, ropa, objetos, David, Castelli 260, U. 2514 M. v15

A. NAUM compro muebles, pianos, U. T. 4739, Lib., Rivadavia 2178. v23

A. U. T. 3360, MITRE, compro muebles, pianos, Isaac; Corrientes 2044. v15

A. U. T. 3767, Palermo, Paraguay 5075, comp. pianos, mueb., ropa, Mauricio. v15

A. ERNESTO, compro muebles, pianos, ropa, U. T. 1586, M.; V. Gómez 3443. v31

A. MELO, muebles, pianos, compra, Lima 115, U. T. 4691 Lib. v15

A. MARTINEZ, compro muebles y pianos, Paraná 425, U. T. 7294, Lib. v15

ANGEL, COMPRO mobiliajes y sueltos, pianos, Corrientes 2964, U. T. 4584 Mi. v15

A. 75 $ TRAJES, usado 35, comp. mueb., Lavalle 1177, U. T. 7658, L., Poplavsky, y Co.

A. RIVERO, MUEBLES, INSTALACIONES y sanit., compro, Bolívar 132, U. T. 3391, Avenida. v15

A. 75 $ TRAJES, MUY USADOS 55 $ calzados, U. T. 5565 M., Ombú 417, Gregorio. v15

A. CHERNER COMPRO MUEBLES, pianos loza, ropa, Junín 846, U. T. 5547 Libertad. v16

A. LUIS CORRIENTES 3278, U. T. 4166 M., compra mueb., pianos y obj. varios. v14

A. MONTEROS, compro muebles, pianos y varios, Corrientes 1833, U. T. 5556, Mitre. v15

COMPRO muebles usados, pago bien, Barros, Corrientes 1279, U. T. 2291, Lib. v15

COMPRO MOBLAJES O ANTICIPO, Sarmiento 1118, U. T. 2303, Lib. v17

GONZALES, compra pianos y muebles, paga bien; San Juan 2451. v9

MOBLAJES COMPLETOS O SUELTOS, pianos, compro, Garrido, Florida 519, U. T. 2690 Av. v14

PIANOS, Borgarello, compra pagando bien B. Mitre 973, U. T. 717, Lib. v15

PIANOS EN CUALQUIER ESTADO compro, Talcahuano 434, U. T. 4384, Libertad. v17

[illegible]

NAFTA PRATT, etiqueta verde, disponible, Alsina 1282, U. T. 497, Libertad. v15

COMPRA Y VENTA DE NEGOCIOS E INSTALACIONES

ARMAZONES, farmacias, almac., cafés, Carpintería Italiana, Corrientes 1951. v15

ARMAZONES, mostradores, heladeras, escritorios, tabiques, Sarmiento 1468. v15

ALMACEN Y FONDA SE VENDE, Directorio 302. v15

ALMACENES y cafés bnos. vdo. o perm. Alsina 469, J. R. Campos y Cía. v11a.

ARMAZONES, mostradores, tabiques, instalaciones, barato, B. Mitre 1870. v15

ALMACENES a todo radio, cualquier capital, vende Piazza, Tucumán 877. v15

ACEITERIA y despensa, se vende urgente, poco capital, Córdoba 2650. v16

A REMATAR SU NEGOCIO, PALMA lo defiende bien, Alsina 1408.

ALMACEN u otro negocio compro hasta 5000 $, con descuento, B. Mitre 2193.

ALMACENES VARIOS, muy buenos, a toda prueba, vendo, Lavalle 3226, Cadós.

ALMACENCITO chiche, alq. 60 $, b. diario, vdo. balanceo, 1000 $, Montevideo 570

A VENDER SU NEGOCIO EN 2 DIAS, ver la Mercantile Agency, Moreno 1962.

ALMACEN O ZAPATERIA, 3500 $ compro, doy casita libre, M. Padraza 2167.

ALMACEN o café compro al contado, cartas Australia 1499.

ALMACEN BUENO VENDO o permuto, Juan Solari balanceador público, Moreno 2300. v21m.

ARMAZONES FARMACIA, CAFE, CIgarrería, escritorio, carpintería italiana, Sarmiento 1316. v15

AGENCIA DE LOTERIA, CIGARRERIA y librería, con decenas, vendo a balance, Rivadavia 2532. v15

ALMACEN VENDO POR ENFERMEDAD en posición inmejorable, San Martín 1599 esq. F. Varela, Avellaneda. v15

A VENDER SU NEGOCIO PARTICULAR, sin gastos ni firmas, mande datos Rodríguez Peña 67, Corrado, hay pedidos. v16

ALMACEN bueno, vdo. o permuto; ver balanceador público Juan Pascual, Victoria 1970. v15

ALMACEN SE VENDE CON BUEN diario, por ausentarse el dueño, Congreso 2011.

A VENDER VUESTRO negocio en 24 horas o rematarlo, cobrando el 20 o|o adelantado, sin pagar ninguna comisión, ocurrir Belgrano 1684, C. Vilches y Cía.

ALMACEN, RESTAURANT Y ALOJAmiento vdo. por no poder atenderlo, muy acreditado, 22 años el mismo dueño, Mar Chiquita 5563, Villa Urquiza

ALMACEN de comestible y anexos, con buena clientela y buen diario al contado, se vende, dará informes, Carranza 2355. v15

ARMAZONES, INSTALACIONES, vitrinas, paneras, fiambreras, fideeras, parantes, básculas, balanzas, molinillo eléctrico, cortadoras de fiambres, mesas, sillas, cortinados, etc., B. Mitre 2735.

ARMAZONES, MOSTRADORES, estaños, cortadora fiambres, vitrinas alquiladas, mesas, sillas, balanzas, fideeras, paneras, heladeras, parantes, toldos, ventiladores, aparejos, campanas y útiles para todos negocios, vendo de ocasión, B. Mitre 2269. v15

ALFONSIN, SARMIENTO 1646, ocasión, hay de todo, armazones, estanterías, mostradores, heladeras, cortinados, vitrinas, 3.000 sillas, 1.000 mesas, máquina cortar fiambres, cajas registradoras, cocinas, balanzas, fideeras, cajas hierro, tabiques, escritorios, muebles y útiles para café, restaurant, almacén, panadería, cigarrería, peluquería, lechería, sastrería, modas, etc.

BIOGRAFO FUNCIONANDO hace 7 años vendo sin llave, informe Lima 483.

BARES Y CAFES pleno centro, de 3 a 5.000 $, Piazza, Tucumán 877. v15

BAR BILLARES, EXCEPCIONAL UBIcación, gran avenida, diario 150 $, pudiendo redoblar, vendo 15.000 $, facilidad, Lavalle 1545.

CARNICERIA VENDO O T. SOCIO poco capital, tratar Tucumán 342. v16

CARBONERIA GRAN REPARTO, carro y caballo vdo. 700 $, Solís 511, 2o. piso

CUALQ. CAPITAL vdo. buenos cafés, cinemas, rest., cig., car., Victoria 1699.

CIGARRERIA POR CORRIENTES, diario 200 $, vendo a balance, Lavalle 1636.

CAFE ESQ. CENTRAL, POR no poder atender vdo., g. ocasión, Victoria 2315.

CIGARRERIA, S. DE LUSTRAR central, siendo solo, vendo, Victoria 2215.

CIGARRERIA vendo por ausentarse, Jujuy esq. Estados Unidos.

CASA DE COMIDA, CON COMODIDAD, se vende; Canning 102. v16

CIG., librería, 2 pzas., central vdo. baratita, c. piezas, Alsina 1527, dueño.

CIGARRERIA, librería vendo barata, Piedras 560. v16

CIGARRERIA con útiles de colegio vdo. 600 $, comodidad, Rivadavia 1946. v16

CIG. lotería, vdo., sitio de movimiento, alq. 60 $, con pza., Rivadavia 1753. v15

CARNICERIA, carro y caballo, por plaza Congreso, vendo urgente, Lavalle [illegible].

CIGARRERIA y lotería por Callao, vendo a toda prueba, dueño B. Mitre 2193.

CIGARRERIA y librería, se vende $ 320; calle Perú 1445.

CARBONERIA se vende por no poderla atender, Bermejo 776. v16

CARNICERIA vdo., o se toma socio, poco capital, tratar Azcuénaga 242. v15

CASA PENSION central, vdo. 2.000 $, 10 piezas amuebladas, Victoria 1970, Pascual. v15

CAFECITO CHICHE, IDEAL PARA TRAbajador, 600 $, mitad, tratar en el mismo, facilito pago, Andes 443. v15

CIGARRERIA Y LOTERIA FRENTE AL teatro Verano se vende urgente por ausentarme, San Juan 1765. v17

CARNICERIA VENDO POR TENER que hacer la conscripción o alquilo, Tandil 3002, Flores.

CIG. LIBRERIA, S. LUSTRAR y lotería, en pleno centro, diario 130 $, a prueba, vdo. baratita, t. Victoria 1763, Laguela.

CAFE, BAR, restaurant acreditado, frente mercado Abasto, vendo barato, por enfermedad, tratar Montevideo 670.

CIG. LIBRERIA, CON PZA., ALQ. 35 $, la regalo 280 $, ver dueño, Moreno 1963.

CIGARRERIA, LIBRERIA, FRENTE tres colegios, diario 125 $, vendo 600 $, alq. 30 $, Belgrano 1548.

CAFE BAR, REG. INST. VDO o REMATO el domingo; ver avisos remates. Necochea 1128, Datos, B. Mitre 2077.

CIGARRERIA, lotería, mensajeros, salón etc., en avenida, vendo 2500 $, Cangallo 1464.

CIGARRERIA (QUIOSCO), ESPLENDIdo sitio para lotería, vende muebles revistas y hay reparto de diarios, alquiler 50 pesos, vendo, Santa Fe 4514.

CAFE BILLAR LADO IMPORTANTE estación tranvías, punto de gran movimiento, vendo barato o tomo socio, oportunidad para matrim., tr. Venezuela 1042, [illegible]

CARPINTERIA ANTIGUA CENTRO DE Flores, trabajo continuo, 2 dormitorios, gran galpón, casa familia, alq. barato, anexo taller de planchado eléctrico, vendo [illegible] 1000 $ urgente, Morón 3581. v14

CARPINTERIA MECANICA COMPLETA, motor nafta 5 HP, sin fin 90 cm., cepilladora 18 pls., tupí grande, escopladora, barrenadora, torno, 3 esmeriles, morsa, banco, aparato afilar, fragua, trasmisión con poleas, techo de cinc canaleta, nuevo, 8x24, tirantes tea 3x9 y 3x6, en globo, pesos 6000; ver y tratar José Otálora, Zárate F. C. C. A. v16

DESP. pan Norte, casita sola, gran fondo, diario 35 $, vdo. B. Mitre 2077.

DESPACHO pan 50 $ d., a prueba, alq. sale 15 $ vendo, Victoria 1690.

DESPACHO PAN ESQ., ESPECIAL, vendo. Razón V. Gómez 3153, dep. 2.

DESPACHO de frutas con todas las instalaciones, México 2493. v16

DESP. PAN Y COMESTIBLES, 10 $, vendo tirado, por irme, Larrea 443, dep. 2, dueño. v16

DESPACHO de pan y factura, vendo a prueba, se venden 90 kilos, verlo y tratar Venezuela 1739.

DESPACHO pan y comestibles, vendo o lo quemo por tener que ausentarme a Europa, urgente; Brasil 682. v17

DESPACHO PAN FACTURA Y CARAMElos, regia esquina, vendo tratar Alsina 2118.

FONDA en lo mejor de Corrientes, vdo. 3,300, buen negocio; Montevideo 670.

FABRICA DE COLA, EN MARCHA, SE vende; Almafuerte 40. v21

FARMACIA central, vendo $ 11.000 contado, Luis Illanes, Av. Mayo 1435. v15

FARMACIA barrio Flores, buen diario, vendo en $ 22.000, 8.000 $ contado, Luis Illanes, Av. de Mayo 1435. v15

FARMACIA VENDO, pueblo importante, provincia de Santa Fe, facilidades pago; datos Defensa 1119. v15

FARMACIA ACREDITADA, UNICA SUR de Córdoba, pueblo 3.000 habitantes, posición inmejorable, véndese sin intermediario. Dirigirse farmacéutico, Cañada de F. C. R.

GRAN OCASION para hacer dinero, almacén vendo, por razones de salud, Palermo 3776.

HOTEL O CASA PENSION CENTRAL, remata 27 [illegible] comprar, Victoria [illegible]

[illegible]

[illegible] fábricas o grandes [illegible] vender [illegible] sin gastos, Alsina 452, de 1 a 7, M. A. Sabatino. v16

LIBRERIA [illegible] ANTIGUA Y acreditada [illegible] con mucha clientela, bien situada, [illegible] no poderla atender, ofertas a casilla correo 1782.

LINDO CAFECITO IDEAL PARA MAtrimonio, diario 100 $, vendo 500 $, Belgrano 1548.

LAGUELA ofrece en venta regia cigarrería, lotería, lustrar y peluquería, diario $ 180, al prueba, inf. Victoria 1763.

LIBRERIAS y bazar: El éxito de la venta o remate de un negocio está en manos del ramo; condiciones, documentos, remisiones, J. Serrano y Cía., Castillo 956. v16

LE OFREZCO NEGOCIOS BIEN UBIcados de cualquier ramo de 250 hasta 2500 $, aunque no sea práctico y se le facilita el pago, Larrea 434, dep. 3, trato particular.

NIQUELADORES, SE VENDE TALLER de niquelación en marcha, recién instalado, baños de níquel, bronce y cobre, drogas para los mismos, dínamo Marelli, motor 1 HP., Sarandí 1386. v15

OJO! PELUQUERIA ALBERTI 1131, remata el lunes a la 1 p. m. Cacuri. v17

OJO! PELUQUERIA ACREDITADA, SE vende, Bolívar 826. v16

PANADERIAS aquí y pueblos, 1.000, 2.000 a 100.000 $ vendo, Victoria 1690.

PANADERIA central sin rep., vdo. tirada, otra 4000 $, 9 bs., B. Mitre 2077.

PANADERIAS de 1, 2, 3, 5 a 90.000 $ vdo. La Bolsa Panaderil, B. Mitre 2077.

PANADERIA central, 2 hornos, vdo. urgente, por discordia, Sarmiento 2311. v15

PANADERIA, trab. 10 bol. sin reparto, alq. barato, vdo. urg., Sarmiento 2311. v15

RESTAURANT SE VENDE, CHARCAS 1088. v15

REMATE DE NEGOCIOS, INSTALACIOnes y útiles de ocasión, Brasil 1241, Cueli.

RESTAURANT CENTRICO, 28 CAMAS, vendo baratísimo 600 $, urgente, Alsina 850.

REGIO Y LO MAS central, restaurant gran salón para anexar bar o cualquier negocio, véndese a largos plazos o alquilase, con o sin existencias, Libertad 168.

SE VENDE DESPACHO DE BEBIDAS Y fonda, Roca 101, Avellaneda. v17

SE VENDE TODA LA instalación de lechería; Montes de Oca 1835. v16

SE VENDE CIGARRERIA Y LIBRERIA, sin intermediarios. Belgrano 2122.

SE VENDE PELUQUERIA, calle French 84, Avellaneda.

SE VENDE UN PUESTO DE verdura en el Mercado Monserrat; tratar puesto No. 16, Belgrano y Salta. v16

SE VENDE FIAMBRERIA Y QUESEría, mercado Independencia y Entre Ríos, puesto 46. v19

SE VENDE SALON DE LUSTRAR Y composturas a prueba y comodidad para familia, Boyacá 668, Flores. v15

SE VENDE PANADERIA, 7.000 $, TRAbaja 4 bolsas; Calle Diagonal 74 y 44, La Plata. v16

SE VENDE LA MEJOR casa de pensión que hay en Mendoza; informes, Victoria 1066. v17

SE VENDEN ARMAZONES, fideeras, fiambreras, escritorio para almacén; E. Ríos 899. v15

SE VENDE UN REPARTO DE LECHE 11 tarros de despacho, carro y 2 caballos, en el centro de Flores, Salta 1107. v15

SI Vd. RESUELVE REMATAR NEGOCIO inst., mercaderías, útiles, consulte a Cueli, Brasil 1241, plaza Constitución.

SE VENDEN LAS INSTALACIONES del Bar Alvear; Sarmiento 864, billares, heladeras, máquina Express, mesas, sillas y servicio, etc., por cesación de negocio. v16

SE VENDE REGIA ESTANTERIA, mostrador y vidriera de cigarrería y varios objetos juguetería y bazar, Humberto 1 1692. v16

SE VENDE almacén y restaurant El Bilbaíno, La casa que más trabaja en el barrio de la estación; calle 16 entre 1 y 2, de Juan Ariños, Lincoln, F. C. O. v20

SE VENDE DE OCASION TODAS LAS instalaciones de un negocio de perfumería y modas, casi nuevos, ver y tratar únicamente el domingo 16 de 9 a 12 m. en el mismo local, Esmeralda 955. v16

TALLER MECANICO para auto, con buena clientela transfiero barato, Ugarteche 3016. v16

TAMBO PROXIMO a la capital, vendo leche en tarros, para lecherías, con densidad arriba de 30, tratar Tucumán 2746, de 10 a 4 p. m. v16

VENDO UN TALLER DE PLEGADO Y vainilla, Montevideo 415.

VENDO CASA DE PENSION, 10 PIEzas, bien acreditada, Viamonte 892. v16

VENDO bar y heladería, lado de 2 biógrafos, negocio bueno, Patricios 229. v16

VENDESE CIGARRERIA Y SALON lustrar, Cabildo 2163. v16

VENDO INSTALACION con 2 vidrieras moderna, Alvarado 2191, B. Norte. v15

VENDO INSTALACION PARA CIGArrería, todo completo, Maipú 2161. v16

... VENTA DE NEGOCIOS E INSTALACIONES

... URGENTE ..., Independencia 891.

... Necochea 1487, ... A. del Valle 303, Boca. v15

... ESTANTERIA OCASION, Independencia 3793.

... instalaciones de un depósito de bebidas; Pozos 719. v17

... NEGOCIO DE RAN y comestibles, Carlos Calvo 2198.

... TALLER ZAPATERIA, CIGARRERIA y salón de lustrar, Independencia 1898. v15

VENDO URGENTE despensita de comestibles, diario 65 $ a prueba, Alsina ...

VENDO CASA DE PENSION O TOMO socio, tratar con el mismo dueño, ... 1er. piso, derecha. v17

VENDO DESPACHO pan y comestibles, buena clientela, diario $ 50, barato, poco alquiler, urgente; Brasil 682. v17

VENDO ALMACENCITO, BUEN DIARIO, urgente, por enfermedad, tratar en el mismo puesto, Moreno 1719, Mercado Con...

ZAPATERIA vendo, en 450 $, con 120 pares botines, instalación y demás, alquiler barato. Soler 3664.

VENTA de MUEBLES y OBJETOS VARIOS

A PLAZOS MUEBLES EN LAS MEJORES condiciones, Corrientes 2190. v17

ARAÑAS LIQUIDAMOS TODO EL SURTIDO de 2 a 8 luces, Maipú 294.

A CANGALLO 855, MUEBLES A MITAD de precio, visite la exposición. v15

A LOS NOVIOS, MUEBLES EN 10 A 14 meses, sin recargo, Cangallo 1143. v15

A CORRIENTES 2451 LIQUIDAN dormitorios, comedores moder. y sueltos. v15

A INTER. solam. vendo comedor y dormitorio marq., Billinghurst 460. v15

A LA MUEBLERIA CANGALLO 1143, EN 10, 12 y 14 mensualidades v15

A LA EXPOSICION ARGENTINA, muebles y tapicería, facilidades de pago; Alsina 1640, M. Fonterosa. v16

A DOMICILIO, EN 24 HORAS TENDRAN los muebles pagaderos en 10, 12 y 14 mensualidades, Cangallo 1143. v15

A EMPLEADOS NACIONALES, de Banco y alto comercio, muebles en 10 y 14 mensualidades, sin fiador, Cangallo 1143. v15

A MUEBLAR LA CASA, pagaderos en 10, 12 y 14 mensualidades, sin recargo; Cangallo 1143. v15

A RIVADAVIA 2032 y 2132. Liquido a cualquier precio varios dormit., comedores, mueb. sueltos, por cesación negocio. v15

ARAÑAS, GRAN LIQUIDACION DE LAS existencias de una casa de artefactos, Maipú 65. v15

A PRECIOS IRRISORIOS, LIQUIDAMOS 2 moblajes de ocasión, Sarmiento número 1118. v16

A PARTICULARES VENDO GRAN cama bronce importada, cuadros, cubiertos, plantas, libros azul, Salta 553.

A PRECIOS IRRISORIOS VENDO muebles y arañas de pólizas vencidas, guardadora, Suipacha 268. v15

A COMPRAR MUEBLES FINOS, tienda, sedería, confecciones, carruajes, liquidación judicial en venta particular, Sarmiento 1118. v17

A 88 $ DORMITORIO MATRIMONIAL, comedor 90 $, sala 45 $, guardarropa, muchos muebles sueltos, vendo urgente; B. de Irigoyen 1374. v15

AL COMPRAR SUS MUEBLES VISITE nuestros salones y solicite precios que se beneficiará con un 50 o/o menos de su valor. Sarmiento 555, Massa y Sivori.

A MITAD PRECIO VENDEMOS PARTICULARMENTE, procedentes de concursos y quiebras, varios juegos de comedor, dormitorios, salas y vestíbulos, escritorios, bibliotecas, arañas, cajas de hierro, camas y otros muebles.—Scotti y Cía., Maipú 65. v15

BILLARES de ocasión y paño especial, vendo barato; Libertad 59. v15

BILLARES NORTEAMERICANOS (UNICOS legítimos en plaza), equipados con bandas "Monarch" y pizarras de precisión, gran surtido accesorios a precios sin competencia, Cía. Brunswick, Libertad 176, ...190, Bs. As. v21

CAMAS LAQUE Y BRONCE, DESDE 25 $, salas desde 120, Cangallo 855. v15

CAJAS DE HIERRO IMPORTADAS Y del país liquido, Maipú 65. v15

COMEDOR, dormit., todos precios, listos, vdo. bar., carpintería; Bulnes 551.

CAJAS DE HIERRO, OCASION, DIFERENTES marcas, liquidamos, Maipú 294.

COMEDOR Y DORMITORIO VENDO nuevo, Córdoba 3475. v17

CAJA DE HIERRO MAGNIFICA, grande sobre ruedas, barato vendo, Victoria ...

COMEDOR CON VITRINAS LATERALES desarme, marquetería y bronces, ... Moreno 3160. v15

CAJAS HIERRO NO COMPRE SIN VIsitar ... grandes ocasiones, Av. Mayo ...

COMEDOR 160 $, dormitorio 75 $, sala ..., guardarropa 40 $, varios sueltos, ... Juan 3264.

COMEDOR roble importado, estilo flamenco, vendo en $ 1.200; se alquila el chalet, 5 piezas, etc., gran jardín, barrio inglés, Av. Forest 2059. v16

COMEDOR, 3 dormitorios, 2 camas bronce, máquinas Singer, colchones, carpetas, piano, ropero, mesa, sillas, vestíbulo, columnas, cuadros, baño, fonógrafo, aparadores, vendo sueltos, particular, Salta 564. v16

DORMITORIO MATRIMONIAL MACIZO bronces, moderno 190 $, Moreno 3160. v15

DORMITORIO 3 CUERPOS, MARQUETERIA y bronces, nuevo, urgente, Moreno 3160. v15

DORMITORIO CITRONIER, FINISIMO, lunas interiores, flores y bronces, Moreno 3160. v15

DORMITORIOS 145 $, BIBLIOTECAS 30, escritorios 25, vestíbulos 55, Cangallo 855. v15

DORMITORIOS CITRONIER 3 CUERPOS 700 $, id. caoba 465 $, "La Franco Argentina", Rivadavia 2579, facilidades. v16

DEL DOCTOR FERRARI SU MOBLAJE lo rematará esta noche a las 8.30, calle Charcas 1555.

DORMITORIO de CAOBA, DOS DE ROble y gran comedor, vendo hoy mismo, cualquier precio, Sarmiento 1118 v16

DORMITORIOS 70 $ aparadores, roperos, camas, vendo barato, B. Irigoyen 1326.

ESCRITORIOS, BIBLIOTECAS, archivos, juegos cuero, liq., Maipú 65. v15

ESCRITORIO A CORTINA y sillón, vendo, Rivadavia 3069, Rodríguez, de 7 a 9.

ESCRITORIOS, BIBLIOTECAS, ARCHIvos, juegos cuero, ocasión, Av. Mayo 1086. v15

ESCRITORIOS importados y útiles para oficinas, se venden de ocasión, Perú 234. v15

EN 380 $ VENDO DORMITORIO CAOba, comedor y varios, C. Pellegrini número 714.

GUARDARROPA PARA TINTORERIA vendo, Rivera Indarte 449, Flores.

GRAN SALA DORADA, DE ESTERILLA y otra Luis XV, cortinados y dosel de ocasión, Sarmiento 1118. v16

GUARDARROPAS C. LUNA BIS. 58 $, comedores 110, sillones Morris 29, Cangallo 855.

GUARDARROPAS CON LUNA BISEL, 55 $ id de cedro 57 $ "Los Fabricantes Unidos", Rivadavia 2176. v14

JUEGO DORMITORIO matrimonio y comedor, completo, roble, nuevo, vendo barato, particular. Pueyrredón 2430.

LUJOSO comedor, dormit. sillas doradas, baratísimo, Mansilla 2704. v16

MUEBLES EN 10, 12 Y 14 mensualidades, Cangallo 1143. Visiten la casa v15

MUEBLES A PRECIO DE FABRICA EN "Unión Fabricantes", Suipacha 334 v31

MUEBLES A PLAZOS, con informes solamente los entrega la casa Astraldi, calle Sarmiento 1042. v17

MUEBLES, escritorio de roble, moderno y máquina escribir Underwood vendo, 25 de Mayo 140, 2o. No 8.

MUEBLES OCASION, COMEDORES y dormitorios, juegos sala, vendo Av. Mayo 1086. v15

MUEBLES vendo nuevos, aparador y trinchante, consola con espejo, juego sala con fundas, tengo que ausentarme urg. ... se vende, Garibono 200. v16

MUEBLES: OFRECEMOS DE NUESTRA fábrica al cliente, sin intermediarios visiten nl. exposición, Rivadavia 2579, "La Franco Argentina", catálogos gratis v17

MUEBLES A 10 MESES DE PLAZO Gran surtido, precios económicos, operaciones resueltas en el acto, Corrientes 2190, casi esq. Anchorena. v17

MUEBLES, ARTEFACTOS eléctricos, cajas de hierro, no compren sin antes ... mis precios. Hoy venta particular — Fabbio, Maipú 234. v15

MATRIMONIOS: Por ausentarme vendo juego dormitorio, más aparador, cómoda, ropero, cama de hierro y otros útiles. ... $, Bianchi, Cangallo 425.

MUEBLES, LIQUIDAMOS GRAN SURTIDO dormitorios, comedores, escritorios, salas, vestíbulos, etc.; pidan catálogo gratis. A. Molinari y Hno., Corrientes 1614, Bs. Aires. v16

MUEBLES: PARA COMPRAR BARATO es necesario acudir a la fábrica, visitar nuestra exposición de ventas es ganar tiempo y dinero, "Los Fabricantes Unidos", Rivadavia 2176. Catálogos gratis. v16

MUEBLERIA GOLDENBERG, LIQUIDA dormitorios macizos matrimonio a ... $ c. a $10, camas bronce 100 $, juegos ... 80 $, comedores finos 11 p. ... y gran surtido muchos estilos, Cangallo 846. v15

MUEBLERIA MIRANDA EN LIQUIDAción, por terminación de contrato, con ... surtido de dormitorios, comedores, salas y vestíbulos, se admite cualquier oferta, catálogos gratis para el interior, Cangallo 1086. v16

MUEBLES FINOS A PRECIO DE FAbrica y con facilidades de pago, precio mismo que al contado ... según los plazos ... vendemos, casa ... Maipú 257. v31

MUEBLES A PRECIOS DE FABRICA en la casa Pell, facilidades en el pago, Belgrano 1126/34. v15

MUEBLERIA Goldenberg, dormitorio de caoba 3 c., aplicación bronce $ 380, Cangallo 846. v15

MUEBLES Y TAPICERIA: NOVIOS Y familias, visiten Italo-Argentina, casa de confianza, solidez y elegancia, gran variedad en sala, dormitorio, comedor, escritorio, vestíbulo, camas de bronce, cortinados, vestíbulos; 1613 B. Mitre 1631; Miniaci Hnos.

MUEBLES A CREDITO, R. DIAS Y Cía. 630 Sarmiento 636. Especialidad en muebles finos, precio fijo, marcado con números a la vista. Condiciones liberales y plazos convencionales. Operaciones resueltas en el acto. Exposición inglesa, fundada el año 1887. v31

MUEBLES... MUEBLES... MUEBLES, Sarmiento 746, Terza Hnos. La casa que hoy más conviene para comprar en la fábrica, que ganará tiempo y dinero. Para convencerse de la verdad, visite desde hoy mismo nuestra exposición de ventas. Dormitorios y comedores de roble y caoba, tres cuerpos a 140, 180, 200, 250, 280, 350, 400, 500 y 600 $. Los del interior consulten, Catálogo No. 19. No olviden, Sarmiento 746, Terza Hnos.

MUEBLES A CREDITO, Baratti y Cía. CORRIENTES 1145. Créditos directos en 5 ó 10 cuotas mensuales. Remesitos inmediatamente y ventajosamente. Sin recargo de precio en general. Precios netos como al contado inmediato. Los más bajos en Bs. Aires y Sud América. Precios marcados, visibles y convenientes. BARATTI y Cía., CORRIENTES 1145. v31

MUEBLES Sirlin Hnos. MUEBLES
Corrientes 1172 al 80
MAXIMA CALIDAD—MINIMO PRECIO

Dormit. compl. de 200 a	$ 80.—
Dormit. c. roble, 3 c., de $ 315 a	180.—
Comedor compl. de $ 200 a	85.—
Comedor roble, 10 pzas. $ 300 a	150.—
Juegos de sala y de mimbre, a	25.—
Camas de bronce o hierro	24.—

Moblajes completos, escritorios, vestíbulos, guardarropas o muebles sueltos, Remitimos gratis al interior gran catálogo, flete y embalaje. v27

MUEBLERIA "EL SOL"—L. TORETTI. 1113 Corrientes 1118 esq. Cerrito. Aceptamos cualquier oferta. Rebaja 20 o/o de otros presupuestos.

Dormitorios combinados, macizos	$ 79
Id para matrimonio, 7 piezas	" 125
Id 3 cpos. c. roble, 9 piezas	" 215
Comedores combinados, macizos	" 85
Id 3 cpos. para campo, 12 pzas.	" 195
Id 3 cpos. bombé, roble, 9 pzas.	" 265
Juegos completos de mimbre, desde	" 28

La casa más surtida, que vende más barato. Pidan presupuestos. Catálogo, embalaje y trasporte gratis. v15m

MUEBLES!! (Casa Moreau) MUEBLES!! A. de Rosa y Cía., 668 Cangallo 668.
REBAJAS EXTRAORDINARIAS!!

Dormitorios 2 plazas, completo	$ 140
" 2 plazas, imperio	" 185
" roble estilo importado	" 220
NADIE VENDE A NUESTROS PRECIOS	
Comedor c. roble, moderno	$ 130
" roble floreado, holandés	" 160
" roble con vitrinas	" 190
VISITENOS Y SE CONVENCERA.	
Juegos de sala, modernos, desde	$ 70
" de vestíbulo, roble, completo	" 130
" de moqueta finos, p. fumoir	" 180

GRATIS: Catálogo para el interior, con los últimos modelos.—A. de Rosa y Cía. v15

MUEBLES FINOS Y REGULARES, DE positiva ocasión. Aunque sea a título de curiosidad, visite esta exposición-remate, y tengo la seguridad, sin miedo a equivocarme, que no se arrepentirán. Po cuenta de quien corresponde.
200 JUEGOS DORMITORIOS MATRIMONIALES, ROBLE MACIZO, CON INCRUSTACIONES DE BRONCE, POR $ 180.
200 COMEDORES MODERNISIMOS, DE 9 PIEZAS, POR SOLO $ 180.
100 JUEGOS DE SALA MODERNOS, POR $ 130.
Casa Fabbio, Maipú 234. Hoy venta particular

OJO! PELUQUEROS: Compro 3 servicios de fresno art nouveau o Luis XVI y sillones N. A., etc. Pueyrredón 469, S. M.

PIANO REGIO, DE CONCIERTO, NUEVO, vendo barato, urgente, Salta 781.

PIANO CASI NUEVO, cruzado bronce, vende, g. ocasión; Santa Fe 3480.

PIANO PARA ESTUDIO, VENDO, SGO. del Estero 576.

PIANO 1/2 COLA COLOR de moda se vende en 450 $; Venezuela 650.

PIANO ALEMAN, moderno, poco uso, vendo; Pozos 1035.

PIANO VENDO gran formato, bronce, cruz. de familia, Charcas 2748. v16

PIANOS vendo Pleyel 420, un Alemán 620, otro muy bueno 320 $, Victoria 3793.

PIANO RIQUISIMO, VENDO por mitad de su precio, Palópoli, México 3453.

PIANO BARATO VENDO, PARANA 240.

PIANO GRAN OPORTUNIDAD, ESTUdio, 220 $, mudanzas, Alsina 2334.

PIANO rico, cruzado en bronce vendo barato; Venezuela 788.

PIANOS-PIANOLAS STECH Y HUFFELD Breyer, fonola aplicable, Sta. Fe 2841.

PIANO ESPLENDIDO, CRUZADO bronce, vendo de ocasión, Córdoba 3246.

PIANO riquísimo vendo cualquier precio, por ausentarme, Salguero 896. v15

PIANO ALEMAN, 3 pedales, otro Erard, $ 350, Corrientes 3707. v15

PIANO SE VENDE, CALLE MAZA NUmero 520. v15

PIANO 1/2 COLA, 1a. marca, voces insuperables, vdo. con garantía, Ayacucho 290. v16

PIANO DE OCASION, PERFECTO ESTADO, vendemos por cuenta de familias, casa Medina, Florida 255.

PIANO GUNTHER, LINDAS VOCES, vendo $ 390, por ausentarme; Alberti 582, 2o. piso.

PIANO ALEMAN, CRUZADO BRONCE, 3 pedales, vendo ocasión, Sarmiento número 2702.

PIANOS DE ESTUDIO desde 280 $, 340 y cruzados a 500 y 600 $ vendo, Cangallo 1336.

PIANOS FRANCESES Y ALEMANES de ocasión para estudio y concierto vende "La Liquidadora de Pianos", Talcahuano número 434. v17

PIANOLAS NUEVAS, ULTIMO MODELO, con numerosos rollos, vendemos precio costo, por liquidación stock, Talcahuano 64. v17

RICO DORMITORIO MATR. CITRONIER nuevo, 700 $, vendo, Caseros 2013.

RICO JUEGO CUERO, DE ESCRITORIO, biblioteca, caja de hierro, vendo de ocasión, Sarmiento 1118. v16

SE VENDEN LOS MUEBLES DE UNA casa particular, juntos o separados. Esmeralda 865, depto. 5. v16

SE VENDE PARTICULARMENTE JUEGO sala, vitrina, jardinera y mesita nogal de Italia, B. Mitre 3174.

SE VENDEN MUEBLES Y UTILES DE casa particular norteamericana, incluyendo Victrola, fuentes y batería de cocina, Rivadavia 6076. v18

SE VENDEN MUEBLES DE ROBLE, casi nuevos, comedor y dormitorio, muebles de vestíbulo, loza, alfombras, menaje, Bulnes 1783, piso 3o., dep. G, de ... 2 m. No se atiende revendedores v15

VENDO ELEGANTE JUEGO DE COMEdor, macizo, verlo Aráoz 2053.

VENDO PIANO de 1/4 cola, Bechstein y armonium Christie, Florida 663

VENDO ESCRITORIO norteamericano y sillón ídem, Sáenz Peña 158

VENDO URGENTE DOS DORMITORIOS, colchones, aparador, sillas, ..., calle Piedras 824.

VENDO JUEGO DORMITORIO, COMEdor y varios sueltos, Salta 2048 de 7.30 a 4.30.

VENDO PIANO NUEVO POCO USO Bayer, armazón de bronce, con dos pedales, Leones 3536.

VENDO URGENTE, BARATO, COMEdor 2 dormitorios caoba, roble, sala, consola, guardarropa, baño enlozado, vestíbulo, escritorio, cama bronce, varios ..., San Juan 3260. v15

VENDO BARATO RICO comedor, 2 dormitorios roble, citronier, otro caoba, sala nogal Italia, consola, vitrina, cama y cama bronce, baño, plantas, loza, ... uso, juntos o separados, H. Irigoyen 1...

VENDO MUY BARATO REGIO COMEdor, 2 dormitorios modernos, sala ..., escritorio, caja de hierro, vestíbulo, camas de bronce, baños, arañas, loza, muebles sueltos, casi nuevo, junto o separado, Corrientes 2542. v15

AVISOS COMERCIALES

AVISO AL COMERCIO HABER VENDIdo mi negocio de juguetería, Callao 480, al señor J. Espiell. Reclamaciones 3 días, marzo 13. H. Minzer v16

AVISO POR LA OFICINA, VICTORIA 1762, compré a A. Falckenberg su carrería y agencia sita Rivadavia 2522, reclamaciones 3 días.—B. Aires, 3-13-1919 v16

AL COMERCIO. AVISO HABER VENDIdo mi negocio de lechería y reparto de leche al señor Juan B Etchegaray, Cabildo 3554; reclamaciones 3 días, desde la fecha. Marzo 15 de 1919. Dina V. de Cervi v17

AVISO AL COMERCIO Y AL PUBLICO en general que he vendido mi negocio de lechería Pampa 4111, a la señorita Agustina Rodríguez y Ranal. Reclamaciones tres días, a contar desde la fecha, 15 de marzo de 1919.—José Folgueira. v16

AVISO AL COMERCIO QUE CON FEcha de hoy he comprado al señor Christian Reich el despacho de cerveza, San Martín 1155. Reclamaciones 3 días desde la fecha. Buenos Aires, marzo 14 1919. Alberto Lenkeit

AVISO—POR INTERMEDIO de La Bolsa Panaderil, en sus antiguas y únicas oficinas, B. Mitre 2077 (ambos teléfonos), vendí a los señores Valerga y Naya mi gran panadería y pastelería mecánica denominada "La Non Plus Ultra", sita Alvarez 474/78. Recl. 3 días 13/3/1919. v16

AL COMERCIO—AVISO QUE CON LA intervención del martillero público S. F. ... escritorio ... he vendido al señor Paulino Volpi ... mi perfumería ... Corrientes ... Reclamaciones tres días, Bs. Aires, ... 1919, Marcelino Palumbo. v15

AVISO AL COMERCIO, HABER COMprado el negocio de panadería sito Bdo. de Irigoyen 423, de la señorita Rosa M. Chapar. Las reclamaciones que hubiese deberán formularse dentro de los tres días de la fecha, Juan Migliano. v15

AVISO AL COMERCIO QUE CON fecha de hoy he vendido a los señores Evaristo Pérez y Ricardo F. Rodrigues, las instalaciones y existencias del local, Sarmiento 364. Se atiende, Bobadero 5401. Eduardo Eckmann. v16

AL COMERCIO—POR INTERMEDIO del balanceador y rematador público Martín Bisañez, Sáenz Peña 239, U. T. 6313 Lib., vendí a Don Juan Gladaues mi restaurant "La Perla", B. Irigoyen 382. Reclamaciones tres días. Marzo 12 1919. Juan Llabería, vendedor. v15

AL COMERCIO: POR INTERMEDIO del bdor. y rdor. pco. Sr. W. B. Zaquieres, única of. Victoria 1690 (ambos teléfonos), vendemos nuestra acreditada y gran chocolatería "La Castellana", Victoria 1632, al señor J. Perés. Recl. 3 días. — Galé y Palacios. v15

AL COMERCIO—BAJO INVENTARIO Y tasación practicado por el balanceador y rematador público Martín Bisañez, Sáenz Peña 239, U. T. 6313 Lib., vendimos a Don Olocco Napoleone, nuestro almacén comestibles y bebidas "Los Vascos" calle 3 de Febrero 502, Caseros, F. C. P. Reclamaciones 3 días. Marzo 12 de 1919. Susperregui y Cía., vendedores. v15

AL COMERCIO—AVISO QUE BAJO inventario y tasación practicado por el balanceador y contador público, señor Mariano Ardáiz, oficinas Talcahuano 337, U. T. 72, Libertad, he vendido al señor Domingo Casanova, mi negocio de almacén, sito en esta ciudad, calle Charcas 4302 esq. Serrano 2800. Los que se consideren con derecho a reclamaciones contra el expresado negocio, se servirán interponerlas dentro de los 3 días de la fecha.—Buenos Aires, marzo 12 de 1919—Manuel Pérez Vidal. v15

AL COMERCIO AVISO QUE BAJO INventario tasación practicado por el balanceador y rematador público señor Francisco Bianchi, escritorio Moreno 1256, (U. T. 201 Lib.), he vendido al señor Ambrosio Acerboni el almacén de mi propiedad situado calle Guatemala 5501 esq. Humboldt, los que se consideren con derecho a reclamaciones se presentarán dentro de los tres días a contar de la fecha. Bs. Aires, 14 marzo de 1919, Sebastián C. Arata. v15

AL COMERCIO—AVISO QUE HE COMprado bajo inventario y tasación practicado por el balanceador y martillero público señor Juan Solari, escritorio calle Moreno No. 2000, el negocio de almacén de comestibles y bebidas, calle Bartolomé Mitre No. 2302/5 esquina a la de Ombú No. 00, a la señora Prudencia C., viuda de Gómez. Los que se consideren con derecho a alguna reclamación, deberán presentarse en el término de tres días a contar desde la fecha, pasados los cuales no serán atendidos.—B. Aires, marzo 15 de 1919.—Compradores, Benjamín, Juan y Joaquín Alvarez Hnos. v17

AL COMERCIO — AVISO QUE BAJO INventario-tasación practicado por el balanceador y rematador público señor Héctor M. Verona con oficina en la calle Alvarez 1024, U. T. 287, Palermo, he vendido al señor Carlos Ferrari la parte que me corresponde como socio de la fábrica de aguas gaseosas, calle San Salvador 5563. Los que se consideren con derecho a reclamación se presentarán dentro de los 3 días a contar de la fecha.—Buenos Aires, 14 marzo 1919. —Andrés Leverone. v16

BOLSAS PAPEL, ENTRARIA DE SOCIO en fábrica, tengo capital y clientela, Vera, Maipú 450. v15

E. LASALA, dueño de la casa remates Victoria 1068/72 por disolución social acepta nuevo socio con 6000 $ que el mismo administrará, sueldo 250 $ y utilidades, única oportunidad.

NECESITO SOCIO cap. 1.000 o ... 35 cerdos, vacas con cría, tacubaloca, yegua, 400 k. papas, 100 aves etc. San Martín, calle 9 de Julio, quinta "La Rosa".

PERSONA PRACTICA comercio, industrias, disponiendo capital, crédito entraría socio activo casa establecida referencias recíprocas primer orden. Por carta V. S., Bmé. Mitre 478. v16

PROPIETARIO DE ESTANZUELA FORmada, línea F. C. P., cerca de tres mercados importantes, solicita socio con mínimo de $ 30.000 o haciendas, Laprida 1650. v17

REPRESENTACIONES, COMISIONES y consignaciones solicitamos para provincias Entre Ríos, Corrientes, casa instalada, Concordia, con sucursal en el Salto, Rep. Oriental, escribir a D. y C., Pringles número 342. v24

SOCIO IGUALANDO capital, importante café cervecería, garantizándole capital y sueldo, aunque no sea práctico, Alsina 650

SE OFRECE SOCIO PARA PANADERIA, competente en el oficio, con algo de capital. Diríjase Güemes 3794

SOCIO para una fábrica de mosaicos necesito, buenos resultados, Diríjase personalmente Maure 3679, J. M. v15

SOCIO preciso, persona activa, pequeño capital, para almacén, buen negocio, tratar Tacuarí 386, Castro.

SOCIO preciso con poco capital para carpintería mecánica, con 8 máquinas, 14 bancos, 1 motor 6 HP., casa fundada en el año 1887, informes Victoria 1762.

SOCIO CON 10.000 $ capital preciso, para explotación negocio criadero cerdos, aves e invernada. Tengo campito flor de propiedad a 6 horas capital y próximo estación. Referencias mutuas, de 10 a 12 m., Victoria 4098.

COMPRA y VENTA de FONOGRAFOS MAQUINAS de ESCRIBIR y de COSER

A $ 0.75 discos dobles, cambio por 0.30, fonógr. 25 $, mesitas 20 $, Salta 6...

A RIVADAVIA 536 compra discos y fonógrafos, cualquier marca.

A SALTA 676, compra discos rotos y sanos, cualquier marca, paga bien. v15

BUENA MAQUINA DE COSER, GARANtida, vendo 15 $, Belgrano 3... v17

DOS MAQUINAS COSER SINGER, VENdo muy baratas, casa particular, Salta 564. v16

FONOGRAFO grande, nuevo, con 40 piezas, regalo por crisis 48 $, Callao 155.

GRAMOFONO Victor o Victrola compro, voy a domic., Ward, Salta 676. v15

MAQUINA Singer escritorio doy barata, otra sencilla, $ 25, Cangallo 1652 v15

MAQ. COSER Singer, bobin. y escr. y aparador vdo. urg., ocas Cevallos 1270. v16

MAQUINA DE escribir Underwood, EN buen uso o nueva, compraría, B. K. H.; Piedras 182.

MAQ. SINGER Y DE ZAPATERO vendo, otra modista, 12 $, Tapiná 465, Flores.

MAQUINAS de escribir todos sistemas pid. catálogo. Gran taller de composturas. Cía. Nac. de Máquinas de Escribir. San Martín 318, U. T. 2754, Avenida, ...

MAQUINAS DE ESCRIBIR NUEVAS Y de ocasión, Gran existencia. Consúltenos o solicite nuestro catálogo C. Taller mecánico, accesorios. Casa Iturrat, sección máqs. de escribir, Lavalle 1182, U. T. 3814, Libertad. v15mz

MAQUINAS DE ESCRIBIR, nuevas y de ocasión, tenemos desde 40 $, garantidas, papel carbónico, cintas y accesorios. Gran taller de composturas. La Maquinista, casa importadora, San Martín 313, U. T. 4237, Avenida, frente "La Nación"

MAQUINAS DE ESCRIBIR VENDEmos en 10 mensualidades de $ 49 c/u. Escritura visible. Teclado universal, suave. Más perfecta que toda otra máquina posee los últimos adelantos de la mecánica. (Cinta de dos colores. Cambio de cinta automático, etc., etc. Entrega inmediata al recibir la primera mensualidad.—Banco de Buenos Aires, Maipú 130, Bs. As. v16

SE VENDE fonógrafo con 86 discos, por mitad de precio, particular, tratar de 4 a 6, Viamonte 850, 6o. piso, izquierda v15

TODOS SISTEMAS máqs. escribir de ocasión Underwood, Continental, Monarch, Smith y otras, mesas, cintas, hacemos composturas, Emp. Americano, Maipú 272.

VICTOR VICTROLA legítima, con su mesa correspondiente 120 $ Salta ...

COMPRA Y VENTA DE LIBROS

A RECONQUISTA 320, ... a alto precio, al contado, ... domicilio

A LA MUÑECA, COMPRA, VENDE Y canjea libros usados, Cangallo 1027, T. 5827, Lib. v15

A MIGOYA, CALVETE Y Cía. OCURRA para cualquier pedido
VENDEMOS: 1 dínamo de 12 HP. 20 bebederos de hierro galvanizado, ... rollos de madera dura, 100 rollos de alambre tejido, 100 mantas de viaje, ... económicas, 50 chapas de tanques australianos, 1000 postes de todas clases y medidas, 500 metros caño de varias medidas y guarniciones diversas. Lima 1658

COMPAÑIA ARGENTINA DE LIBROS Compra toda clase de libros usados a domicilio, pagando el máximo, Cerrito 667.

DICCIONARIO HISPANO AMERICANO, compro alto precio, Perú 1..., Perfumo. v20

ESTUDIANTES: Remito provincias libros toda clase, precios catálogos, sin comisión. J. Domaria, Juncal 2387. v16

LIBROS compro cualquier cantidad pago bien, Talcahuano 253, C. S. v15

LIBROS DE COLEGIO, ESCUELAS normales, Facultad, etc. se compran, venden o canjean de ocasión, en La Gran Quemazón, Perú esq. Victoria v19

VENDO LIBROS DE COLEGIO NUEvos, 30 o/o de descuento ... del valor, Talcahuano ... v15

VENTAS VARIAS

ACERO EN BARRAS de ... 1 1/2 y 2", liquido, ... v15

AMONIACO LIQUIDO, TODOS ... adulteraciones, amoniaco ... do Corrientes 240..., U. T. 2951 Mitre v15

APAREJO 30 M. SOGA Y ALAMBRE agarrar cascos y otro a ... vdo. Chorroarín 1261 ...

AMONIACO ANHIDRO ... para ...

A ... VENDO ..., C. Pellegrini 362.

ANILINA BLEU-BLACK VENDO; B. de Janeiro 115.

ELECTRICISTAS COMPREN EN "LA Universal Sa.", Corrientes 999.

A PRECIO DEL REMATE DE AYER vendo particular hoy y el lunes de alambres, varillas, tranqueras, etc., Lima 1663, gran Constitución. A. Binaghi.

ANILINAS VENDEMOS LATITAS 250 gramos, todos los colores, para lana, seda, algodón, hilo, etc., solicitan precios; Vergnolle Hnos., Rivadavia 1355. v16

ACERO RAPIDO INGLES 600 K. BArruito, bomba centrífuga 3" vendo urgente, Pedidos a G Rahe, Av de Mayo 1413 3er. piso.

ARMAZONES, MOSTRADORES, ZOCALOS, billares, heladeras, paneras, deeras, canceles, estaños, registradoras, cortadoras, fiambres, vitrinas, fiambreras, máquinas café, cajas de hierro, divisiones, barandas, básculas, balanzas, cortinados, mosaicos, sillas y cualquier mueble y útiles para confiterías, bars, restaurants, modas, panaderías, lecherías, etc., vendo casa Sotana, Corrientes 1427.

BOMBAS 3 CUERPOS, 12.000, 6.000 lt. h. liquido, Treinta y Tres 421.

BALANZA CON SUS PESAS VENDO, Loria 1384.

BANDONEON 71 TECLAS, VENDO, Belgrano 2124.

BOLSAS avena 6.000 a 0.45, maíz 2.000 a 0.40, trigo 1.600 a 0.50, Uspallata 2373. v16

BASCULAS DE 100 Ks. A 2.000 Y BAlanzas, ocasión; Pueyrredón 358. v15

BANDONEON REGIO VENDO, GALLO 1474. v15

BOLSAS 36.000 NUEVAS, 10x47 y 7.000 usadas sin remiendo a 0.66, vendo, Corrientes 435, est. 10.

BOLSAS PARA CEREALES y otras, disponibles a precio de liquidación, S. Wellish; Sarmiento 310 v21

BOLSAS NUEVAS y usadas, al más bajo precio, vendemos, Trejo Sousa y Cía., Reconquista 331. v15

CAÑOS GALV. 130 M. DE 3 P. vendo, gran ocasión; Vera 602. v16

CORTADORA DE FIAMBRES, M. L. Y fiambrera, vendo, Pueyrredón 1184.

CAOLIN IMPALPABLE, brasileño, superior, blanco, vendo, Freire 305, Colegiales.

CHAPAS de bronce, todas medidas y espesores, liquido, Freire 305, Colegiales.

COLUMNAS LARGAS PARA TRASMIsión, vendo, Aráoz 116. v17

CAÑOS MANNESMANN 1 7/8" EXTErior, 3.40 mts. largo, vendo, Yerbal 754.

CABLE DE ACERO 1" EN UN SOLO trozo, 190 metros, vendo; Belgrano 648.

CORTADORAS de fiambres holandesas vendo mitad de precio, San Martín 240.

CAJAS REGISTRADORAS NATIONAL, vden. de ocas. Maya y Cía., S. Martín 240. v15

CHAPAS DE BRONCE GRABADAS, HAgo 24x14, 7 $, 30x20, 12 $, 40x30, 38 $; sellos goma, 2 $, Sáenz Peña 153. v16

CUEROS MARROQUINADOS esp. PARA encuadernación y carteras, vendo 14 doc.; Constitución 2717 v15

CINEMATOGRAFOS NUEVOS y de ocasión, accesorios, repuesto, vendo; San José 344. v15

CHAPAS NUEVAS negras, de 1 20x3 mts. de 2, 2 1/2, 3 y 3 1/2 líneas de grueso, vendo; Herrera 414. v16

CAJAS REGISTRADORAS NATIONAL de ocasión vende La Maquinista, San Martín 343, frente "La Nación", teléf. 4237, Avda. Taller especial en composturas

COLA DEL PAIS TENGO DISPONIBLE la $ 30, 50, 90 y 100 los 100 kilos, puesta sobre vagón, Bs. As. Julio A. Zagalsky, Rivadavia 1255. v15

COLCHON LANA camero, colcha, sábana, toalla, nuevo, cocina económica a gas, letrero luminoso, mostrador regio, para sobre tano, 1.40x1.20, se vende ... v17

CAÑOS GALVANIZ. 8 PUL. NUEVOS, alambre en soga, cartón y goma ..., 600 caños para pico, extranjeros, ... trasmisión, hierro T doble, 1 perfil, ..., 26, 600 tercerolas vacías 1o. y 2o. uso, liquido, Vélez Sarsfield 558 v15

ESCALERA NOGAL 1 m ANCHO, BArranda hierro, artística, vendo, Arenales 1947. v17

ELECTRICISTAS, MATERIALES ELECtricos baratos, lámparas Philips y Edison a $ 0.78, Independencia 2931. v16

GASOMETRO P. SOLDADURA AUTOGEna, como nuevo, vdo., Cabello 3741. v16

GOMA laca en escamas vendo 20.000 kilos, ofertas a José Vidal, Cerrito 1079.

GOMA LACA RUBIA A $ 3.60 EL KILO, Cochabamba 3138. v16

GAS LIQUIDO SE VENDE, B SUR MER 679, U. T. 967, Mitre. v16

HIERRO VARILLA planchuela doble T y limas, liq., Chiclana 3261. v15

HIERRO DE TODAS CLASES USADO y un gran lote de chapas vendo, Charlone 1562.

HILO ESPECIAL 3 Y 4 HEBRAS PARA remendar y coser bolsas, ofrezco a precios sin competencia, J. Aaron Rosas, Moreno 781. v17

INCUBADORA, VENDO DE 300 HUEVOS, otra de 50, barato, Santander 2573 esquina Varela, Flores.

INCUBADORA de 510 huevos, 2 madres, de 200 pollos, c/u., último modelo, vendo; tratar Quinta Los Sauces, Bernal. v16

IMPERMEABLES LEGITIMOS VENDE barato la acreditada fábrica B. Mitre 1420.

LANA Y TRAPOS DE ALGODON Y DE arpillera vendo, Charlone 1562.

JARRONES BARRO PARA FORRAR, pintar y pintados, Tacuarí 600. v16

LATAS DE DULCE VACIAS, DE 5 K., doradas se venden 2 500 $, Herrera 30.

LANCHA CON COMODIDADES, lista para trabajar o viajar vendo, calle Sarmiento 1021. v18

LECHE directamente del tambo, vendo, hasta 30 tarros, tratar Tucumán 2786, de 10 a 4 p. m. v15

MAQUINA PICAR CARNE N. A. 1 HP., alternada, vendo, Catamarca 1378.

MAQUINA biógrafo vendo completa, a prueba, Canning 119.

MOLINOS A VIENTO, TANQUES, CAñerías de todas medidas, liquidación verdadera, Triunvirato 679.

MOSTRADOR estaño, completo, báscula y vitrina, vendo, Rivadavia ...

M... TUBOS DE MICA, PINTURAS para todo, máquinas, etc., The Barbicane Co., Victoria 1770.

MERCADERIAS TODA CLASE REMITO provincias, sin comisión por contrareembolso. Envío muestras y catálogos. J. Denaría, Juncal 2387. v15

ORQUESTON ELECTRICO "HELIOS", de ocasión, vendemos, Perú 103. v15

OREJONES DESCAROZADOS de durazno, cosecha 1919, vendo 50 kilos, especiales; tratar Alsina 3036, Dto. 1. v16

PRENSA DE 80 CTMS., BOMBA 48 M/M, 2 cubas roble de 4.200 y 3.300 litros y moledora en perfecto estado, Garruchaga 68..., V. Crespo.

RELOJEROS, liquido stock relojes ..., muy baratos, diríjase casilla de correo 410.

RECLAME DEL CELTIBERO 1473 Rivadavia. Aceitera fina niquelada, 4 frascos ... para la mesa, de 5 $ en 2 10 batería de cocina a precios baratos, cubiertos alpaca fina 0.75 pieza, copas 1.60 docena

SE VENDE GUARNICION DE COCHE o charret, en buen uso, Almagro 841.

SE VENDEN 2 COCINAS económicas baratas, calle San Juan 2360.

SE VENDEN pipas y pipones de todas clases para hacer vino, Pichincha 817 esquina Directorio v16

SE VENDE UNA PATENTE DE LIBRE... cigarrería de la prov. de Buenos Aires, para tratar Esmeralda 964. v16

SOMBREROS CASTOR Y NUTRIA, gran surtido en formas y colores, visiten la casa "Llanes" antes de hacer sus compras, Rivadavia 1589.

SAPOLIO SAMS, el mejor del mundo, queremos hacer mercado con marca de calidad admitimos la devolución si así no fuera. Pedidos de precios a Moreno 2699 ... Mitre. v15

TRASMISIONES, POLEAS Y COJINETES, barato, Belgrano 1765

TANQUES PINO SE VENDEN CUATRO ... para tintoreros, Curapaligüe 1804

VENDO engranaje para bomba, trasmisión, correas, poleas, Corrientes ...

VENDO ... AUVILLE, 2000 M., VENDO, ... Pavón 1064/70.

VENDO LIQUIDO SEMILLAS ZAPALLO, Cerrito 896. v15

VENDO 250 KILOS ESTAÑO PURO, ... Agudo 469.

VENDO TANQUES HIERRO 12.000 L., chapa 2 líneas, como nuevos, M... Avellaneda.

VENDO PILAS ELECTRICAS, BOCALES, lavatorio, lana usada, Santander esquina Varela, Flores

VENDO 1 MAQUINA CAFE EXPRESS una canilla, Independencia 1702. v17

VENDO CAJA DE FOTOGRAFIA, ... buen autor y pantógrafo para ..., Santander 2573. Flores, esquina Varela.

COMPRAS VARIAS

A COMPRO dentaduras postizas, usadas, a ... cada diente, Corrientes 1545 v15

A ALUMINIO 2.50, COBRE 90, BRONCE 70, compro, Suárez 1734/40, U. T. 3711 Av.

A CAÑO COMPRO EN ROLLIZOS Y TAblas, Guayanas 4746. v17

A DENTADURAS usadas compro, a 30 cada diente, B. de Irigoyen 995. v22

A ACCIONES Y TITULOS DE TODAS clases compramos o caucionamos, Lima ...

BALANZA 2.000 KILOS COMPRO DE ..., Pozos 841. v15

BRAMANTE y franelota para confección ... averiado se compra al contado ... muestras manden a L. Bonzo, ... F.C.O, o en Rivadavia 2780 B.A.

COMPRO REPAZOS DE ARPILLERA embalaje, Ofertas por carta ... 5271.

COMPRO VENTILADOR RODS, 2-3 pul... en perfecto estado. Of. precio, Sarmiento 385, ..., 32. v16

CAJA REGISTRADORA NATIONAL compro, San Martín 343.

ESTAMPILLAS FRANCESAS, antiguas para colección, en perfecto estado compro a buen precio. Propuestas por carta: ... 43. v15

MERCADERIAS AL CONTADO compramos, Rivadavia 948, escritorio 5. v15

MOSTRADOR para escritorio y ... puertas, compro; Santa Fe 2021.

MERCADERIAS al CONTADO COMPRO, recibo en depósito o me encargo de la venta o comisión, por carta E. S., Av. de Mayo 575. v16

SELLOS DE CORREO, COMPRO LOTES y colecciones, Riordan, Victoria 124, 1er. piso. v15

SE COMPRAN TELAS OLEO DE AFAmados artistas españoles, franceses e italianos, escribir Corrientes 269, departamento 6. v17

TANQUE CUADRILONGO HIERRO NEgro chapa de 3 m/m. para 2.000 a 2.500 litros, compro, Cuy 2840.

PERSONAS BUSCADAS

AVELINA PARDO, desea saber el paradero de Andrea Rodera, española, diríjase a estación Krabbé, F. C. Sud. v16

MANUEL LAMAS, lo busca su hermana Carmen Fernández, Vieytes 576. v16

PABLO CLAVIER, SE DESEA saber el domicilio de dicho señor, a Luis Giménez; Escomba 3411. L. Ma. Saavedra.

ROMULO QUIROGA DESEA SABER EL paradero de sus hermanos José Gaetano, Antonio e Inés, dirigirse a Esteban Tomás, Moll, C. G. B. A. v29

SE DESEA SABER EL PARADERO DE Emilia Fernández Collar, sus tíos Collar, Alsina 489.

SE DESEA SABER NOTICIAS DE LA señora doña Matilde Dupuy de Beaumarié y se agradecerá a la persona que se sirva trasmitirlas a la calle Reconquista 269. v19

TERESA ALVAREZ DESEA SABER EL paradero de sus hermanos Joaquín y Alvaro Alvarez, por fallecimiento de familia, Famatina 3971. v16

EXTRAVIOS Y HALLAZGOS

BUENA GRATIFICACION: PERRO DE policía extraviado trayecto de Corrientes, Suipacha, color marrón con pechera blanca, collar bronce y cuero negro, nombre Boy, Buenos Aires y su patente; la persona que lo devuelva se le gratificará muy bien; Talcahuano 439. Dcto. D. Señora Plato o portería.

EN UN AUTO, EL SABADO, SE OLVIDO una bolsa de plata conteniendo un abono de tren de Retiro a Beccar, por ser recuerdo y obra de difunto padre se agradecerá con el valor de la cartera su devolución, Stocker y Cía., cajero, Moreno 443.

GRATIFICARE A QUIEN devuelva chapa de automóvil No 2880, Florida 394.

GATO SIAM, CABEZA NEGRA, CUERpo gris, se ha extraviado, se gratificará su devolución en Ombú 35.

PERRO BLANCO con manchas marrón, de caza se ha perdido, se gratificará al que lo devuelva, Ruiz Díaz 301.

PERRO EXTRAVIADO, FOXTERRIER, obedece nombre Jali, se gratificará al que lo entregue Estados Unidos 1260.

PERRO DE POLICIA, GRIS OSCURO, la oreja derecha caída, obedece al nombre de Foch, extraviado de la casa Yerbal 867, se gratificará en la misma a quien lo devuelva. Tiene un collar con candado puesto.

COMPRA Y VENTA DE MAQUINAS

AFILADORAS DE SIERRAS DE CINTA vendo, J. Bamp, Av. La Plata 257. v18

ALTERNADA MOTOR 1/5 Y 1 HP. vendo barato, Belgrano 1746

ALTERNADA O CONTINUA, TODA fuerza, vendo, compro, cambio, garantía, liberalidad, Boedo 1415; U. T. 184, Corrales.

A OCASION: MOTORES ELECTRICOS, bicicletas, motocicletas, etc. baratos, de ocasión, The Barbicane Co., Victoria 1770.

BOMBA CENTRIFUGA CON MOTOR DE 1 HP., c. c., Marelli, muy barata, Sáenz Peña 283, dep. 4. v16

COMPRO MAQ. TEJER MEDIAS, RECTIlínea y circular, pago bien, Goya 6. v16

CALDERA SE VENDE, CURAPALIGUE 1804.

COMPRO SECADOR A VACUM COMPL. con bomba p. capacidad 1 metro cúb. o m. Of. Casilla Correo 1868. v15

CALDERA Y MOTOR HP. 10.8 RANSOme, con plataforma, vta. Tipping, Cerrito 21. v16

CALDERA SEMIFIJA, 35 METROS, CAlefacción, en perfecto estado, vendo; Balcarce 365.

CALDERA A VAPOR, 4 atmósferas, sistema "Laffel". Tacho de cobre 200 litros, doble fondo; motor 3 HP, marca A. E. G.; cernidores para cereales; bastidores de tejido de alambre, tachos, caños de agua y vapor; serpentinas para vapor; chimeneas, otros útiles y herramientas para fábricas de pintura y cola. Ver en la misma fábrica, Almafuerte 49. v17

DESNATADORA, poleas y prensa, escritorio, vendo, Cangallo 4334.

DINAMO NUEVO 5 HP. 110 V. C. C., 300 $, Sgo. del Estero 1441.

MOTOR ELECT. A E. G. MEDIO Y TRES hp. trifásicos, vende, Viamonte 658.

MAQUINA de peletería nueva "Singer", último modelo, vendo, Tucumán 1517.

MOTOR A VAPOR HORIZ. 26 HP. CAsi nuevo, vdo. Talcahuano 254. v16

MAQ. LIMPIADORA Y CLASIFICADORA cereales, vta. Tipping, Cerrito 21. v16

MOTOR NUEVO 5 HP C. A., OCASION, 360 $, Sgo. del Estero 1441.

MAQUINAS de tejer 3 y 1 rectilínea, liquido 160 $, Canning 950. v16

MOTOR eléctrico 1, 2, 5, 10 HP. c. c. y alternada, Corrientes 1553.

MAQUINAS para la fabricación de calzado, hormas, moldes, sacabocados, vendo, Alsina 932. v16

MOTOR 5 HP. SIERRA SIN FIN, TUpí y varias otras máquinas, se venden, B. Mitre 2331.

MAQUINA DE TEJER artículos de punto, con accesorios, reforzada, se vende, Río Bamba 920.

MEZCLADORES DE BETON, de ocasión, se precisan 2, Av. Alvear 3302, departamento E. v16

MAQUINAS USADAS PARA MOLER Y triturar y cernidores vendo, Filiberto 1767. v15

MOTORES o dínamos VARIAS FUERZAS ... 12 años existencia es la mejor garantía, Mitre 322, Avellaneda.

MOTOR 2 CABALLOS, C. CONTINUA, con resistencia y casi nuevo, vendo ..., Corrientes 1230.

MOTORES A VAPOR PORTATILES Y A tracción, de 15-80 H.P., y calderas, vendo Constitución 1669. v15

MOTOR VENDO 10 HP. alternada A. E. G., con anillos y resistencia, barato, Moreno 1651.

MOTOR OTTO LEGITIMO de seis caballos a nafta, con dínamo Diessel y cuadro completo, se vende, Lavalle 1119. v17

MOTORES ELECTRICOS, VAPOR, NAFta, maquinarias, mercaderías, etc. compra y vende "La Mecánica", Herrera 414 14

MOTOR eléctrico, corriente continua 11 H. P. y motor locomóvil a vapor 12 H. P. efectivo y 22 H. P. nominal vendo ocasión; Corrientes 4063.

MAQUINAS MOTORES, CALDERAS DE todas clases, bombas p. alimentación calderas, irrigación y pozos hondos, máquinas industriales, material Decauville, perforadoras p. pozos, vendo Balcarce 365.

MAQUINAS DE LAVAR Y PLANCHAR, lavadero mecánico moderno, único en su género en la República. Para lavar, secar y planchar 100 kilogramos de ropa por día se vende en muy buenas condiciones. Diríjase a Paraná 358, 2o. piso, D. de 9 a 11 a. m. y de 6 a 8 p. m. v17

PRECISO MAQUINA de pestañar y una de bordar, de hojalatero, Perú 1785

PRENSA PARA VINO VDO. PAVON 1325. v16

SE VENDE serrucho mecánico y máquina agujerear, Bulnes 293/95.

TUPI COMPRO EN BUENAS CONDICIONES Bonachef 1469.

TRASMISION 6 m 40 mm. COJINETES, ménsulas, vdo. Chorroarín ..., alt. Triunvirato 3400.

TORNO INGLES EN BUEN ESTADO, 3 mts. entre puntas, vendo Av. Quintana ... v16

TRILLADORA INGLESA, AMERICANA y motor a tracción, listo p. trabajar ... con facilidades, Balcarce 365.

VENDO MOTOR eléctrico 10 HP. c. funcionando, Río de Janeiro 487

VENDO MAQUINA DE TEJER en buen estado, a prueba, con todos sus accesorios, Viamonte 845, dep. 1o. de 2 p. m. a 5 p. m.

VENDO MAQUINA DE TEJER MEDIAS en buen estado, a prueba, con todos sus accesorios, Viamonte 845, dep. 1. de 2 p. m. a 5.

MATERIALES DE CONSTRUCCION

A 5 $ COLUMNAS, puertas, ventanas barato, Tortajada, Pueyrredón 623. v16

A B. IRIGOYEN 1544, compre chapas, tirantes, puertas, vent. n. y usad v16

A TORTOSA Hnos., pida el catálogo de casillas desarmables, de madera, para campo, Charcas 2940. v16

A $ 20 DAMOS VUELTA TRAJES, SObretodos y reformamos, trabajo fino, vamos a dom., Casa Manes, S. Juan 1513. v16

A 84 CTS. EL METRO LINEAL MACHIMbre tea nuevo, 1x3, 1a. y 1,2x6 a 0.88, Charcas 2940. v15

ANTES DE COMPRAR PUERTAS, VENtanas, pidan catálogo a J. A. Iriarte y Cía., M. de Oca 1526, se remite gratis. v23m

A COMPRAR USADO CINC, PUERTAS, ventanas, machimbre, tirantes, vestíbulo, Triunvirato 999. v15

A COMPRAR HOY! 1000 CHAPAS NUEvas, 9 pies, para techo, encajonadas, 0.50 base, Constitución 1113.

A TORTOSA Hnos., pida el catálogo de puertas y ventanas de cedro, más baratas que de pino, Charcas 2940.

A $ 1.20, chapas canaleta galvanizadas de 4', de 5' $ 4.90; de 6' $ 5.60; de 8' $ 6.75 y de 10' $ 7.80, Charcas 2940. v15

CHAPAS ..., liquido, Independencia ...

CEDRO BALTESO A 0.20 ..., Lacroze ...

CEDRO PARAGUAYO, tablas, tablones, ... vdo. barato, Pueyrredón ...

CEMENTO PORTLAND ARGENTINO "San Martín", igual al extranjero, Alsina 1240. v17

COMPRAMOS ANDAMIOS USADOS y demás materiales de construcción, ... 4118.

COMPRO 1 BALCON HIERRO 1.45, una banderola, vidriera, 125x300, Río de Janeiro 1748.

COMPRO CHAPAS CANADETA, extranjeras, en buen uso, 220 de 8 pies, 275 de 6 pies, contestar casilla 275. v16

CASILLA CINC FORRADA madera machimbrada 4x4, vendo, Paraguay No. 4894. v17

GALPONES, TINGLADOS, RANCHOS DE ocasión, verlos B. Irigoyen 1544. v15

GALPON 12x8, NUEVO, VENDO, construido en cinc canaleta, tirantería de hierro y 3 vidrieras a los costados, Manzanares 2151, Núñez.

GRANDIOSO SURTIDO PUERTAS y ventanas, nuevas y usadas, chapas cinc en buen uso, tirantes, machimbres, tablas, tablones, cabriadas, etc., vendo barato, Moreno 2884. v15

HIERRO L, TIRANTES y útiles de chacra, carros, etc., liquido, S. Fe 1580. v15

MACHIMBRE 1x5, A. 0.23 EL MT., CIElorraso, puertas, barato, Q. Bocayuva 970.

PARA COMPRAR BARATO, MATERIAles usados, Pavón 1450, chapas cinc 1er. uso, tirantes madera, hierro 1, machimbres, tablas, tablones, cabriadas, alambre tejido, etc. v15

ROBLE NORTEAMERICANO $ 0.65 p. cuadrado, Provincias Unidas 3783.

RIELES VENDO, de 25 kilos, por metro, a $ 110 la tonelada, Güemes 3769.

RIELES, RIELES PARA VIA Y CONStrucción, vdo. P. Goyena 1474, a. Río IV. v23

RIELES, CANALETA DE TRANVIAS, de 35 a 40 ks. mt., lin., vendo cualquier cantidad; Balcarce 365.

RIELES F. C., TABLONES, CHAPAS cinc, machimbre, cielo raso, tirantes tea, molinos, tanques, letreros, escaleras, gran surtido de puertas, ventanas, celosías, etc., liquido P. Julio 2380. v15

SE VENDEN MUY BARATOS VARIOS tablones grandes, de pino; Bmé. Mitre 1249. v16

SE VENDE UN GALPON de madera, con chapas de cinc y dos conejeras, Warnes 3682.

SE VENDE CASILLA MADERA DE 4x6, desarmable, Félix Ballester 35, San Martín, F. C. C. A.

SEIS MIL CHAPAS CINC DE 5 A 10 pies, tirantes tea, m. dura, hierro I, V., planchuelas, tablas, tablones, machimbre, tanques australianos, puertas, ventanas, celosías, vendo Salta 1953. v15

TIRANTES DOBLE T de 14x2.10 de largo, se vende; Venezuela 1133. v16

TIRANTES hierro, se vende, de 6 metros 20 y 22 y 24, Brasil 3033. v15

VIGAS ARMADAS, DEL 60, VENDO, Herrera 414. v16

VENDO CASILLA DE MADERA TEA, 4x6 y varios listones, Cabildo 2476.

VENDO 7 tirantes U del 26, 2 D 14 de 5 m. largo a 0.31 kilo, un tanque 2.000 lts., avenida San Martín 2000.

ASAMBLEAS

AMERICA—COMPAÑIA ARGENTINA de Seguros—De acuerdo con lo establecido por el artículo 25 de los Estatutos se convoca a los señores accionistas de esta Compañía, a la asamblea general ordinaria que tendrá lugar el día 28 del corriente a las 3 p. m., en las oficinas de la Dirección General, calle San Martín núm. 322. Orden del día: 1o. Tratar y resolver sobre la Memoria del Directorio, correspondiente al trigésimo segundo ejercicio. 2o. Aplicación y distribución del saldo de Ganancias y Pérdidas. 3o. Elección de cuatro directores, en reemplazo de los salientes; señores Tomás Ambrosetti, Benigno Peña, Pedro S. Tobal y Antonio F. Castro. 4o. Elección del Síndico Titular y Síndico Suplente para el nuevo ejercicio. 5o. Designar dos accionistas para que firmen y den por aprobada el acta de la asamblea. Los tenedores de acciones al portador depositarán sus acciones en la Dirección General de esta Compañía, hasta el día anterior a la fecha de la asamblea, pudiendo presentarse certificados bancarios de depósito a los mismos.—Buenos Aires, marzo 10 de 1919. —Enrique Schindler, Director General. v28

COMPAÑIA ITALO-ARGENTINA de Electricidad (Sociedad Anónima).—Convocatoria—De conformidad con lo que establece el artículo 24 de los estatutos, se cita a los señores accionistas a Asamblea General Extraordinaria para el día 20 de marzo de 1919 en el local de la compañía, calle Corrientes 651, a las 5 p. m. para tratar la siguiente
ORDEN DEL DIA
1o. Modificación de los artículos 5.o, 6.o, 12.o, 13.o, 16.o, 18.o, 19.o, 23.o y 34.o de los estatutos. 2o. Designación de dos accionistas para aprobar y firmar el acta de la asamblea, en unión del presidente y secretario. Para asistir a la asamblea, los señores accionistas deberán depositar en las oficinas de la compañía, Corrientes 651, hasta tres días antes del fijado para la reunión, los certificados de acciones definitivos.—Buenos Aires, febrero 22 de 1919.—El Directorio. v15

AVISOS VARIOS

BOX Y CULTURA FISICA. Enseñanza teórica-práctica en 3 meses, $ 10 mensuales, prof. Campanella, Victoria 685. v18a

COCHEROS, SOLICITAR INTENDENCIA Municipal servicio breakes populares, no explotado, trayecto: Cabildo esquina Monroe, por avenida del Tejar hasta estación Luis María Saavedra (F. C. C. A.), viceversa.

LA SOCIEDAD ESPAÑOLA DE SOCOrros Mutuos de Colonia Barón, F. C. O. desistiendo de rifar el automóvil "Ford", devolverá a los tenedores de números el importe correspondiente. Diríjase a la casa de comercio de los señores García Hnos. El plazo para el cobro son noventa días. v16

NECESITO TELEFONO UNION, PAGO bien, Chacabuco 19, piso 1o.

NECESITO ALQUILAR UN PIANO EN buenas condiciones, para estudio; diríjase a E. A., Bulnes 1129.

OJO, CIATICA, reumatismo crónico, curación radical, sin drogas, S. José 450. v16

SEÑORAS Y señoritas: PIDANOS LO QUE necesite, remitimos en el día su pedido, casilla de correo 1725 v15

"SARMIENTO", SOCIEDAD PROTECTORA de Animales, Santiago del Estero 619. Oficinas, hospital y consultorio. Horario del consultorio: de 9 a 11 a. m. y de 4 a 6 p. m.

TALLER MECANICO DE PRESICION, toma toda clase de trabajos de torno, fabricación de tranchas y matrices, Thames 1914, Palermo. v15

COMPRA Y VENTA DE AUTOMOVILES y ACCESORIOS

AUTOMOVILES EN BUEN ESTADO compro, Bmé. Mitre 1146 v13

AUTOS PARTICULARES vendo, bajos precios, Callao 1348. v16

AUTOS particulares propios para taxi, vendo; Callao 486. v16

AUTO TAXI, BRASIER, trabajando, véndese, Humberto I 915.

AUTO A TODA PRUEBA, vendo, Humberto I 2046. v15

ALQUILO pieza amueblada a matrimonio o caballero, Av. Mayo 1413, 3o.

AUTOMOVIL PARA CAMPO, 15 HP., 4 cil. marca francesa, 900 $. Sta. Fe 1541

AUTOMOVIL FORD, VOITURETTE, vende, Río de Janeiro 1801.

AUTOMOVIL nuevo, para ciudad o campo, vendo, Lima 1540.

AUTOMOVIL VENDO DELAUNAY BELville, Alsina 2530.

AUTOMOVIL RENAULT VENDO o cambio por Ford, Alsina 2580.

AUTO o chassis b. estado compro, cartas con precio y marca HP., Amambay 65.

AUTOMOVIL COMPRO, POR TERRENOS y algo efectivo, Cangallo 1464.

AUTO OACKLAND DOBLE FAETON nuevo vendo, precio ocasión, por ausentarme a Europa, Rivadavia 1194.

AUTOMOVILES: ANTES DE COMPRAR visiten nuestra gran exposición, B. Mitre 1146 v19

AUTOMOVIL RENAULT D FAETON, con capota milord, vendo gran ocasión, ... 1146 v19

AUTO EUROPEO LANDAULET, TRAbajando, carrocería Panhard landaulet, ... Libertad 1650.

AUTOS PARTICULARES, ECONOMICOS, para taxi y carrocería, liquido, Paso 415

AUTOMOVIL EUROPEO, DOBLE FAEtón, con limousine desmontable, vendemos por 2.200, Solís 1589.

AUTO TAXI LANDAULET, FRANCES, trabajando vendo urgente por ausentarme, Callao 1383. v15

AUTOMOVIL "FORD" NUEVO, 3 meses de uso, verlo Tucumán 1678, tratar Bolívar 172. v15

AUTOS FIAT LIMOUSINE Y FAETON, casi nuevos vende Brague, Av. Alvear 3144 v15

AUTOMOVIL FORD CERRADO, especial para médicos, se vende Garage Migoya, puede verse de 7 a 9 a. m. y de 12 a 2 p. m. B. de Irigoyen 656. v23

ALQUILAR SE DESEA UN AUTO CErrado, Ford o cualquier marca, chico y en buen estado, sin chauffeur. No importa no tenga patente. C. Correo 1535. v16

AUTOS ULT. MOD. ¡OCASIONES! 6 C. Cadillac, Hudson, Oaeland, Mitchel, 4 c. Triunfo, Overland, Cheyrolet y 2 Cadillac 4 c. huellas, Esp. Rivadavia 1551, U. T. 5840, Lib.

BIANCHI DOBLE VIDRIO Y landaulet Mors, trabajando, vdo., S. José 1067. v17

BUJES Y BARRAS de bronce para autos, vendo, B. Mitre 1146. v15

COMPRO FORD DE HUELLA 1.60 EN buen estado, urgente, B. Mitre 1146. v17

COMPRO AUTOMOVILES BUENA marca, y buen uso, B. Mitre 1140. v19

CARROCERIA IMPORTADA vendo ... Junín 1646.

CARROCERIAS Ford varias ... tipo sport liq. Rivadavia 1551. v15

COMPRO AUTOMOVIL europeo, hasta $ 5.000 $ al contado, Santa Fe 2334.

CARROCERIAS para autos se venden, Charcas 2648.

COCHECITO DOBLE faetón, guarniciones tiro cuatro, 15 petisos, a elección, liq. Santa Fe 1580.

DOBLE FAETON Dodge, ocasión, buen estado, vendo, Bermejo 940. v15

DAIMLER SIN VALVULAS, 16 HP., limousine muy lujosa, ruedas de alambre, flamante, vendo, Roger y Cía., Victoria 1550.

FORDS d. faetón, completo, Sedan, landaulet, vdo. Rivadavia 1551. v15

FURGON DELAHAYE Y OTRO FORD vendo barato, Triunvirato 3903.

FORD de LUJO SE VENDE, Triunvirato 835. v15

FORD SEDAN CON MEJORAS Y ACCEsorios vendo, B. Mitre 1146. v19

FURGON Y CHATITA AUTOMOVIL, se vende muy barato, Roger y Cía., Victoria 1550.

FORD FAETON ULT. MODELO, CASI nuevo, perfecto estado vendo ocasión; B. Mitre 1146.

FORD CHATA, PLAYA, LLANTAS MAcizas, carga k. 2.000, liq., Rivadavia 1551.

FORD, D. FAETON Y VOITURETTE vendo ocasión, Roger y Cía., Victoria 1550.

LANDAULET MORS, 12-16, vendo, gran ocasión, $ 1.800, Bacacay 3574.

LIMOUSINE RENAULT PARA FAMILIA y 11-15, vendo, Güemes 4328.

LUJOSO PANHARD 18 HP., ESPECIAL para familia, vendo, Cabello 3741. v16

LANCIA, doble faetón, 1.60 de trocha, en perfecto estado, vendo, B. Mitre 1146. v15

OCASION; POR ausentarme vendo auto Hudson, último modelo, 7 asientos; Cangallo 1667. v15

OCASION: AUTOMOVIL F. M. LANDAUlet. 18-24 H.P., casi nuevo, se vende barato, verlo garage "Central", Paraguay 1030, tratar Tucumán 1353, esc. 23.

PARA TAXI VENDO AUTOS DION Bouton y otros, Roger y Cía., Victoria 1550.

REGIO automóvil Renault doble faetón 35/45 HP, se vende, Boyacá 675, Flores, de 2 a 5.

SE COMPRA carrocería, reparto de ocasión, grande; Cevallos 2007.

SE VENDE URGENTE VOITURETTE regia: V. Gómez 3488, de 9 a 4. v15

SE VENDE UN AUTOMOVIL EN PERfecto estado, marca F. M., verlo Victoria 1239, de 11 a. m. a 3 p. m. v15

SE VENDE UNA VOITURETTE EUROpea, nueva, con 2 carrocerías, verla, y tratar calle 46, núm 684, La Plata. v16

STUDEBAKER PARTICULAR doble faetón, con limousine desmontable vendo 4000 $, Lavalle 1059, 2 a 5 p. m., Martínez

SE VENDE FORD SEDAN, ULTIMO modelo, en buen estado y poco uso; tratar Cevallos 248, de 2 a 4 p. m. v17

SE VENDE AUTOMOVIL HISPANO Suizo, carrocería limousine de 4 cilindros, de 15 a 20 caballos, está nuevo y de poco uso, Andrés Arguibel 2866, Palermo. v19

VENDO UNA CARROCERIA landaulet, Rivadavia 2358. v15

VENDO FAETON MARCA ITALIANA, 15 HP, Las Heras 2566.

VENDO AUTO HUPMOBIL, VER Iriarte 1747, B. al Norte. v15

CHAUFFEURS PEDIDOS Y OFRECIDOS

ACADEMIA ALEMANA de chauffeurs, la más acreditada y conocida, desde 1908, Enrique B., ingeniero, Bulnes 2065. v15

CHAUFFEUR se ofrece para particular, va al campo, José Renom, Pasco 448.

CHAUFFEUR práctico en cualquier marca, se ofrece, con buenas referencias.

CHAUFFEUR se ofrece varios años práctica, buenos informes, Posadas 1447.

CHAUFFEUR, se ofrece sin libreta, por carta, Uspallata 1735, dep. 11.

CHAUFFEUR joven se ofrece, cualquier marca, también Ford, S. Fe 1677. v15

CHAUFFEUR japonés, 4 años de práctica, rec. se ofrece, Gallo 1636. v15

CHAUFFEUR para taxi y ayudante mecánico se ofrece, Ramos Mejía 1047. v15

CHAUFFEUR mecánico se ofrece con recomendaciones; dirigirse por carta; Arenales 1086. v15

CHAUFFEUR para Ford, se ofrece, particular, comercio o taxímetro, Entre Ríos 467. v15

CHAUFFEUR SE ofrece, sin libreta, con buenos certificados, sin pretensiones, por carta a J. Gómez, Moreno 2539.

CHAUFFEUR se ofrece, Ford u otra marca, conoce técnica, F. R.; Vicente López 2270. v15

CHAUFFEUR se ofrece con diploma de la sociedad de E. Industrial, calle Libertad 1240, depto. 35. v15

CHAUFFEUR joven se ofrece, con buenas recomendaciones, maneja Ford, calle Viamonte 1890.

CHAUFFEUR mecánico alemán, con buenas recomendaciones, se ofrece, Maure 2468. v15

CHAUFFEUR alemán, casado, se ofrece, para campaña, especialm. Ford, M. M., Viamonte 1123, dep. 3. v16

CHAUFFEUR COMPETENTE CON LIbreta, de 5 años, se ofrece, Defensa número 1150. v21

CHAUFFEUR de 35 años con mucha práctica se ofrece por carta, F. N., Cabildo 2217. v15

CHAUFFEUR se precisa para casa particular, no menos de 40 años, sueldo, casa y comida, tratar Sáenz Peña 1548, que sea soltero. v15

CHAUFFEUR joven, se ofrece, con libreta y buenas recomendaciones de casa de familia y comercio, por carta Paraná 989, sin pretensiones. v15

CHAUFFEUR JOVEN ofrécese con libreta, sin pretensiones, maneja cualquier marca y Ford, ciudad o campaña, Medina 667, Floresta. v16

CHAUFFEUR MECANICO, joven, para casa particular o reparto, se ofrece, conoce muy bien Ford y otros, por carta F. V., Humberto I 1935. v15

ESCUELA TECNICA, CHAUFFEURS DE plaza y particulares, en 30 días enseñanza completa y examen con éxito seguro, tratar Av. de Mayo 1353, piso 1o. v17

SE OFRECE chauffeur con 100 $ de garantía y 8 años de trabajo, tratar Matheu 1550. v16

VENTA DE PAJAROS, PERROS Y AVES DE CORRAL

CACHORRO policía, 7 meses y padre, liquido; Provincias Unidas 1666. v16

PERROS y perras S. Bernardo, Terranova, policía, maltesitos, ratoneros, Belgrano 3648. v16

SE VENDE 1 PERRO OBEJERO, cachorro, para verlo calle P. Colón 351, el domingo 16 de 8 a 11 a. m. v16

ANIMALES Y RODADOS

AZCUENAGA 726, liquido 400 carruajes y guarniciones, facilidades de pago. v16

ALSINA 2353, breacks americanas, dogcarts, etc., sólidos, livianos, barato. v15

AMERICANA, LLANTAS HIERRO, POCO uso, vendo, Constitución 2879.

ATENCION, BICICLETAS, MOTOCICLEtas, motores eléctricos, etc. de ocasión; The Barbicane Co., Victoria 1770

APROVECHE, VAGONETAS, CHATItas, chatas tipo Villalonga, Avenida San Martín 1820. v15

AYACUCHO 774: LIQUIDAMOS americanas, breacks, sulky $ 130; chatitas, charretes, jardineras y guarniciones. v15

A LA EXPOSICION "Vaccaro", hallarán un surtido de sulkys y carruajes para ciudad, campo, y guarniciones Entre Ríos 1085. v15

BICICLETA SE VENDE, INDEPENDENcia 1932

BICICLETA VENDO señora, en 25 $; Maza 359.

BICICLETA POCO USO, VENDO, Pedernera 294, Flores.

COMPRO carrito de reparto con caballo y guarniciones, Convención 448.

CACHORROS BULTERRIER PADRE importado, vendo, Bustamante 347.

COCHE CON FACILIDAD de PAGO, SE vende, Venezuela 2596 v16

CHARRET para reparto, vendo, con capota, Nueva York 3370, V. Devoto.

COCHECITO DOBLE faetón, guarniciones tiro cuatro, 15 petisos, a elección, liq. Santa Fe 1580 v16

CHARRET DE REPARTO, CABALLO Y guarnición, vendo junto o separado; Humberto 1874

CARRO, CABALLO Y SUS ARNESES, en muy buen estado, se venden, tratar Patagones 1038, almacén. v14

DESEO COMPRAR CHARRET, Espinosa 2269.

GATITOS PERSAS, BLANCOS, 4 HERmosos, pelo largo, vendo, Tucumán número 985, 1er. piso.

GATITOS ANGORA, PRECIOSOS, blancos, ojos celestes y salmón, vendo; Córdoba 991. v16

MOTOCICLETAS USADAS, compro; Pozos 841. v23

MILORES ESPLENDIDOS VENDO, buen precio, Pueyrredón 1366. v15

MOTOCICLETA EXCELSIOR, 2 CILINdros, 8 H.P., garantida, vendo 400 $, Piedras 461.

MOTOCICLETA HARLEY DAVIDSON, side-car y capota, vendo Valentín Gómez 3553.

MOTOCICLETA Henderson nueva, último modelo, con sidecar, modelo único, vendo, Constitución 2350.

MOTO HARLEY DAVIDSON Y SIDECAR 18, con el nuevo dínamo, y velocímetro, como nuevo, vendo en Quilmes, Mitre 110.

PADRILLOS RUSOS negros, para cría, coche y silla y yeguas de tiro, liquido, Santa Fe 1448.

ANIMALES Y RODADOS

POR 190 $ SULKY, RODADO DE HERRERía y recién pintado, se vende, tratar Hotel Central, Victoria 343, de 3 a 5 p. m.

POTROS ESPECIALES DE TIRO PESAdo, estarán en venta hoy de 8 de la mañana en adelante, Federico Lacroze 2436, esquina Cabildo, T. Bustamante.

PADRILLOS, potros, yeguas, caballos, carros, guarniciones, etc., remataremos el domingo 16, a las 2 p. m., en Brasil 3151, Grippo y Bollón. v16

SE VENDE UNA chatita y caballo de reparto, Loria 1147. v15

SE vende chatita cerrada para reparto, caballo y guarnición, Villarroel 1365. v16

SE VENDE COCHE DE PLAZA, 2 caballos; verlo de 7 a 2, San Luis 2452. v16

SE COMPRA UN FURGON liviano, y un triciclo, Charcas 799.

SE VENDE UN CARRO de media changa y montura, Tandil 3215, Flores. v16

SE VENDE CARRO DE REPARTO, CON facilidades de pago; Venezuela 3800.

SE VENDE COCHE y caballos a prueba; Cevallos 2007.

SULKY DE CAMPO, OCASION compro uno; por carta Lima; Alsina 3036.

SE VENDE CARRO MEDIA CHANGA, caballo y guarnición, Bella Vista 1731.

SE VENDEN UN CARRO Y AMANSADOra y tres caballos, toda prueba, Guevara 685. v17

SE VENDE chata 3.000 k., y 2 buenos caballos, a prueba; verlos el domingo, de 7 a 12, Velazco 1064. v16

SE VENDEN 4 CHATITAS DE 1.000 A 3.000 kilos, 1 cerrada y varias abiertas; Córdoba 3157. v16

SE VENDE BREACK DE CARGA Y PAseo con caballo y arneses correspondientes, Billinghurst 86. v15

SE VENDE UN CABALLO OSCURO A toda prueba, de vara y cadenero, Lazcano 3951. v15

SE VENDE DE ocasión un buen breack con llantas de goma y buen caballo con su guarnición completa; Corrientes No. 3182, de 12 a 3 p. m.

VENDO 2 dogcarts, llantas de goma y hierro, Avenida San Martín 1820. v15

VENDO CARRO changa y dos yeguas, semipesadas, a prueba, Catamarca 716.

VENDO CABALLO de tiro pesado, de 3 años, a prueba, Gutiérrez 3975, A. L. v17

VENDO UNA YUNTA DE VACAS LEcheras con 11 $ de reparto diario, Monte Dinero 3444, Vélez Sársfield. v17

VACAS DURHAM COLORADAS, 4 años, cría reciente, lecheras excelentes, vendo una o diez, Santa Fe 1580.

VENDESE padrillo criollo puro de 5 años garantido de buen servicio, de la cría del señor E. C. Crotto. Informes, J. C. Vázquez, Monasterio, F. C. S. v22

ALQUILER de CASAS y DEPARTAMENTOS

ALQUILASE Talcahuano 417, casa tercer piso. Tratar Alsina 1382. v16

ALQUILO DEPTO. 3 piezas y comodidad, a $ 65; calle Treinta y Tres 978.

ALQUILO CASA, 5 PIEZAS Y COMOdidades, 150 $, Maza 518.

ALQUILASE CASA PRIMERO Y SEGUNdo piso con azotea, B. de Irigoyen 175.

ALQUILASE CASITA chiche, 5 piezas, Gavilán 4555. v16

ALQUILASE CASA 8 PIEZAS, baño, ETC, Suipacha 27, verla de 3 a 6.

ALQ. $ 125, DEP. MUY CENTRAL, 4 piezas, baño instalado, Tacuarí 400. v16

ALQUILASE CHARCAS 2008, UNA cómoda y amplia casa de altos.

ALQUILASE HOTELITO, PAMPA esq. Moldes 1802, moderno y lujoso.

ALQ. depto. a la calle, 5 hab., baño inst. y comodidades, Callao 384. v17

ALQUILO CASA, HUMBERTO 1 1775, en 180 $.

ALQUILASE CASA, FLORES 4300, VERla de 4 a 6 p. m., 80 $.

ALQ. casa 6 p., com., barata, Iriarte 1884 y M. de Oca, tr. E. Unidos 2817. v15

ALQUILASE CASA ALTA, 5 PIEZAS, baño, Arenales 2807. v15

ALQUILASE CASA MODERNA baño inst. 130 $, Ayacucho 574. v15

ALQUILASE CASA ALTA, 10 HABITAciones, 2 baños, Uruguay 743. v15

ALQUILASE CASA 3 PIEZAS Y GALponcito a la calle, puede alquilarse, con o sin galpón, Las Casas 3989. v15

ALQUILASE, Avenida Alvear 3302, esq. Bulnes, casa 3er. piso, 4 hab., etc., muy cómoda, tratar Alsina 1382. v16

ALQUILO CASA, 8 HAB., VESTIBULO, sótano, baño, w. c., eléct., agua caliente, de 1 a 4, Viamonte 2316. v15

ALQUILASE DIRECTORIO 1145. CASA altos, moderna, 5 hab., vestíbulo y baño instalado, 130 pesos. v16

ALQ. CASA ALTOS CON 6 PIEZAS, todas comodidades, en $ 120, Caseros 3412. v15

ALQ. SAN ISIDRO POR AÑO, CASAquinta, 15.000 vs., Rodríguez 633, Corrientes.

ALQUILO BARATO PARA CORTA familia, 3 piezas, comodidad, ascensor, E. Ríos 345.

ALQUILASE PARA FAMILIA CASA de 5 habitaciones y dependencias 200 $, Viamonte 382. v17

ALQUILO moderna y espaciosa casa altos 11 habitaciones, 2 baños, hall y comod., mucho aire y luz, C. Pellegrini 521.

ALQUILANSE 20.000 varas, Banfield, media cuadra del tranvía, comod. vivir en 80 $; Bdo. de Irigoyen 1433.

ALQUILASE, RIVADAVIA 2631 ELEGANte casa de 6 hermosas piezas con parquet, 3 de servicio y todo confort.

ALQUILASE piso, esquina, de 7 habitaciones, todas a la calle, ascensor y comodidades, verla todo el día, Cerrito 416. v16

ALQUILO BARATO elegante casa nueva, 4 hab. y depend. Schmidel 5149, altura Rivadavia 10.000.

ALQUILASE amplia casa baja, 12 habitaciones; Medrano 322, tratar Viamonte 1464.

ALQUILASE LINDA CASITA ALTA, 4 piezas, Bolívar 931, de 1 a 5, precio 110 $.

ALQUILASE LINDISIMA CASA NUEVA, Paraguay 3533, altos, recién empapelada, 5 p. grandes, 1 chica, vest., baño inst., 135 $, verla 2 a 5, tratar Cangallo 668.

ALQUILASE CASA ALTA, NUEVA, MOderna, sala, escritorio, 3 dormitorios, comedor, servicio, S. Salvador 4230 y Gazcón.

ALQUILASE CASA 5 PIEZAS, demás comodidades, Quito 4277, a 2 cuadras del subterráneo Río Janeiro, tratar en la misma o Mocoretá 108, de 11 a 1 p. m. v16

ALQ. JUNTO O SEPARADO, 3 casas, cal Av. de Mayo, salas amplias al frente, permitiéndose subalquilar, indicarán B. Mitre 1122. v16

ADROGUE, SE ALQUILA CASITA 7 cuadras de la estación, 3 habitaciones, galpón y dependencias, $ 30, tratar en ésta, Belgrano 1688 v16

ALQUILASE COMODA casa, apropiada para médico o familia grande, entrada para automóviles, tiene 11 habitaciones, etc., es moderna, Acevedo 860. v16

ALQUILASE EN LINIERS CASA-QUINta con 5.000 metros de terreno, a 20 cuadras de la estación y tranvía. Tratar Sarmiento 3565, U. T. 2709, Mitre. v15

ALQUILANSE LUJOSAS CASAS NUEvas, 6 grandes piezas a la calle, gran hall y demás comodidades, Paraná esquina Tucumán 1489. v15

ALQUILO CASA FLAMANTE, DE ALtos, 7 habitaciones y todas las comodidades, luz eléctrica y tranvías, Asamblea 84, tratar Asamblea 266. v15

ALQUILASE ESPLENDIDO 1er. PISO, lujoso, moderno, con dos habitaciones a la calle, 4 interiores, cristales biselados, cuarto de baño instalado, ascensor, calefacción y comodidades, Talcahuano 159. v16

ALQUILASE CASA CHICHE, 2 piezas, comedor, cuarto de baño, cocina, patios de mosaicos, quinta, gallinero, aguas corrientes, 45 $; calle Acassuso 6562, a 3 cuadras al Sur de Rivadavia 10.500. v16

ADMINISTRACION DE PROPIEDADES del Banco Argentino Uruguayo; Reconquista 138. — Alquila: Lavalle 1050, gran subsuelo, 20x50, con todo confort, regia entrada, 2 amplias habs y depósito, apropiado para grandes depósitos, imprentas, escritorios, etc. Llaves en el 1054. v15

ADMINISTRACION DE PROPIEDADES e hipotecas del Banco Francés del Río de la Plata, Reconquista 157.

SUIPACHA 1343, 8 hab., 4 piecitas, baño y dep., verla de 2 a 5.30.

BRASIL 1041, hall, 8 hab. dep., 2 de serv., baño y dep., verla todo el día.

SANTIAGO DEL ESTERO 1691, hall, 5 hab., 1 piecita, c. baño y dep.

CUENCA 87 (bajos), 5 hab., 1 serv., c. baño y dep., verla de 9 a 12.

MEDRANO 579, (bajos), sala, 3 hab. y dep., verla de 9 a 12.

RIO DE JANEIRO 339 (altos), hall, 5 hab., 1 piecita, c. baño y dep.

DEPARTAMENTOS

RIVADAVIA 1569, 4 hab., c. baño y dep., 120 $.

LOCALES

MONTEVIDEO 1405, local con sótano, 1 hab. dep.

ACEVEDO 593, local, sótano, 4 hab. y dependencias. v16

BUSCA casa o depto? El Hogar facilita en el acto el radio que mejor le agrade, por sólo 5 $ com., C. Pellegrini 62.

BUSCA CASA? EN EL ACTO TENDRA cuanto hay desocupado en cualquier radio, Cía. Franco Inglesa, Suipacha 181.

BUSCA CASA? EN EL ACTO TENDRA cuanto hay desocupado en cualquier radio; visite la primer compañía "Your House", Corrientes 411. No tenemos sucurs.

BUSCA CASA? EN EL ACTO TENDRA cuanto hay desocupado en cualquier radio, visitando "Your Home", Victoria 575. Esta casa no tiene sucursales. v31

CASA MODERNA, hall, alq. 5 piezas, servicio, baño, 160 $, Carlos Calvo 1750. v16

CASA ALQ., consta de 8 piezas y comodidades, Aristóbulo del Valle 1672. v17

CASA CHICA SE ALQUILA, MEDRANO 1976, frente plaza Güemes, verla de 2 a 4.

CASA ALQUILO, Portela 711, 4 piezas y comedor, 45 $, Portela 711. v16

CASA 8 PIEZAS Y DEPENDENCIAS, alquílase a familia, Cochabamba 443. v16

CASITAS NUEVAS, 3 PIEZAS, CLOACAS, luz eléctrica, alquílanse, Huergo número 125. v16

CASA CONFORT, 2 salas, 4 dorm., 2 de serv., az., lav., 200 $, Charcas 1582. v16

CASA MODERNA 5 HAB. Y COMOD. SE alquila San José 1152, llaves 1150. v16

CASA MODERNA ALQ. 5 PIEZAS, servicio, baño, 210 $, Chile 924. v15

CASA SE ALQUILA, 7 HABITACIONES y 2 chicas, Paraná 1026. v16

CASA ALTA, ALQUILASE, Billinghurst 456, de 2 a 4. v15

CASA SE ALQUILA, 5 hab., etc., a personas mayores, Azcuénaga 204, de 3 a 5. v15

CASA MODERNA, 9 habitaciones y demás comodidades se alquila; calle Corrientes 2246. v18

CASITA interior, 3 piezas, grandes, 1 chica, baño, etc., frutales, alquilo, Moreno 2149; tratar Falcón 3743.

CASA CHICA SIN SALA, TODAS COMOdidades, aun habitada, alquilan Pozos 141.

CASA SE ALQUILA, THAMES 444, A media cuadra de Triunvirato. Llaves al lado. v16

CASA MODERNA, ELEGANTE, 7 P. Y todo confort, alq., Thames 518, esq. Triunvirato.

CASITA 3 PIEZAS Y UNA SERVICIO, vestíbulo, tranvías todas direcciones, Rioja 1260.

CASITA 3 PIEZAS Y DEPENDENCIAS, jardín, 60 $, tranvía 86, 55, 91, Warnes 2760. v16

CASA CHICA 55 $, CON MUCHAS COmodidades, Giribone 148, cerca Rivera, tranvías 87, 94, 95, 96, 97. v16

CHALET DE ALTOS, ALQUILO 100 $, 2 cuadras estación Bernal, Vaccari 118, 6 piezas, despensa, vestíbulo, baño, jardín, aguas corrientes, luz eléctrica, gas.

CASA BAJA, 4 PIEZAS, 1 DE servicio, cina, etc., eléc. y gas, se alquila, bel ja Católica 189, a los fondos de la Ig. de Santa Lucía, 120 $. v15

CHALET MODERNO, de 5 piezas grandes, etc., gran jardín, se alquila a familia corta, con contrato por 2 años, 5 cuadras de Belgrano R., Av. Forest 2059. v15

DEPARTAMENTO 2 PIEZAS, BAÑO y cocina, alquilo, 65 $, México 2012.

DEPARTAMENTO ALQUILASE, 4 PIEzas, 80 pesos; Catamarca 693. v17

DEP. MODERNO de bajo, 8 PIEZAS y dependencias, 240 $; San Juan 2479.

DEPARTAMENTO ALQUILO, MEDRANO 675, 50 $.

DEPARTAMENTO ALQUILO, AVDA. La Plata 551, 50 $.

DEPTO. alto, 3 hab., baño y comod., alq. 80 $, E. Ríos 2060, verlo de 2 a 5.

DEPARTAMENTO ALQUILO, 3 piezas, luz paga, 65 $, Constitución 2635. v16

DEPART. MODERNO AEREADO, VISta al est., 80 y 100 $, Charcas 1582. v16

DEPTO. ALQUILO, 3 h. y 2 chicas, baño, barato, Paraguay 2566 y Pueyrredón.

DEPTO. CENTRAL, 5 p., grandes comodidades, elect., alq. 120 $, Humberto 842.

DEPARTAMENTO DE 4 PIEZAS Y dependencias, se alquila, Brasil 1768.

DEPARTAMENTO ALQUILO, 3 PIEZAS grandes, 75 $, luz, C. Calvo 3267.

DEPARTAMENTO ALQ., 4 piezas, 80 $, Carlos Calvo 1780. v15

DEP. 2 PIEZAS grandes, otra servicio $ 60, luz paga; Pedro Goyena 261. v16

DEPARTAMENTO ALQUILASE, 65 pesos, Rivadavia 3840. v16

DEPARTAMENTO ALQUILO, 3 PIEZAS, cloacas, 35 $, Georgestown 538. v15

DEPTO. 2 PIEZAS, baño completo, artefactos de luz, 60 $, Rioja 1082. v15

DEPARTAMENTOS SE ALQUILAN, Santa Fe 4546. v15

DEPARTAMENTOS DE 8 piezas, en Lavalle 1362 y Viamonte 752, chicos en Lavalle 1362, alquílanse. v30

DEPARTAMENTOS amueblados, lujosos de 5 y 8 piezas, alq.; Viamonte 752 y 776. v30

DEPTO. PISO BAJO 2 P., PIECITA y comod., 65 $, Río de Janeiro 1742, 1 c. Córdoba y Gazcón.

DEPARTAMENTO MODERNO, INSTAlado, bajos, 80 $, alquilo, Belgrano núm. 1933.

EN FLORES ALQUILO HERMOSA CAsita, 3 piez., jardín al frente y demás, Merlo 2201.

EN VILLA BALLESTER SE ALQUILA una casa quinta con 5 habitaciones, cocina, c. baño, w. c., luz eléctrica, molino, jardín, árboles y plantas, precio 70 $, calle Industria 53. v16

EN VILLA BALLESTER, SE ALQUILA casa quinta, recién pintada, a 4 cuadras de la estación, con todas comodidades, tratar Santa Fe 2224, U. T. 2979 Juncal. v16

EN DEVOTO, CASA-QUINTA, ALQUILAse a 4 cuadras del 85, 86 y Lacroze, hall, 7 habitaciones, cocina, baño y servicios luz eléctrica, agua corriente y cloacas, verla y tratar José Cubas 3115.

EN MUÑIZ, F. C. PACIFICO, SE ALquila casa a 4 cuadras de la estación, en la Av. Gallardo, con 7 habitaciones, baño, luz eléctrica, molino y demás comodidades, las llaves enfrente, tratar Chacabuco 460, capital. v16

ORAN 168, CASITA ALQUILASE, 80 $. 3 dormitorios, comedor y baño.

OLIVOS — HERMOSA CASA, a cuadra estación Borges, para bastante familia, dos baños, amplio terreno, adoquinado, precio módico, alquílase, Rodríguez Pelliza, Reconquista 144, de 3 a 5, o en Olivos, calle Franco Pelliza 939. v16

PRECIOSA CASA, SE ALQUILA, PUEYrredón 1426, llaves al 1440.

SE ALQUILA DEPARTAMENTO, VICtoria 1222, 65 pesos.

SE ALQUILA UNA CASA, PARAGUAY 2085, de 9 a 5.

SE ALQ. CASA, ESPINOSA 2267, tranvía 95, 94, 88, 85, 86, tratar en la misma.

SE ALQUILA CASITA sin altos, Linera 716, tratar de 3 a 5 p. m.

SE ALQUILA DEPARTAMENTO de DOS piezas, Uspallata 809. v17

SE ALQUILA casita CON TODAS COMOdidades, Baudrix 939, Avellaneda. v16

SE ALQUILAN DEPARTAMENTOS MOdernos; Bernardo de Irigoyen 1640. v16

SE ALQUILA UNA CASA RECIEN TERminada como para novios, Valentín Gómez 3256, para tratar Perú 318. v16

SE ALQUILA CASITA CHICHE A MAtrimonio solo, o mayores, $ 40, Nazca 1470.

SE ALQUILA casa Ecuador 631, sala, 6 piezas, vestíbulo y demás comodidades, verla de 8 a 11 a. m. v17

SE ALQUILA, 4 PIEZAS, 1 SERVICIO, buenas comodidades 150 $. Bolívar 782, 1er. piso.

SE ALQUILA [illegible] CASITA bajo, cuatro piezas, cuarto de baño completo y todas las demás comodidades, verla de 2 a 4 p. m.

SE ALQUILA CASA MODERNA, DE altos, sala, 3 piezas, comedor, baño, cocina, 2 piezas y servicio, con agua caliente, Garay 2563. v15

SE ALQUILA CASA RIVADAVIA 7157, con todas comodidades, a una cuadra de la plaza Flores, se puede visitar de 1 a 5, está ocupada, alquiler 100 $. v16

ALQUILER DE LOCALES Y ESCRITORIOS

ALQUILASE LOCAL CON GALPON, comodidad familia, Paraguay 919. v15

ALQUILO local importante, para venta de autos y nafta, Av. [illegible] 1984. v15

ALQUILASE CORDOBA 2[illegible], local, llaves al 2970. Tratar Alsina 1382. v15

ALQUILO BUEN LOCAL PARA DESPENsa con galpón, Boedo 6[illegible].

ALQ. SALON, ZAGUAN, TALLER, Victoria 685.

ALQUILASE GRAN LOCAL con comodidades para familia, Garay 2563. v17

ALQUILASE GALPON PARA INDUStria o depósito, comodidad para familia, precio 75 $, Solar 5[illegible]. v17

ALQ. CORRALON CON COCHERA y casa de familia, Franklin 1124 esquina Gaona, tratar B. Mitre 1640, dep. 1. v16

ALQUILASE esquina, LOCAL ARMAZOnes, comodidad para familia, Camargo 591 y Serrano.

ALQUILANSE dos piezas para escritorio, edificio moderno, ascensor; Sarmiento 1376, 1er. piso. v17

AMPLIO ZAGUAN, gran galería de altos, sala, dos balcones alquilo, Esmeralda 229.

ALQUILASE GRAN SALON ESQUINA con sótano y comodidades para familia, 200 $. Medrano 701.

ALQUILASE CASA ESQUINA gran salón negocio y comodidad familia, Acevedo 2907. v17

ALQUILO DOS SALONES para negocio, con comodidad para familia, Paraná 465/67. v16

ALQUILO PARTE DE VIDRIERA Y taller, para corsets y festones, Rivadavia 7283. v15

ALQUILO TERRENO 20x[illegible], EN 30 $, calle Guardia Vieja y Rawson, tratar en Banfield, calle Gral. Rodríguez 1720. v18

ALQ. POR 160 $ local esq. para uno o dos negocios y comodidad para familia, Chile 379. v15

ALQUILASE LOCAL NEGOCIO GRANde, habitaciones junto o separado, frente mercado Palermo, varias vidrieras, Canning 3191. v15

CASA esquina familia y negocio se alquila, Curapaligüe 1891.

CASA FAMILIA Y LOCAL ESPACIOSO con gran fondo alq., Achaval 556.

CORRALON todo techado, para depósito, cochería o taller, con piezas, pesebres y demás, alquilo, Suipacha 1165.

CALLE FLORIDA 677, 1er. piso CEDEmos locales y vendemos instalación completa para casa de modas o comercio. Tratar de 10 a 12 y de 3 a 5.

CASA APTA PARA SANATORIO O ESCuela, se alquila, verla en la misma, Don Cristóbal 1464. Tratar Callao 339, 5o. piso. v15

COCHERA CON 12 BOXES, 6 PIEZAS y toda clase de comodidades para guardar automóviles, se alquila a un paso de la Avenida Alvear; Cavia 3341. Tratar calle Cangallo 666, 3o. piso, escr. 1. v15

DOS LOCALES amplios y muy centrales, alquilo, ocurrir Balcarce 312. v15

ESCRITORIOS SE ALQUILAN BARATO; Bolívar 256.

ESQUINA PARA NEGOCIO CON SOTANO alquílase, B. Mitre y R. Peña.

ESQUINA se alquila, con armazones, Santa Fe 5202, esq. Arguibel. v17

ESCRIT. 9, LAVALLE 1485, much. cada mitad $ 15, de 1 a 4 ó cartas.

ESQUINA ALQUILASE, VIDRIERAS, piza, etc., Entre Ríos 1562/68. v15

ESCRITORIOS CENTRALES, amplios, cómodos alquilo, precios módicos, Victoria 788.

ESCRITORIOS modernos a la calle e interiores alq. a precios módicos, Corrientes 685.

ESCRITORIOS se alquilan a 30 metros de los Tribunales, Lavalle 1282, frente a la plaza, precio módico. v15

EN EL FRIGORIFICO del mercado Caballito, Rivadavia 5430, se alquilan locales para depósito mercaderías por mes o por año; tratar en la administración. v16

GALPON DOS PISOS SE ALQUILA con comodidad, San Juan 871. v16

GALPON SE ALQUILA, 10x9 MTS. Santiago del Estero 861. v15

GRAN DEPOSITO, CON SOTANO, AL quílase Bmé. Mitre 2410 al 2418. Se puede ver a toda hora. v18

GRAN LOCAL de 1.200 metros superficie con instalaciones, piso portland, mucha luz y habitaciones se alquila para industrias, tratar y verlo, Av. La Plata 1585.

LOCAL amplio para negocio o depósito, alquilo, B. Mitre 2500.

LOCALES SE ALQUILAN DOS A 40 $, tratar Moreno 1090. v16

LOCAL PARA CUALQUIER negocio, 80 $, alquílase, Falcón 2690, centro Flores.

LOCAL ALQUILO con instalaciones para quesos, ocurrir Viamonte 1417. v16

LOCAL para negocio, con comodidad para familia, alquílase en 50 $, calle Rivadavia frente estación Ciudadela. v16

LOCAL, 2 VIDRIERAS, 3 PIECITAS, sótano, cocina, baño, teléfono, entrada independiente, 140 $. Sgo. del Estero 1024. v16

LOCAL, SOTANO APTO PARA INDUStria o depósito alquílase, Cabildo 1920, tratar Cabildo 2880.

LOCAL ESPLENDIDO PARA NEGOCIO, con 3 entradas, gran sótano y dependencias, barrio muy comercial, a media cuadra de la estación Colegiales, calle Federico Lacroze 2833/37. v17

NEGOCIO CENTRAL, SOTANO Y PIEzas, 200 $ alquilo, Paraná 159.

NEGOCIO CON 5 HABITACIONES, Se alquila, Santa Fe 1709, 210 $. v16

NEGOCIO CON 3 PIEZAS etc., ALQUILO 50 $ en Bernal, Vaccari 118, situación comercial.

REGIO LOCAL MODERNO 1.800 m. sup. cubierta, muy central, se alquila, Tucumán 870, de 2 a 3. v15

SE ALQUILA LOCAL, GALPON Y pieza, Rivera 876, Lerma 665. v16

SE ALQUILAN piezas, para escritorios, Sarmiento 466. v16

SE ALQUILA UNA ESQUINA con instalación de almacén, Calderón 396. v15

SE ALQUILA UN GALPON y una pieza, Yatay 559.

SE ALQUILA LOCAL C. y 4 P. Ciaya 1642, tratar Rivadavia 5188.

SE ALQUILA AMPLIO LOCAL 19x7, CON comodidad para familia y fondo, Triunvirato 733, tratar Triunvirato 888. v15

SE ALQUILA PARTE DE UN GRAN galpón, para depósito de cereales, combustibles, etc., en Gaona 524. v15

SOTANO 40x8, PARA DEPOSITO, UNtada independiente, se alquila, Gazcón 165.

SALON NEGOCIO, 3 dormitorios, comedor, en 60 $, Avelino Díaz 2133/37, de a 1 ly de 2 a 6, Castañón 821. v17

SE ALQUILA LOCAL PARA TALABARtería, Avenida San Martín y Circunvalación, Villa Devoto.

SE ALQUILA AMPLIO local moderno de 1400 v. c. para garage, depósito o fábrica, cerca Constitución. Tratar Florida 126.

SE ALQUILA GRANDE LOCAL espacioso para negocio, casa importadora o depósito, Sarmiento 1616-1618, tratar calle Sarmiento 1624. v17

SE ALQUILA PARTE DE LOCAL, CON linda y espaciosa vidriera, en calle muy [illegible], especial para librería, cigarrería, agencia de lotería, exportación e importación, etc., a precios módicos, Reconquista 459.

TERRENO EN 20 $ ALQUILO PARA depósito o industria, Rincón 869. v16

TERRENO se alquila con 4 piezas, apropiado para taller o venta de combustibles y forraje, Maza 26. Verlo y tratar en el mismo, de 3 a 5 p. m.

HOTELES Y CASAS DE PENSION

AV. MAYO 861 PENSION España Hotel. Mes desde 70 $, día 3 $, vascos. v31

LA "Pensión Perú", piezas con muebles, matrimonios 120 a 180 $, Perú 674. v16

VICTORIA 738, pensión para familias, piezas ventiladas, "Regina Pensión". v16

LA PENSION Española", A 30 $ RICA pensión, con cama, 40 y 50, día 1.60, 2 $, B. de Irigoyen 239.

HOTEL COMERCIAL, RIVADAVIA 1110 piezas, salas a familias, pasajeros, o pensión, día desde 3.50 $, mes módico. v17

HOTEL TACUARI 15. Próximo a la Avenida, con regias salas para familias y pasajeros; día $ 3, mes 75. Grandes reformas, por cambio de dueño. v15

HOTEL EUROPA, B. MITRE 1294 pieza y pensión, por día $ 3.50, a familias y por mes, convencional; U. T. 7711, Libertad. v17

LAMAS PENSION", 40 $, con cama 60, 65 y 70, bñ. cte., tel., Sulpacha 383. v17

PENSION ESPAÑOLA" ALQUILANSE lindas piezas, con muebles, Rivadavia 1319. v15

PENSION "SARMIENTO" EXCELENTE comida. Se reciben pensionistas, Sarmiento 1736.

PENSION para familias, con todo confort, se ofrece, Hotel Familiar, precios módicos, Cerrito 34. v20

TACUARI HOTEL FAMILIAS Y PASAjeros. A vivir al menor y más barato, con regias salas y piezas, día 3 $, mes 70, Tacuarí 126/142. v15

CASAS, LOCALES Y PIEZAS BUSCADAS

ALQUILAR DESEA señora DISTINGUIda 1 ó 2 salas en casa honorable, muy central, preferible en la Avenida, escribir Mascías, Haedo.

BUSCO CORRALONCITO o 6 pesebres, no más de 10 cuadras de San José 1060.

BUSCO casita baja, 4 hab. por P. Constitución o P. Lezama, E. L. C. Central.

BUSCO CASA MODERNA CHICA, o departamento bueno. Barrio del Norte. Ocurrir E. L., B. Mitre 5[illegible], de 3 a 6 p. m.

BUSCO local que tenga espacio para taller de tapicería, por carta, E. G., Cabildo 2217. v16

BUSCO PIEZA SIN MUEBLES, P. MAtrimonio, en radio céntrico, 30 $. Se exige mucha limpieza, [illegible] luz. Escribir a Luis Visnatti, Majestic Hotel, Avenida de Mayo 1300.

CASA DE 4 PIEZAS Deseo ALQUILAR en Flores o Floresta, Vera 832.

CASA SE DESEA ALQUILAR, CON 6 habitaciones y demás, hasta 200 $, por carta a D. F. Acuña, Isabel 515.

CORRALON CON 2 PIEZA NECESITO alquilar, radio Belgrano, Chacarita, Paternal, tratar de 11 a 2, Santa Fe 4427.

CASITA de 3 p., con luz eléctrica y fondo, cerca de estación F. C. O., o las mismas habitaciones, en casa de familia decente, con la misma comodidad, para matrimonio solo, referencias mutuas, por carta a T. J., Medrano 324, 1er. piso. v15

CIA. NORTEAMERICANA NECESITA LOcal para el 1o. de abril o mayo, situado sobre una de las siguientes calles: Paseo Colón, Avenida de Mayo, Callao o Santa Fe, o sobre una de las plazas cercanas. Aproximadamente 10 metros de frente por 50 de fondo, con sótano y si es posible alojamiento para serenos. Preferible con entrada para autos. Contratará para 5 años o más, con garantía, casilla de correo 657.

DOS señores desean alquilar sala sin muebles en casa baja, [illegible] 3 cuadras del subterráneo, C. R., Victoria 1066. v15

DEPARTAMENTO o casita necesito, 3 o 4 piezas, escribir Tucumán [illegible]48, departamento K. v15

DEPARTAMENTO DE 6 A 8 PIEZAS, al Norte de Rivadavia, deseo alquilar, por carta a G. Reilly, Pueyrredón 164.

DOY $ 30 A QUIEN ME PROPORCIONE casa en Belgrano o Colegiales, 6 a 6 p., alquiler hasta 200 $, contestar a C. S., Cabildo 2217.

DESEO ALQUILAR DEPARTAMENTO 3 o 4 piezas, radio Rivadavia, Santa Fe, Pueyrredón y Paraná, J. C., Corrientes 2013, 2o. piso.

DISTINGUIDAS PERSONAS TOMARIAN sala, buena pensión, en familia formal alrededor Azcuénaga, Santa Fe. Mutuas referencias. Correspondencia G. García, calle Santa Fe 2179. v17

DOS JOVENES HONORABLES DESEAN pieza amueblada y pensión en casa de familia distinguida, como únicos pensionistas. Radio, proximidades plaza Flores, prefiriéndose casa-quinta. Contestar por carta a M. O. F., Poste Restante, Correo Central.

DOS JOVENES DESEAN PIEZA amueblada, con pensión, pref. en la en familia francesa o italiana, radio 10 cuadras Avenida de Mayo, quieren ser únicos inquilinos, dan referencias. Contestar a P. H., Paso 684. v16

GALPON 8x25 APROXIMADAMENTE, preferible con habitaciones, E. A. O., Moreno 453.

JOVEN SERIO, estudiante del 2o. año de medicina, desea pensión y pieza en casa de buena familia. Dirigirse al Sr. Emilio Plantelli Laboulaye F. C. P. v16

JOVEN estudiante desea pensión y habitación amueblada en casa de familia italiana, cerca facultad medicina único pensionista, escribir R. E., Garay 2614.

MATRIMONIO QUE TRABAJA AFUERA necesita pieza independiente, con preferencia a la calle, amueblado sencillo, en casa de familia decente, muy central, por carta a Pondo, Chacabuco 1570.

MATRIMONIO francés sin niños busca pieza sin muebl., central, con baño caliente y cocina, ún. inq., A. L., Corrientes 549. v18

MATRIMONIO desea pieza amueblada y pensión, en corta familia, escribir dando precio, R. A., poste restante. v16

MATRIMONIO con chico desea pieza, cocina y luz en casa familia. Por carta; Sarmiento 2648.

MATRIMONIO solo, desea departamento chico, baño completo, comodidades, contestar Bamroli, Lavalle 130.

MATRIMONIO solo, serio, busca comedor, cocina, casa sin altos, único inq., refer. mutuas, tranvías 11, [illegible], 4, 28, 58, 59, cartas Orán 91, A. S. S.

MATRIMONIO solo, desea pieza grande o 3 chicas, sin muebles y cocina, si lejos, cerca subterráneo, único inquilino; indicar precio; Quesada 5081. v16

MEDICO NECESITO para consultorio en casa corta familia, 2 piezas sobre vestíbulo. Ofertas por carta a J. R. A., Corrientes 2088. v17

MATRIMONIO Y señor SOLO DESEAN alquilar 2 piezas, con m. j. o separadas, comodidad, cocina, cerca teatro Nacional, por carta a Casaravilla, Talcahuano 362.

MATRIMONIO SOLO DESEA ALQUILAR departamento de 2 ó 3 piezas, comodidades, radio más o menos entre Callao y B. Mitre, Cangallo, Sarmiento, Corrientes, Lavalle y Viamonte. Pago hasta 70 $, dirigirse en seguida a B. O., Belgrano 554 de 2 a 6 p. m.

PEQUEÑO LOCAL BUSCO CON COMOdidad para familia; Río Bamba 9. v16

PIEZA AMUEBL., muy independiente, sin pensión, busco; escribir con precio, a H. D.; casilla de correo 1661.

PERSONAS MAYORES DESEAN ALQUIlar 2 piezas, siendo único inquilino, dando precios, escribir suc. 6 correos, E. B. C. v16

PRECISASE SALA o comedor sin muebles pensión para señora, casa respetable, pago $ 770, adyacente, Sta. Fe y Laprida, E. G., poste restante central. v16

PIEZA O VACIA A LA CALLE DESEO en corta familia limpia, con o sin media pensión, carta Srta. J. Díaz, Viamonte 1191.

PIEZA AMUEBLADA Y PENSION completa precisa señor solo, en familia, piso bajo o con ascensor, no más de 4 cuadras de Avenida y Lima, con precios y detalles a Silveira, Maipú 276. v16

PETIT HOTEL SE DESEA ALQUILAR, radio Libertad, Pueyrredón, Rivadavia, Las Heras y Rivadavia hasta [illegible], 14 habitaciones y dependencias, para servicio, se dará buena comisión a quien lo ofrezca, Lavalle 2339.

Señorita PIDE SALITA CENTRO, CARtas a Paraguay 1345.

SEÑORITA busca habitación central, sin muebles, independiente, con pensión. Carta dando precio A. Z., Maipú 62. v15

Señorita DESEA PIECITA CENTRICA en familia. Dirigirse por carta Moreno 1360.

SEÑORA BUSCA PIEZA CASA TRANquila, radio Callao, Suipacha, Charcas y Viamonte, Ayacucho 1580.

SE NECESITA ALQUILAR CASA DE 5 piezas hasta 10 cuadras de la estación Constitución. Dirigirse a S. C., Entre Ríos 1968. v15

SE DESEA ALQUILAR UNA CASITA de 3 piezas, con fondo, radio de Once a Caballito, escribir poste restante N. M. G. v17

Señor EXTRANJERO BUSCA SALA A LA calle, con puerta a escalera o ascensor, completamente independiente, pensión, baño cal., escribir detalles, precio, casilla 933.

SE DESEA ALQUILAR HERMOSA PIEza a la calle, en casa baja y ventilada, para señorita seria. Cambian referencias, por carta J. L. F., Humberto 2773, depart. 3.

SEÑOR serio, extranjero, desea alquilar 1 o 2 piezas bien amuebladas, en casa moderna, independiente si posible, por carta indicando precio, L. Conti, Sarmiento 347.

SE DESEA ALQUILAR, en San Martín o pueblo cercano, casita de 3 a 5 piezas, comodidades y jardín, pocas cuadras estación y tranvías, por carta dando precio y datos a P. L., Corrientes 2042.

Señor SERIO, extranjero, desea alquilar 1 o 2 piezas lindas, sin muebles, en casa tranquila, de matrimonio solo, como único inquilino, preferible en el centro, con media pensión; tomaría eventualmente departamento a medias, con buena gente; por carta a "Dep. 7", Reconquista 349. v16

SE DESEA ALQUILAR EN CASA DE persona formal y tranquila, una sala bien amueblada, con balcón a la calle y una pieza sin muebles, que estén las 2 juntas, baño caliente para persona mayor, que molesta poco, radio de Lavalle a Victoria y de Cerrito a Montevideo; inútil sin esas condiciones; por carta a P. Unidas 655, departamento B, N. 6.

SE DESEA ALQUILAR CON CONTRATO largo en San Isidro, cerca de la estación, una casa-quinta con jardín amplio, edificio nuevo o refaccionable, con 8 ó 10 habitaciones principales, baños, cuartos para servicio, garage o cochera, cañerías y demás comodidades. Dirigirse con planos y detalles a la Administración de Propiedades del Banco de la Provincia de Buenos Aires, calle San Martín 137. v18

TRES PERSONAS SERIAS DESEAN dos piezas, radio; Paso, Paraná, Córdoba, Chile. Por carta B. Alonso; Cuenca 3479, Villa del Parque.

ALQUILER DE PIEZAS SIN MUEBLES

ALQUILANSE dos piezas a personas mayores, aire y luz, Cangallo 1111. v15

ANTESALA alquilo, hombres solos, casa baja, sin altos, San José 265. v17

ALQUILANSE 2 piezas a matrimonio solo, Treinta y Tres 75. v16

ALQUILO PIEZA PARA HOMBRE SOlo, luz eléctr., Craig 640, Caballito.

ALQUILASE PIEZA PARA HOMBRES, solos, Bolívar 635.

ALQUILASE COMEDOR CON COCINA independiente, Bolívar 635.

ALQUILO piecita en doce pesos, a un hombre; Rivadavia 1207.

ALQUILO PIEZA A HOMBRES SOLOS Moreno 1360, dep. 11, piso 2o.

ALQUILASE a hombres solos pieza con luz, 22 $; Belgrano 1645.

ALQUILO PIEZA A HOMBRES SOLOS, Defensa 1035, dep. 8.

ALQUILO PIEZA GRANDE, PARA hombres solos, Chacabuco 939.

ALQUILASE PIECITA A HOMBRE SOlo, 18 $. Sarmiento 1287.

ALQUILO PIEZA A HOMBRE SOLO, Pueyrredón 1174, dep. 18.

ALQUILO SALA Y ANTESALA, CASA chiche, único inquilino, Pasco 1513.

ALQUILA EN CASA DE FAMILIA, 2 piezas independientes, Venezuela 1140.

ALQUILASE PIEZA CON LUZ EN $ 18, Belgrano 974.

ALQUILASE SALITA SIN MUEBLES A señor solo, casa familia, Moreno 1796. v16

ALQUILO UNA LINDA PIEZA PARA hombres solos, Ca[illegible] 1868.

ALQUILO DOS PIEZAS JUNTAS a personas mayores, [illegible] 620.

A HOMBRE SOLO BUENA PIEZA Y comodidades, 30 $, [illegible] Peña 258. v16

ALQUILASE PIEZA para hombres, Pozos 777. v17

ALQ. 2 O 3 SALAS Y UNA PIEZA CHIca, ún. inq., Cangallo [illegible], piso 2o.

ALQUILO DOS PIEZAS MATRIMONIO o personas mayores, Catamarca 1628.

ALQUILASE PIEZA CON VENTANA A hombre, Victoria [illegible]

ALQUILO 2 PIEZAS A MATRIMONIO U hombre solo, B. Mitre 1045. v16

ALQUILO SALA, CASA DECENTE, Dean Funes 1058.

ALQUILASE SALA Y PIEZA, AVENIDA de Mayo 1334, 2o. v15

ALQUILO SALA, antesala, comedor, juntas a pers. mayores, Sarmiento 748. v16

ALQ. dom., pierto[illegible] combinas, guit., gigolettes, etc. [illegible] 561. v15

ALQUILASE A PERSONAS MAYORES herm. sala, balcón, Sarmiento 1507. v15

ALQUILO UNA SALA, SANTA FE 1575 de 2 a 7 p. m. v15

ALQ. PIEZA CON VENTANA, MATRIM. o may., 27 $, [illegible] Palermo. v15

ALQUILASE COMEDOR O PIEZAS, A pers. may., Montes de Oca 242, 1er. p. v16

ALQUILO LINDA PIEZA, MEXICO N.o 1428, depto. 3. v15

ALQUILASE COMEDOR CASA FAMILIA Sáenz Peña 163. v15

ALQUILO 2 PIEZAS A MATRIMONIO u hombres solos, [illegible] 181. v15

ALQUILANSE 3 piezas a personas mayores, comodidades, [illegible], Luca 1760. v15

ALQUILO PIEZA A HOMBRES SOLOS o matrimonio sin [illegible] 1073. v15

ALQUILO 2 piezas a mayores, o toda la casa, Guayanas [illegible] v15

ALQUILO PIEZA CON VENTANA PARA hombre, 16 $; Lima [illegible] v16

ALQ. 2 SALAS a la calle en casa familia, Corrientes 1262, [illegible], dep. H. v16

ALQUILASE PIEZA A HOMBRE SOlo, 14 $, Suipacha [illegible], dep. 21.

ALQUILO PIEZA A HOMBRES SOLOS, Rioja 482. v17

ALQUILO PIEZA PARA MATRIMONIO sin hijos, único [illegible] Cabrera 3487

ALQUILASE LINDA SALA PARA señor serio, Corrientes [illegible], piso. v17

ALQ. A Sra. O [illegible] CASITA BAJA, espaciosa, único [illegible] Castelli 334, dpto. B. v16

ALQUILO A 2 ó 3 PERSONAS 2 PIEzas, luz eléctrica [illegible] indep., único inquilino, 38 $, [illegible] 8 v16

AL LADO SUBTERRANEO, SALITA Y pieza independiente [illegible] separadas, sin muebles, a personas [illegible], Loria 60.

ALQUILASE MAGNIFICAS 2 HABITAciones a matrimonio solo o personas mayores, único inquilino v16

ALQUILASE PIEZA independiente, sin muebles, Corrientes [illegible], 4o. piso, departamento 41, otra en Cangallo al 3600. v15

ALQUILASE PIEZA AMUEBLADA a señor serio, en familia [illegible] inquilino, Corrientes 1758, dep. [illegible] v15

ALQUILASE UNA PIEZA CON VENTAna en casa francesa, a personas mayores; calle Vicente López 1661, Dto. 2. v15

ALQ. pieza sin muebles, c. o s. pensión, baño, teléf. en matrimonio solo, Viamonte 2354, piso 1o., depto. 5. v15

ALQUILASE EN CASA BAJA, TRANquila, sala y antesala, con teléfono y demás, no hay papel, Moreno 1718. v15

A MATRIMONIO ALQ. 2 HABIT. CON balcones, toda clase de comod., único inquilino, B. Mitre 2613.

ALQUILASE pieza, cocina independiente, luz, aire, 27 pesos, lindísima casa, calle Santa Fe 3075.

ALQUILANSE dos piezas, a personas mayores, casa de familia, Pérez 576, México 3750. v16

ALQUILO EN CASA TRANQUILA LINda pieza a hombres solos, Cevallos número 258. v17

ALQUILASE COMEDOR, 2 PIEZAS, CAsa aseada, luz eléctrica, único inquilino, Uriarte 1464, Palermo.

ALQUILANSE DOS PIEZAS GRANDES y una chica, a personas mayores, casa de matrimonio, todo independiente, luz eléctrica, cloacas, etc., Tandil 3500. v16

ALQUILO EN $ 35 comedor, pieza y cocina independiente, a personas mayores único inquilino, Tronador 2148, entre Coghlan y Belgrano. v15

ALQUILO POR MITAD DE PRECIO en cambio de un poco de limpieza hermosa pieza a señoras solas, casa tranquila, sin chicos, 2 c. de Corrientes casi esq. Bustamante, no hay papel, Guardia Vieja 3522, primero. v15

ALQUILASE EN PALERMO LINDA SAla grande, sin muebles, con dos balcones a la calle, en casa baja, corta familia, para hombre solo, único inquilino, luz eléctrica, baratísimo, tranvías a todas direcciones, Salguero 1916, altura Santa Fe 3400, no hay papel. v15

COMEDOR Y SALA corrida se alquilan a mayores, barato; Salguero 624.

COMEDOR Y PIEZA, junto, alquilo, a matrim. sin hijos, Cangallo 1539. v16

CONFORT, SALA, VESTIBULO, baños, a personas serias se alquila. Sarmiento 1881.

CANGALLO 332, 2o., IZQUIERDA, ALquilo una espléndida pieza sin muebles. v16

COMEDOR Y UNA pieza, alquilo, junto o separado, $ 40 y 30, a personas mayores; Cevallos 830.

CUATRO HABITACIONES EN CASA regia alq., como. mayores, barato, Belgrano 2135.

CDOR. Y PIEZA, CASA AMPLIA, ún. INquilino, se alquila, Lautaro 420, Flores. v16

DOS PIEZAS CON LUZ ELECTRICA, ALquilo a corta familia, Yatay 389, altos. v16

DOS PIEZAS LUZ a matrimonio, 40 $, 15 de Noviembre 1263, mano dcha. v15

DOS PIEZAS a matrimonio solo, familia, condiciones serias, Cochabamba 1382. v16

EN CASA SERIA, ALQ. 2 PIEZAS A mayores, comodidades, Belgrano 2135.

EN FAMILIA ALQ. HABITACIONES ESpaciosas sin mueb. Victoria 679, 4o., asc.

EN CASA MATRIMONIO ALQ. PIEZA A hombre solo, Andes 223. v16

ESMERALDA 651, PIEZA CHICA a hombre solo, 23 $. v16

EN CASA DE FAMILIA ALQUILO DOS piezas a personas mayores, con luz y cocina, Pampa 2953. v16

EN LA SUCURSAL SUR DE "LA PRENSA", calle Almirante Brown 836 (Boca), se reciben avisos para publicar en este diario, en iguales condiciones de tarifa que en la casa central. perm.

FAMILIA RESPETABLE ALQUILA pieza sin muebles, con pensión, Laprida 1246. v15

PIEZA ALQUILO PARA MAYORES, en Alsina 1919.

PIECITA SE ALQUILA, VENEZUELA 2854, depto. 16.

PIEZA ALQUILO, A HOMBRE SOLO, casa seria, Cangallo 1529. v16

PIECITA ALQUILO a hombre solo, 12 $, Rivadavia 2523.

PIEZA ALQUILO, grande, luz, mayores, Maipú 781, dep. 6o.

PIEZA ALQUILO A PERSONAS mayores, toda comodidad; Charcas 1675.

PIEZA A PERSONAS MAYORES se alquilan; Pringles 982. v16

PIECITA MALERA ALQUILASE A hombre solo, 8 $. Bdo. de Irigoyen 791.

PIEZA ALQUILO A HOMBRE SOLO, casa familia, San José 1465.

PIEZA A LA CALLE PARA HOMBRE solo se alquila 25 $; Paraná 128, 3o. v15

PIEZA INDEPENDIENTE, alquílase, para señor solo, Solís 442, dep. 7. v16

PIEZA se alquila; a hombre solo, Andes 1246, depto. 11. v15

PIEZA SALUDABLE CON LUZ y cocina, 23 $, Juncal 2062, sin niños. v20

PIEZA CON VENTANA, amueblada, casa confort, alquílase a caballero, Callao 769. v15

PIEZA Y COCINA 25 $, con luz, alquilo, a hombre solo, casa tranquila; Davalle 570 y Reconquista.

PIEZAS ALTAS A LA CALLE, ESPAciosas, para hombres solos o matrimonios sin hijos, se alquilan, mercado Nuevo Modelo, Sarmiento 1655.

SE ALQUILAN DOS HABITACIONES, único inquilino, Honduras 4688. v17

SE ALQUILAN SALA Y DOS PIEZAS, Rivadavia 5508.

SALA SE ALQUILA, MATRIMONIO solo, único inquilino, Castelli 374, dep. A.

SE ALQUILAN COMEDOR y una pieza juntas, cocina aparte. Sarandí 980. v17

SE ALQUILAN 2 ó 3 PIEZAS a personas mayores, Piedras 1329. v17

SE ALQUILA LINDA PIEZA, PARA hombre solo; Junín 132.

SE ALQUILA SALA y antesala, cocina y luz, Darregueira 2389. v16

SE ALQUILA GRAN comedor en casa de familia decente; General Paz 1069.

SE ALQUILA PIEZA a mayores, sin cocina; Salta 156. v17

SALA, UNA O DOS ALQUILO A SEÑOR serio; Victoria 777.

SE ALQUILA LINDO COMEDOR, Lima 250. v17

SE ALQUILA UNA pieza hombre solo, 27 $, Cerrito 1042, bajos. v15

SE ALQUILA PIEZA Y PIECITA, Andes 553, (hoy J. E. Uriburu). v16

SE ALQUILAN SALA Y 2 PIEZAS, CON cocina, Gral. Urquiza 3236. v18

SE ALQUILA habitación, para hombre solo; Carlos Calvo 307. v16

SE ALQUILA PIEZA CHICA A HOMBRE solo, México 147, dep. 9. v15

SALA ALQUILO, comodidad para automóvil Frías 359, esq. Triunvirato. v16

SE ALQUILA COMEDOR A MAYORES, Beauchef 841. v20

SE ALQUILA LINDA pieza para matrimonio solo, Maipú 449. v15

SE ALQUILA UNA PIEZA P[illegible]N, Directorio 101. v15

SE ALQUILA UNA AMPLIA PIEZA, Alsina 1281. v15

SE ALQUILA PIEZA CON pensión a la calle, Santa Fe 2707. v15

SE ALQUILA UNA PIEZA GRANDE con todas comodidades, Cevallos 10[illegible]. v16

SE ALQUILA BUENA SALA EN CASA particular, Maza 270. v16

SE ALQUILA 1 PIEZA PARA HOMBRES solos, Alsina 1217.

SE ALQ. COMEDOR A MATRIMONIO U hombre solo, Tucumán 2154. v16

SALA CON COMODIDADES, alquilo, a matrimonio solo, mayores, Jufré 207. v16

SE ALQUILA pieza, a hombres, casa familia, Piedras 457.

SE ALQUILA pieza, para hombre solo, en 33 $, con luz, Paraguay 878.

SE ALQUILA pieza, para hombre solo; Alsina 1279.

SALA CON BALCON A LA CALLE, SE alquila a hombre solo, Bermejo 493.

SE ALQUILA UNA HERMOSA SALA A personas mayores, Bolívar 491.

SALA Y ANTESALA con comodidades, alq. en casa moderna, Cangallo número 3379. v17

SE ALQUILA LINDA SALA CASA particular, a personas mayores, o matrimonio sin hijos, Lima 1160.

SE ALQUILAN 2 piezas grandes, a personas mayores, sin chicos, Soler 5038, con luz eléctrica. v17

SE ALQUILAN DOS PIEZAS GRANDES y una chica, luz y demás comodidades, Colombres 560. v16

SALA y antesala, bien amuebladas en casa de familia se alquila, Córdoba 2049. v16

SE ALQUILA SALA EN 40 $ PARA señorita u hombre solo, Callao 110, piso 1o., izq.

SE ALQUILAN VARIAS PIEZAS Y SAlita, o separadas, a personas mayores, Alberti 627. v15

SALA, ANTESALA Y PIEZAS, COMIDA italiana, se alquila, [illegible] caliente, Perú 339. v15

SE ALQUILAN SALA Y COMEDOR, casa tranquila y cómoda, Laprida número 1630. v15

SE ALQUILAN PIEZAS independientes para hombres solos, Corrientes 1755, piso 3o., depto. 3.

SE ALQUILAN COMEDOR y una pieza junto, a personas mayores, calle Alberti 1529. v15

SE ALQUILA HERMOSA ANTESALA EN casa muy tranquila, no hay chicos, a 1 cuadra del subterráneo, San Carlos 3849, no hay papel.

SE ALQUILAN 2 SALAS CON BALCON, junto o separado, para hombre solo o matrimonio sin hijos, se piden referencia, Salta 1793. v15

SE ALQUILA UNA SALA Y DOS PIEZAS en la calle Canning [illegible] con todas sus comodidades correspondientes a una cuadra del tranvía Rivera. v15

SE ALQUILA ESPLENDIDA SALA A la calle, sin muebles a personas mayores, familia decente, Rodríguez Peña 267. v15

SE ALQUILAN 2 O 3 PIEZAS, A MATRImonio o personas mayores, cocina independiente, único inquilino, en casa familia; Thames 2331. v16

HABITACIONES AMUEBLADAS CON O SIN PENSION

ALQ. GRDE. PIEZA amuebl. 60 $, otra más chica 40 $; Arenales 992. v14

ALQUILO SALA O PIEZA GRANDE, amueb., Av. Mayo 1057, p. 3o. núm. 5. v21

ALQ. SALA INDEP. LUJOSAMENTE amueblada, Ecuador 986. v15

ALQUILASE PIEZA AMUEBLADA PAra caballero solo, Paraná 920. v14

ALQUILO piezas amuebladas con pensión, hombres solos; Victoria 1066. v15

ALQUILO PIEZA CON MUEBLES Y pensión, Rodríguez Peña 426. v15

ALQUILO SALA Y PIEZA CON MUEbles, baño, tel., Corrientes 1375. v15

ALQUILO PIEZA amueblada, a hombre solo, ocurrir Lavalle 988. v15

ALQUILANSE PIEZA Y PIECITA amuebladas, Libertad 443, 3er. piso. v15

ALQUILO HERMOSA PIEZA amueblada a matrimonio solo, Sadi Carnot [illegible]. v15

ALQ. pieza bien amuebl., buena pensión a matrimonio, c. familia, Libertad 269. v17

ALQ. PIEZA CON VENT. AMUEB. PENsión, confort mod. Sarmiento 1353, 2o. v15

ALQUILANSE AMPLIAS SALAS CON muebles, Lima 270.

ALQUILASE PIEZA amueblada a hombre solo, 40 $; Alsina 437. v16

ALQUILASE LUJOSA PIEZA CON balcón, amueblada, piano, Junín 442. v15

ALQ. SALA AMUEBLADA PARA 1 ó 2 señores, prec. módico. Corrientes 349. v15

ALQUILO PIEZA CON pensión, en casa de familia, Chile 1059. v15

ALQUILASE PIEZA CON MUEBLES, balcón a la calle, Charcas 2788. v15

ALQ. pieza amueblada, con pensión, Talcahuano 488, 4o. piso. v15

ALQUILASE LINDA PIEZA con pens., Cangallo 1352, piso 2o., dep. 9. v15

ALQ. 1 SALITA amueb., con balcón, a mayores, 1er. piso, Viamonte 392. v15

ALQUILO SALA amueblada, con pensión, a mat. o artistas, C. Pellegrini 570. v15

ALQUILASE PIEZA amueblada, Cangallo 1053, 2o. piso. v15

ALQUILO PIEZA con muebles y pensión, a hombre solo, Sarmiento 748. v16

ALQUILASE PIEZA CON MUEBLES A hombres solos; Corrientes 1645. v16

ALQ. PIEZA AMUEB. a 1 ó 2 caballeros, casa familia; Defensa 1281. v18

ALQUILO PIEZA CON MUEBLES, Lavalle 1139.

ALQUILASE ANTESALA amueb. a persona sola, familia, Medrano 60. v16

ALQUILO LINDA PIEZA CON MUEbles, Lavalle 1569.

ALQ. PIEZA AMUEB., BAÑO, A SEÑOR solo, referencias, Moreno 1531. v16

ALQUILASE SALITA CON O SIN muebles, con pensión, E. Ríos 1334.

ALQUILO PIEZA A HOMBRES SOLOS, con o sin mueb., B. Mitre 1567, d. 3. v16

ALQ. SALITA AMUEB. PENSION A mat. o caballeros, baño, Sarmiento 1312, 1o.

ALQUILASE PIEZA amueblada, casa familia, Piedras 834.

ALQUILO SALA amueblada a caballero, familia, ascensor, Victoria 977, p. 3o.

ALQUILO PIEZA amueblada a 2 hombres empleados, Uruguay 74.

ALQUILASE UNA PIEZA AMUEBLADA, hombre solo, Paraguay 888.

ALQUILASE SALA, ANTESALA Y PIEza amueblada, pensión, Sarmiento 325.

ALQUILO LINDA SALITA amueblada, todo confort, Corrientes 1495.

ALQUILASE PIECITA amueblada en 18 pesos, Perú 840.

ALQ. sala o pieza amueblada y pensión flia, a caballero, Av. Mayo 1034, dep. 1.

ALQUILO PIEZA GRANDE, AMUEBLAda, Alsina 780, dep. 18. v16

ALQUILASE ESPLENDIDA SALA amueblada, casa familia, Sarmiento 1044.

ALQUILO pieza amueblada y pensión a señora sola, baño caliente, Victoria 1367.

ALQUILO SALITA AMUEBLADA CON pensión, Montevideo 119.

ALQ. ESPLENDIDA SALITA AMUEBLAda, independiente, Corrientes 1463.

ALQUILO PIEZA AMUEBLADA Y PENsión, único, Tucumán 985, piso 1o.

ALQUILO PIEZA amueblada, Avda. de Mayo 1239, depto. B., piso 1o. v16

ALQUILASE PIEZA CON MUEBLES Y pensión; Moreno 1326, d. 5.

ALQUILASE PIEZA amueblada, hombre solo; Alsina 440.

ALQUILANSE 2 PIEZAS, amuebladas, Viamonte 919. v16

ALQUILASE SALA BIEN amueblada, con pensión; Avenida de Mayo 891.

ALQUILO PIEZA amueblada y pensión, a hombre solo, Victoria 1021, 2o. piso.

ALQUILO pieza, sala amueblada, pensión casa familia, Salta 211.

ALQUILO PIEZA AMUEBLADA Y pensión, 50 $, Ecuador 474, depto. 8.

ALQUILASE A CABALLERO LINDA pieza bien amueblada, Paraná 1[illegible].

ALQUILASE pieza con muebles, Santiago del Estero 353, primer piso.

ALQUILASE pieza con pensión en familia, con o sin muebles Belgrano 2321.

ALQ. EN CASA FAMILIA sala bien amueblada a hombre solo; Perú 126.

AV. MAYO 847, 4o. PISO, PIEZA CON pensión a 2; no preguntar portero.

ALQ. PIECITA SENCILLA, amueblada, en flia, por 15 $, Uspallata 966.

ALQUILASE SALA CON O SIN MUEbles, Cabildo 152, dep. D., 1er. piso. v16

ALQUILASE PIEZA amueblada para caballero solo; Paraná 930. v17

ALQUILO JURAMENTO 2781 SALA bien amueblada y pensión, a matrimonio, baño y comod.

A 45 PENSION VERDADERA española, salas y piezas regias, con o sin pensión, tel., La Riojana, C. Pellegrini 348. v19

A DOS CABALLEROS PENSION Y SAla 50 $, en familia, Bdo. de Irigoyen 118, 1er. piso.

ALQUILASE SALA AMUEBLADA, con pensión, teléfono y baño, casa señora argentina, Corrientes 2006.

ALQ. SALITA BIEN AMUEBLADA, baño caliente y pensión, casa honorable, Bolívar 809.

ALQUILASE habitación amueblada, con pensión, todas comodidades, ascensor; Rivadavia 2042, 3er. piso frente. v16

ALQUILO PIEZA CON MUEBLES A MAtrimonio, lavar y cocinar 38 $, Moreno 1735.

ALQUILASE SALA, SE DA PIEZA Y pensión, por día 2 $, Paraná número 300, primero derecha.

ALQ. sala y dormit., amueblados, con todo confort, indep., teléfono; Alsina 1278.

ALQ. PIEZA amueblada, indep., y otra, 30 a 60, señor solo, tel., Alsina número 1278.

ALQ. SALA, antesala, cocina, con o sin muebles, precio módico, Tucumán número 1562. v16

ALQ. PZA. CON baño instalado, c. o s. pens., familia, único, Alsina 1496, p. 1o., Dto. 2.

ALQUILASE A HOMBRE PIEZA CON o sin muebles, Rivadavia 969, dep. 1, escalera.

ALQUILO HERMOSA sala amueblada a matrimonio o persona sola, con o sin pensión, Cerrito 453, piso 3o.

ALQUILASE pieza a caballeros, amueblada, con pensión, Belgrano 456, 1er. piso.

ALQ. SALA BIEN AMUEBLADA, CON pensión, a matrimonio distinguido, baño cont., comod., Cerrito 1[illegible].

ALQUILO SALA BIEN AMUEBLADA, A uno o dos caballeros, Lavalle 1069, 6. piso.

ALQUILASE sala lujosamente amueblada para matrimonio, con o sin pensión, casa italiana, Libertad 445, 1er. piso.

ALQUILO SALA y piezas amuebl., con pensión, precios módicos, Sarmiento 782. v17

ALQ. SALAS Y PIEZAS amuebl., pensión, baño c. y telef., Cangallo 1053, piso 1o.

ALQUILASE HERMOSA SALITA AMUEblada, independiente, único inquilino, Río Bamba 1029.

ALQUILO PIEZA AMUEBLADA MATRImonio solo, único inquilino, Paraná 358, 2o. piso, dcha, terraza.

ALQUILO SALA CON MUEBLES Y pensión, precio módico, Santa Fe número 2440. v17

ALQUILO PIEZA AMUEB. CON VENtana, baño, único inq., 40 $, B. Irigoyen 678, piso 5o., dep. K. v16

ALQ. PIEZA amueblada para caballero, único inquilino, B. Mitre 1350, departamento 14. v15

ALQUILO 2 piezas a matrimonio y persona sola, bien amuebladas, Paraná 355, dep. F. v15

ALQUILO SALA Y pieza amueblada a matrimonios o caballeros, Bolívar 331, 1er. piso. v16

ALQUILO SALA REGIA y dormitorio independiente, amueblada, U. T. y otra pieza indepen., en 100 $, Moreno 1160. v15

ALQUILO A CABALLERO DISTINGUIdo, sala y pieza elegantemente amuebladas, Corrientes 1254, p. 6, K. v16

ALQUILO SALA AMUEBLADA buena pensión, uno 90 $, matrimonio 130, Moreno 711.

ALQUILASE COMEDOR AMUEBLADO, con pensión, en casa de matrimonio solo, San Martín 522, piso 3o. izqda. v15

ALQUILO pieza muy bien amueblada para hombre solo, único inquilino, razón Alsina 1701, almacén. v15

ALQUILASE PIEZA BIEN AMUEBLAda, con pensión, baño, teléfono, Tucumán 1056, 2o. piso. v15

ALQUILANSE piezas con o sin muebles para uno o dos caballeros, o para escritorio. Confort, teléfono, etc. Maipú 491. v15

ALQUILASE PIEZA CON MUEBLES, para señor solo, casa de familia decente, hay teléfono, baño caliente, todas comodidades. Alsina 1549.

ALQ. HERMOSA SALA Y HABITACION, separadas, amplias, amuebladas, sin pensión, matrimonio o 3 caballeros, casa elegante y seria, teléfono y terraza, Alsina 833.

ALQUILASE SALA INDEPENDIENTE 6x8, gran terraza a la calle, amueblada, con pensión, a tres caballeros, comedor y pieza, Corrientes 1947, teléfono, baño.

BUENA PENSION Y PIEZA EN FAMIlia francesa, se da a persona distinguida, Lavalle 2819. v15

CORRIENTES 970, 2o. piso ALQUILO P. con mueb., o sin, pensión, baño, tel. v15

CASA FAMILIA ISRAELITA, ALQUILA 2 piezas amuebladas, con o sin pensión a 2 o 3 caballeros serios, casa moderna, todas comodidades, 3 cuadras Facultad Medicina, pide y da referencias, Tucumán número 2484.

DESDE 25 $, doy buena pensión, familiar. C. Calvo 854, depto. 19.

DOY pensión, sala amueblada a matrimonio, pieza a compañero; Lima 1341. v18

DOY PENSION a 1 o 2 señores, en casa donde hay pocos pensionistas, Tucumán 5, 6o. piso, dep. 28.

EXCELENTE PENSION EN FAMILIAS distinguidas; Alsina 780, 1er. piso a la calle.

EN CASA DE FAMILIA, SE ALQUILA pieza amueblada, con pensión, todas comodidades, Paraguay 837. v17

EN ESPLENDIDA CASA ALQUILO PIEza bien amueblada, con excelente pensión familia, francesa, a 2 caballeros o a matrimonio, teléfono, Cangallo 1148. v15

EN CASA DE CORTA Y HONORABLE familia, alquílase linda pieza amueblada, con pensión, a 1 o 2 caballeros, Victoria 840. v15

EN CASA DE FAMILIA DE 2 PERSOnas alquílase hermosa sala y pieza con o sin muebles a 1 ó 2 caballeros, mucho sol, luz y aire, únicos, Perú 358, 2 C.

FAMILIA italiana, alquila una pieza amueblada, persona sola, Junín 464. v15

FAMILIA HONORABLE alquila p. con pensión, referencias, Canning 3017.

FAMILIA ALQ. A CABALLERO SALA amueblada, Cangallo 1283, piso 2o. v16

FAMILIA francesa, alquila pieza amueblada, a caball., R. Peña 565. v16

FAMILIA españ. da pensión, 2 salas amab. a personas serias, Esmeralda 870.

FAMILIA ALQUILA SALA amueblada, con excelente pensión a matrimonio o caballero, Paraná 309.

FLIA. DECENTE ALQ. PIEZA amueb., con pensión, único, O'Brien 1251, P. Constitución.

FAMILIA ALQUILA pieza grande, amueblada, con pensión a dos jóvenes, Junín 1043, entre Charcas y Santa Fe. v15

HABITACION SIN muebles, con o sin pensión; Urquiza 778. v15

HABITACION AMUEBLADA, A SEÑOR solo se alquila, Pozos 742. v16

HERMOSA PIEZA A LA CALLE, amueblada, con todo confort, se alquila, Corrientes 1254, dep. E., 3er. piso; hay ascensor. v16

LINDA SALITA AMUEB. PARA 1 O 2, con o sin pensión, Ayacucho 1294.

LINDA PIEZA amueblada y pensión, a matrimonio, todo confort, Cangallo 1252 piso 1o., izq. v16

PIECITA amueblada se alquila a hombre solo; Junín 1210, piso 1o. v16

PIEZA AMUEBLADA SE ALQUILA para dos, Corrientes 1063, dep. 9.

PIEZA CON MUEB. SE alquila a persona decente; San Carlos 3469.

PIEZA bien AMUEBLADA, alquílase, en casa de familia, Tucumán 1436.

PENSION familiar de Lola MARTINEZ, B. Irigoyen 83, 3er. piso.

PIEZA AMUEBL. c. balcón, c. pensión, a 1 o 2 señores, cja. fam., Salta 1493. v17

PIEZA CON CAMA PARA HOMBRE SOlo, por 18 $, Cangallo 1029.

PENSION Y PIEZAS, FAMILIAR; Viamonte 3219. v16

PENSION PIEZA, en familia, baño etc., Rivadavia 1022, piso 2o.

PENSION, pieza, amueb. caballeros o matrimonio, B. de Irigoyen 1328.

PENSION FAMILIAR con o sin pieza, módico, B. de Irigoyen 368. v15

PIEZA amueblada, alquilo, a Sr. solo, Billinghurst 271, depto. 10. v15

PIEZAS CON O SIN MUEBLES ALQUIlo, Pueyrredón 1541. v15

PIEZA CON MUEBLES A 1 ó 2 hombres alquilo, P. de Julio 1124, dep. J., 5o. p.

PENSION ESPAÑOLA, muy buena y piezas amuebl., Victoria 1171, 1o., izq. v16

PIEZA ALQUILO SIN MUEBLES Y pensión, precio módico, Quito 4102. v16

PENSION SOLA EN CASA DE FAMILIA, precio módico, México 3312.

PIEZA BIEN AMUEBLADA alquilo 35 $ a matrimonio, Rivadavia 2523.

PIECITA y pza. mueb., a mayores, a Srtas. serias, casa de viuda, Esmeralda 786. v16

PENSION EXCELENTE [illegible] en sala a cabal. 55, familia, Bmé. Mitre 588.

PIEZA AMUEBLADA EN CASA DE familia francesa, se alquila a señor, Cerrito 140.

PIEZA AMUEBLADA Y PENSION, señora, o señorita sola, único inquilino matrimonio solo, Garay 613.

PIEZA AMUEBLADA HOMBRE SOLO, único inquilino, Rincón 1183, departamento 11. v15

PENSION Y PIEZAS EN CASA-QUINTA, corta familia, honorable, Bacacay 2050, Flores.

PENSION, SALA AMUEB. MATRIMOnio, 2 caballeros, desde 110 $, Venezuela 696. v15

PENSION IDEAL, PIEZAS A LA calle, baño, teléfono, precios módicos; Tacuarí 386. v15

PIECITA amueblada, con pensión, a un joven o señorita, 70 $. Cangallo 1252, piso 1o., izq. v16

PENSION A ESTUDIANTE DE LA Universidad y Nac. Vida intelectual, adecuada y trato excelente en una institución, Rivadavia 1367.

REGIA SALA AMUEBLADA, ALQUILO independiente, y una pieza, Tucumán 2134. v15

SE ALQUILA PIECITA CON VENTANA y con pensión, 50 $, C. Calvo 653. v15

SE alquila pieza bien amueblada en casa de familia, Córdoba 2049. v15

SE ALQUILA pieza amueblada a hombre solo, Victoria 724, 2o. piso. v15

SE ALQUILA PIEZA amueb. a señor solo, 50 y 30 $, Moreno 1160. v15

SE ALQUILA pieza amueblada, con o sin pensión, Bolívar 547. v15

SE ALQUILAN SALA Y PIEZA AMUEblada, con pensión, Rivadavia 2170.

SALA AMUEBLADA, CON PENSION, alquilo, confort, Cerrito 453, 3o. piso.

SE ALQUILA PIEZA AMUEBLADA, con o sin pensión, B. Mitre 1176.

SE ALQ. SALA Y PIEZA CON MUEB. O sin, y pensión, Corrientes 2013, 2o.

SE ALQUILA PIEZA AMUEBLADA A hombre solo, Cerrito 443.

SALA SE ALQUILA, amueblada, comodidad teléfono, Sarmiento 1707.

SE ALQUILA pieza amueblada, pensión, baño caliente, confort, Victoria 2148.

SE ALQUILA PIEZA AMUEBLADA A matrimonio, México 1949. v16

SRA. italiana, daría pensión a uno o dos caballeros, Maipú 30, derecha. v16

SALA SE ALQUILA CON PENSION, A matrimonio, San Martín 724, 1o.

SALA Y ANTESALA, SE ALQUILA bien amueblada, casa familia, Córdoba 2049. v15

SALA AMUEBL. ALQUILASE, baño, teléf. balcón, Libertad 286.

SE DA PENSION CASA FAMILIA, Tucumán 2248, dep. H.

SALA AMUEBLADA ALQUILASE, calle Cangallo 1433.

SE ALQUILA regia sala amueblada, con pensión, independ., Tacuarí 83, p. 2o.

SE ALQUILA PIEZA amueblada para hombre solo; Sarmiento 1419, 2o., izquierda. v16

SE ALQUILA piecita amueblada, para caballero, en casa de familia seria, Suipacha 529, 4o. piso derecha. v16

SALA REGIAMENTE AMUEBLADA, ALquilo a caballero, Tucumán 781, 1o., p. d. v17

SALITA ENTRADA independiente, bien amueblada, alquílase, a persona seria; Corrientes 1179, 1er. piso.

SE ALQUILA PIEZA Y PENSION A CAballero o matrimonio, Entre Ríos 355, 2o. piso.

SALA AMUEBLADA PARA caballeros o matrimonio sin hijos se alquila, Venezuela 920. v15

SE ALQUILA sala, con o sin muebles, con pensión, para persona seria, en familia; Rivadavia 2182. v15

SE ALQUILA UNA PIEZA EN CASA de departamento a señora o señorita, con o sin pensión, Montevideo 1061. v15

SE ALQUILA A UNO O DOS señores solos, pieza amueb., sin pensión, casa seria y tranquila; Venezuela 683. v16

SE ALQUILAN DOS HERMOSAS piezas amuebladas, con o sin pensión, espléndida vista a la playa Quilmes, calle Paseo Colón 588, 6o. p., depto. 17. v15

ESCUELAS, INSTITUTOS Y ACADEMIAS

ACADEMIA Superior de Comercio "Pellegrini" Avellaneda, 2106, Flores. v15m

ACAD. Central, teneduría, franc., ingl., máq., taq., ort., cuent., Chacabuco 158.

ACADEMIA Naval, Parsons Director, exoficial Armada, Av. Mayo 1276. v17

ACAD. Central, teneduría, franc., ingl., máq., taq., ort., cuent., Chacabuco 158.

A 10 $ MENS. ENSEÑANZA COMERcial a señoritas, Corrientes 2[illegible]8. v15

AMBOS SEXOS, ESCRIBIR A MAQ. $ 8 mes, San Juan 1543, Academia. v20

ACAD. PARAGUAY 2554, 1er. GRAD., máq., idiomas, comercial 5 $, años, idóneos 10 $, bachillerat. abreviado 15 $. v15

ALUMNOS 5o. 6o. grdo., 1o. 2o. años, Nac. y Com., pueden dar dos en uno, Moldes 1497. v17

ARTISTAS CINEMATOGRAFICOS, prepara para academia James, Suipacha 18, de 3 a 6 p. m. v16

ACADEMIA NAVAL PARSONS, Director ex oficial armada. Profesor Escuela Naval, Militar, Av. Mayo 1276.

ESCUELAS, INSTITUTOS Y ACADEMIAS

... CORTE Y CONFEC... Intrus. Públ. y 30 pre... Otorga dipl. de mayor ... del Sur. Sta. Fe 3666. v18

ACADEMIA COMERCIAL "MERCURIO", ... 2474, prepara a tenedores de ... breve tiempo y da título del mis... al mes. Director: C. Pagano. ... gratis, de 7 a. m. a 10 p. m. v18

ACADEMIA DE CIENCIAS Y LETRAS, Santa Fe 5015 (Palermo). Contabilidad, ... y escritura a máquina por sólo 10 $ ... Pupilos, medio pupilos, y externos. v18

ACADEMIA "CAMPOS" MILITAR Y NAVAL. Profesores ex-oficiales ejército, marina, Dir. Victorino Campos. Preparación para ... Colegio Militar y Naval. Pueden ... Arenales 1240. v18

ACADEMIA MOZART, INSTITUCION ARgentina de música. Exclusivamente femenina. Subvencionada por el Sup. Gobierno Nacional. Se ha abierto la inscripción. Horario a la comodidad de las alumnas. Rivadavia 1537, plaza del Congreso.

A 5 $ MENSUALES EN LA "Academia Mercantil Pagano" (incorporada), se dictan lecciones diarias de teneduría de libros a oro y papel, cálculos mercantiles, aritmética, álgebra, inglés, francés, castellano, caligrafía, etc. Clases diurnas y nocturnas: Uruguay 228. U. T. 543, Lib. v19

ASPIRANTES: EN EL INSTITUTO SUperior "Aquilano", Cangallo 1723, se funcionan los cursos especiales para la preparación de los 6 años del Colegio Buenos Aires (Nacional Central). La dirección del establecimiento cuenta con un personal docente competente que constituye la mejor garantía para asegurar el éxito final. Sigue abierta la inscripción. v19

ACADEMIA MERCANTIL "PISONERO", Victoria 1406. Preparación rápida y eficaz de "Contadores", "Balanceadores", "Tenedores de Libros", empleados de Banco, caligrafía, máquina e idiomas. Otorga diplomas. Enseñanza práctica e individual, (única que da resultados positivos). Informes al director. Recibe pupilos. v17

ACADEMIA "La Femme Chic". Enseñanza perfecta de corte y conf., labores, bordados, lencería y corsés, cursos rápidos para maestras de labores de las escuelas nacionales, se confeccionan los trajes gratis a las alumnas. E. Ríos 255, p. 1o.

ARITMETICA RAZONADA, CALCULOS mercantiles con gran extensión estudio breve y completo de la teneduría de libros partida doble a oro y papel, contabilidad comercial, industrial, bancaria, administrativa y agrícola, caligrafía, reforma de letra, ortografía, práctica de escritorio, por un profesor competente. Lecciones en mi casa y a domicilio 10 $ mensuales. Por carta o personalmente al profesor, Larrea 1037 v15

ABIERTA LA INSCRIPCION EN EL Instituto "JOSE ENRIQUE RODO". Educación primaria, secundaria y superior. Enseñanza comercial. Ingreso Naval, Militar y Facultades. Próximamente INCORPORADO. Especialización en matemáticas elementales y superiores. Bachillerato nocturno. Informes educacionales. Solicite prospectos. Hermosa casa central con grandes patios, arboledas. Pupilos, medio pupilos y externos, Bmé. Mitre 1876. v17

ACADEMIA "LUIS PASTOR" NAVAL Y MILITAR. Director: F. Suárez de Deza, ingeniero y catedrático nacional. Preparación sólida para ingreso al Colegio Militar y Escuela Naval. El éxito de esta Academia en 39 años, lo prueba estar formadas la E. Naval y C. Militar por alumnos de la misma, siendo la única que obtuvo las primeras becas en los últimos exámenes, ingresando todos sus alumnos. Está abierta la inscripción. Pupilos y externos, Azcuénaga 1054. U. T. 1384, Juncal. v15

AL INSTITUTO PORRERA, Incorporado. CHARCAS 1105. Establecimiento de enseñanza para SEÑORAS, SEÑORITAS Y NIÑAS pupilas, medio pupilas y externas. SE ADMITEN ALUMNAS DESDE LA EDAD DE SEIS AÑOS. Programas oficiales. Exámenes en el mismo Instituto. 33 AÑOS DE EXITO CRECIENTE. Se garante en tres meses la enseñanza de corte para obtener diploma. Pidan programa. Se manda gratis. v16

ASPIRANTES: EN EL INSTITUTO SUperior "Aquilano" (incorporado), Cangallo 1723. Director José R. Aquilano, contador público nacional, queda abierta la inscripción para todos los años de Peritos Mercantiles y Nacionales, Naval y Militar (diurnos). Cursos diurnos y nocturnos (preparatorios, superiores, de extensión y de perfeccionamiento) para la preparación de verdaderos Tenedores de Libros prácticos que sean útiles al comercio y a sí mismos. El tiempo depende de los aspirantes, según su aplicación y los estudios generales que hayan hecho, y si se quiere, también según su inteligencia. Res Non Verba. Profesores especialistas. Precios módicos. Inscripción gratis. Nota: Los años de existencia (1898) y los resultados positivos obtenidos constantemente, prueban su seriedad. v19

ASPIRANTES A "PERITO MERCANTIL", "Idóneo Tenedor de Libros" y "Dependiente de Comercio": Continúa abierta en la "Academia Mercantil Pagano" (incorporada para todos los cursos a la E. S. de Comercio de la Nación) la matrícula para todos los cursos oficiales que se inauguraron el 10 del corriente mes de marzo, pudiendo inscribirse también los que no tengan certificado de 6o. grado, pues gozarán de los mismos beneficios de los alumnos regulares de la E. S. de Comercio de la Nación. Los interesados pueden inscribirse en la secretaría de la Academia todos los días hábiles de 8 a. m. a 10 p. m. Nótese: que esta Academia es la única que ha llegado a expedir a sus alumnos títulos de "Perito Mercantil" y "Contador Público Nacional". Clases diurnas y nocturnas. Se reciben pupilos, medio y cuarto pupilos. Prospectos y programas gratis. Director: Salvador V. Pagano, contador público nacional, autor del "Tratado Teórico-Práctico de Contabilidad y Teneduría de Libros" más completo de los publicados hasta la fecha, Uruguay 228. U. T. 543, Libertad. v1a

COLEGIO SARMIENTO, especial para pupilos, Monroe 2146. Belgrano. v19

COLEGIO SAN IGNACIO DE LOYOLA, Rivadavia 5567.

COLEGIO VICTOR HUGO, incorporado para todos los años, Venezuela 1156 v18

COLEGIO Charlemagne, anexo al Victor Hugo, grados comercial, preparación para Nacional Central, Venezuela 1156. v16

CONSERVATORIO "PAGANINI", Corrientes 4626, programa nacional, sucursal: Forest 679, Dtor J. G. Vendite v15

COLEGIO NEGROTTO, incorporado Nacional, pupilos, cuarto y externos, matrícula abierta, Sta. Fe 5141. v15

CONSERVATORIO "ROSSINI", Av. MAYO 1057. Clases diurnas y nocturnas individuales. Cualquier instrumento o dibujo 8 $. Canto o pintura 10 $. Matrícula gratis. v1a

COLEGIO NEGROTTO, niñas, incorp. Normal, Liceo, Comerc., 10 $. Pupil con ingl., franc., música 30 a 50 $. Lomas. cort. o bib 3 h. día 10 $ mes, B. Mitre 3... v24

CONSERVATORIO DE MUSICA DE BUENOS Aires (1893-1919). Director fundador Alberto Williams - 64 sucursales en la República. Está abierta la matrícula. Clases el 3.o de marzo, B. Mitre 869. v15

COLEGIO SARMIENTO, ANTIGUO Y acreditado, con gran edificio propio, especial para pupilos, desde 40 $, enseñ. primaria, secundaria e idiomas, San Juan 3548. Teléf. U. Solicitan reglamento. v15

COLEGIO RIVADAVIA — RIVADAVIA 3354. Funcionan los seis grados primarios y los años del Nacional y Comercio. Dos años en uno. Ingreso al Militar, Naval y Mecánicos. Pupilos desde 49 $. v16

COL. INSTITUTO "MARIANO MORENO", Donato Alvarez 224 al 240. Gran comodidad para pupilos, espléndida casa quinta, jardines, el campo en la ciudad ... para creer. Buena comida. Enseñanza ... da, primaria, preparatoria, comercial v17

COLEGIO "C. CISNEROS" (INCORPORAdo). Enseñanza primaria, secundaria, comercial. Suntuoso edificio, rodeado de jardines, 3,000 metros de terreno, especial para pupilos. No hay vacaciones, Av. M. de Oca 745, teléf. U. T. 1337, B. O. v31

COLEGIO "INSTITUTO MODELO", INcorporado a todos los cursos del Colegio Nacional Pueyrredón y de la escuela primaria. Director Ing. L. Krasevich. Pupilos, medio pupilos y externos, Independencia 2408|10 v17

CONSERVATORIO "CORRAL". Este conservatorio de música debido al crédito dispensado por las mejores familias inaugurará sus grandes ensanches el 1o. de abril, sobre la esquina Victoria y Salta. Queda abierta la inscripción. Director Rafael Corral, Victoria 1211, U. T. ...

COLEGIO CARLOS Ma DE ALVEAR. Incorporado al Nacional, Sarmiento 3..., U. T. 2859 Lib. Preparación sólida del bachillerato, pudiendo rendirse dos años en uno. Ingreso al Nacional, Naval, Milit., Comerc., Indus. Esc. Mec. Agr. y Veterinaria. Los exámenes regulares se rinden en el mismo colegio. Admítense pupilos y externos desde 6 años. Está instalado en el barrio más céntrico de la ciudad con todo el confort moderno, en un edificio muy higiénico. A nadie le compromete la visita y consulta sus precios, inscripción abierta. v5a

ESCUELA DE BAILE, Cangallo 1550, Enrique Holst, 1er. profesor argentino. v...

ESCUELA DE BAILE V. Darago, dipl. Callao 341. En seis horas enseña tango one step, 4 profesores. v15

EN EL INSTITUTO "NICOLAS AVELlaneda", Venezuela 1051, incorporado al Rivadavia, está abierta la inscripción para pupilos y externos. v15

ESCUELA DE BAILES MODERNOS, en... enseñanza garantida en 8 lecciones. Fox Trot, One Step, Boston, Hesitation, Tango y Maxixa. Clases especiales a señoritas. Viamonte 666. v15

ESCUELA DE BAILES, Callao 186, en el presente mes se hace el 10 olo de descuento a los ingresantes en clases particulares, mixtas y generales; garanto enseñar cualquier baile en 1 mes. v17

ESCUELA DE CANTO Y BAILES MOdernos. Ninguna que mejor, más pronto y barato enseña, lección 1 hora 3 $, calle Victoria 1211, U. T. 7869, Lib. v19

ESCUELA DE BAILES DE SALON: Director A. O. Herrera, primer profesor ... diplomado, con un alto cuerpo ... Profesor del Plaza Hotel, ... B. Mitre 1382, ... v18

ESCUELAS, INSTITUTOS Y ACADEMIAS

INSTITUTO MUSICAL "FONTOVA" 511 Callao 511 U. T. 438, Lib. FUNDADO EL 15 DE ABRIL DE 1904. DIRECTOR: LEON FONTOVA. Es el más importante de la República. Cuerpo docente de gran prestigio artístico. Enseñanza eficaz y seria. Los títulos que otorga son válidos universalmente. Concurren a él alumnos de varios países sudamericanos. Prepara con eficacia para ejercer en las Escuelas del Estado y las del Consejo Nacional de Educación. Las clases generales no tienen interrupción en todo el año. Exámenes por bolillas numeradas. Recibe alumnos pupilos. Facilita pianos a todos sus alumnos. Nota importante: A fin de evitar posibles equivocaciones, se previene al público que este Instituto no tiene vinculación alguna con una casa del mismo homónimo, recientemente aparecida, ni mucho menos con cierta academia de corte y confección anexa al referido establecimiento.—Juan B. Llonch, Director-Gerente.

NAVAL Y MILITAR, COLEGIO CENTRAL Alvear, Sarmiento 865; U. T. 2859, Lib. Prep. seria de estas dos carreras, dándoles su verdadero carácter. Admite pupilos. No nos incomoda la visita a este colegio. v5a.

PROFESORADO EN GENERAL

ALGEBRA, Geom., Trig., Fisc., etc., Ingreso al Na. Aguilar, Andes 121, v18

ALBERTI 1209, TENED., ARIT., ETC., $ 10; máq $ 3. Diplomas. Prof. Luca. v15

ARIT., TENED., MAQ. CALIG., TODO 10 $ mens., diploma, S. Juan 1542. v20

A OBREROS, leer, escribir, cuentas enseño en 2 meses, San Juan 1543. v20

AL NAVAL, Mil., prepara ingreso capitán retirado, B. Mitre 3508. v15

Años NAC. 2 en 1, idóneo farmacia, preparo, B. Mitre 3508. v15

A 5 $ MAQUINA escribir, inglés, francés, preparo, B. Mitre 3508. v15

APRENDAN corte, confección y sombreros en 20 días, Santa Fe 1682. v21

ARITMETICA, teneduría, inglés y francés, 10 $ mes, diplomas, Perú 1278. v15

A LEER, ESCRIBIR Y CUENTAS en 3 meses, ambos sexos, San José 450. v18

A CURSOS rápidos, máquina, taquigr., ort., cuent., idiom., ten., Chacabuco 153.

AMBOS SEXOS, máquinas de escribir, 3 $ mes, B. Mitre 3583.

A 5 $ MENSUAL, INGLES, FRANCES, enseño, ambos sexos, Corrientes 3569.

A $ 3 MENSUAL, máquinas de escribir y ortografía, enseño. Corrientes 3569.

A 10 $ ENSEÑA TENEDURIA de libros, contabilidad a oro y papel, arit., corresp., caligr., taquigr., Corrientes 3569.

A 3 $ MES piano, canto, viol., pint., corte, somb., flores, francés, máq. etc., B. Mitre 868. v16

A 3 $ POR MES, enseño SOMBREROS, piano, solfeo, piezas en 3 meses, corte confección a 5 $, Belgrano 2486. v18

ARITMETICA, ALGEBRA, GEOMETRIA, trigonometría, química, física, etc. Por carta o personalmente, E. Arié, profesor de matemáticas, Av. de Mayo 733, 2o. piso. v17

AV. DE MAYO 1180, BELGRANO 2896, Perú 1465, máquinas escribir, mes $ 3, ortografía, caligrafía, aritmética, mes 5 pesos. v15

A CONTADORES PUBLICOS, TENEDOres de libros, balanceadores, etc. preparación individual a $ 10 mes. Solicite informes, B. Mitre 3582.

A INGRESOS y años Nacional, Comerc., Liceo, etc., Naval y Militar. Catedráticos especialistas para cada materia. Exito seguro. Solicite informes, B. Mitre 3583.

A 2 $ MES lecciones piano, canto, violín, guit., dib., pint., corte, confec., sombreros, labores, flores, cuentas, calig., etc. tened rep., máq. Doy diploma; Suipacha 170. v17

A 10 $ AL MES, enseño en clases generales, día y noche, teneduría a oro y papel, contabilidad, aritmética, correspondencia, gramática y caligrafía, C. Pagano; Rivadavia 2475. v16

BACHILLERATO NOCTURNO, inscripción abierta, Sarmiento 865, U. 2859. L. v5a.

BACHILLERATO económico para empleados, infórmese, B. Mitre 3582.

BACHILLERATO RAPIDISIMO, ECONOmico, éxito garantido, Florida 705. v5a.

BACHILLERATO ESP. PARA EMPLEAdos, Exito seguro, Corrientes 2775. v25

BACHILLERATO DIURNO Y NOCTURno para ambos sexos, Florida 706.

BACHILLERATO, inscribiéndose AHORA darán 1o. y 2o. término di. 1919, 3er. tér. y tít. bachiller marz. 1920, Florida 705

BACHILLERATO: A LOS ALUMNOS del C. Nacional Central, enseñanza adecuada a su plan, en Rivadavia 1367.

BACHILLERATO ABREVIADO, 2 años en uno, éxito completo, Sr. Viera, Av. de Mayo 1135, 4o. v13

BACHILLERATO ABREVIADO, 1 o 2 años, por ing y prof. diplomados, Victoria 1365. v20

BACHILLERATO COMPLETO, SEGURO éxito. Exámenes julio, Independencia 2674. v19

BACHILLERATO COMPLETO Y años libres del C. Nacional, preparo en 2 meses. No cobro honorarios hasta después del examen. Ingeniero García, Sarmiento 1320, de 4 a 6.

CONSTRUCTORES obras, cloacas, preparo dibujo, $ 9 mes, E. Unidos 1824. v16

CALIGRAFIA, ORTOGR., REDACCION, mét., inmejorable. San José 452. v15

CASTELLANO, ITALIANO METODO breve, pronunc., perfecta, San José 450. v18

CALIGRAFIA en general y reforma de letra enseña Cuellar, autor de diversos métodos de escritura, Moreno 564. v15

CORTE Y CONFECCION, METODO EL más fácil, 12 años de éxito, curso diurno a 5 $, nocturno 1, se da diploma, Independencia 2541. v23

CORRIENTES 3843 INCORPORADO Matrícula oficial, debiendo cualquier número de materias, 2 años en uno. Grados primarios, ingresos, pupilos desde 45 $. v15

CURY HIJOS, PREPARAN PARA NAcional y especialmente central B. A. Turnos de mañana o tarde. Secretaría Defensa 323. v19

CONTABILIDAD, caligrafía, ortografía, aritmética y tenedor de libros en poco tiempo. Lecciones particulares. Por carta o personalmente, prof. F. Bernardo, C. Pellegrini 62. v17

DIBUJO enseño por correspondencia, estudio Corengia, Belgrano 2786. v16

DIBUJO, pintura, enseño en mi estudio y domicilio, Belgrano 2786. v16

DIBUJO pintura pers. arq. decoración, se enseña, Sáenz Peña 175. v18

DIBUJO, PINTURA DEL NATURAL, decoración, lineal, p. módicos, Cevallos 1154. v15

ENSEÑO A LEER EN 1 MES, B. F., Alberti 1080.

ESTUDIANTE DE FACULTAD, PREPAra todo los años de enseñanza primaria y secundaria, Agüero 1032. v15

EMPLEO TENDRA; REFORMANDO SU letra con calig. Nac., Acoyte 173, Caballito. v18

FRANCES POR PROFESORES BERLITZ 10 $ mes, Av. de Mayo 605, 3o. v16

FRANCES, PROFESORA parisiense dipl. mad Gram. conv., B. M., Victoria 1066 v15

FRANCES prof. parisién a dom., mét. Berlitz y gram., ingreso Facultad Derecho. Alberto, Talcahuano 1211, dep. 5. v18

FRANCES, PROF. BERLITZ, conv. cursos Alliance Française. Prep. esp. para viajes. Precios mód., Av. de Mayo ... v15

FRANCES CURSOS CON NO MAS ... alumnos por clase 10 $ mens. por profesora parisiense, ... v15

GUITARRA, PROFESOR JUAN ... Sáenz Peña 16..., 2o. p. ...

GUITARRA enseño rápido ... domicilio, Godoy Cruz 291.

INGLES, FRANCES ... 10 $ mens ... v15

INGLES SRA., enseña horas ... carta Esmeralda ...

INGLES, prof. Franch, enseña rápido de noche, S. Juan 1543, mes $ ... v10

INGLES, conv., gram., ... método ... rápido, 10 $ mes, Victoria ... v15

INGLES, CONVERSACION, EXAM., 10 $ mes, Av. de Mayo 605, 3o. v16

INGLES, francés, italiano, españ... a domicilio, Cangallo 174... v20

INGLES, SEÑORITA DA CLASES NOCturnas, tratar de 7 a 9 p. m., Viamonte ..., dept. 4.

INGLES PROFESORA DE LONDRES, ... Gram., convers., domicilio, ... 1469, depto. 20.

INGLES LECCIONES POR PROFESORA normal inglesa, en el centro y Belgrano, por carta, Cabildo 2217. v15

INGRESO AL COLEGIO MILITAR Y ESCUELA Naval (exclusivamente). Aviso que el 24 de marzo, comenzaré los cursos de preparación para ingresar a estos institutos. Clases individuales. Pida informes a prof. P. E. Marque, Pozos 1118, U. T. ... B. Orden. v28

LITERATURA y castellano, enseño, prof. Paraguay 3627. v17

LECCIONES especiales de armonía y composición por profesor laureado en Gante, precio módico, Rivadavia 2467. v15

MAESTRA enseña primeros grados, piano y labores; P. Unidas 2634

MAESTRA NORMAL DA LECCIONES A domicilio, Cachimayo 355. v15

MAESTRA D. DA LECCIONES a domicilio, por 15 $; escribir Pavón 1... v16

MAQUINAS ESCRIBIR 3 $ MES, se dan diplomas, Av. de Mayo 605, 3o. v16

MATEMATICAS, 2 y 3 años en uno pre para Ing., Victoria 1265. v20

MAESTRA SERIA, dipl. da lec. a domicilio a niñitos, va hasta a 30 ... Cachimayo 354. v..

MAQUINAS ESCRIBIR TODO SISTEMA, $ 3, Av. de Mayo 1180, Belgrano 2896, Perú 1465. v1a

MANICURO, PEDICURO Y MASAJES, enseña rápido Av. N. Americana, Maipú 446. v16

MAESTRA DE PIANO DA LECCIONES particulares a domicilio, Avenida La Plata 212. v17

PIANO; profesora del Williams, da lecciones, Boedo 63. v16

PROFESORADO EN GENERAL

PROFESORA francés, inglés, alem. Prep. exám., a dom., Santa Fe 1833, 7o. v17m

PROFESORA SUPERIOR de piano y solfeo, Presenta a examen, México 1524. v17

PROFESOR normal prepara bachiller y 6 grados a dom. Paraguay 1937. v24

PROFESORA piano, primeras letras, lecciones a domicilio, Venezuela 2576. v19

PROF. del Nac. y grados a domicilio, Moreno 1464, U. T. 7271, Libertad. v16

PIANO, CANTO, LABORES, CURSOS rapidísimos y económico, Florida 705.

PROFESORA sup. piano, viol., solf., Thibaud, a dom., 10 $ mes, Ecuador 735. v17

PROFESORA de piano y solfeo, presenta a examen, prec. módicos, Quito 3969. v15

PROFESORA de piano, solfeo, dipl. en el Williams, Matheu 839, a dom. v22

PIANO, VIOLIN, MANDOLIN y solfeo, enseño, profesor San José 1491. v18

PROFESORA de canto y piano, relojería; San Juan 1364.

PROFESOR prepara alumnos a domicilio, Tucumán 315. v15

PROFESORA SUPERIOR de piano, solfeo a domicilio, C. Pellegrini 555, 2o. p. v15

PIANO y guitarra enseñan a tocar piezas profesoras señoritas Antonini, Callao 156, $ 2 al mes. v15

PROFESORA distinguida, da lecciones del francés e italiano, México 586. v15

PROF. DIPL. CORTE Y CONF. SIST. francés a domicilio. Por carta E. G., Canning 2450. v16

PROFESORA piano, primeras letras, lecciones a domicilio, Rivadavia 2042, dep. 12, 1er. piso. v19

PREPARACION ESPECIAL en aritmética razonada y grados de educación primaria a precio módico, Bulnes 1726. v16

PROFESORAS SUP. DE PIANO, CANTO, italiano, francés, a domicilio, B. Mitre 2533. v21

PROFESOR DEL nacional prepara domic. grados y años. Precio módico, Lavalle 900, 2o. piso, B., U. T. 4964, Lib. v15

PROFESORA superior de piano y solfeo Williams, lecciones a domicilio, Cochabamba 1774. v20

PROFESOR FRANCES y materias generales, lecciones domicilio, Deloeme; Mansilla 4012. v16

PROFESORA SUPERIOR DE PIANO Y solfeo de los conservatorios de Pattemaerts y Thibaud-Piazzini, da lecciones; Venezuela 1632. v19

PROFESORA DE PIANO, premiada con medalla de oro, da lecciones en su casa y a domicilio, presenta a examen, Laprida 1744. v16

POR 5 $ PIANO, VIOLIN, MANDOLIN, solfeo, teoría, profesora y profesor de los conservatorios Williams y Thibaud, p. examen en los mismos, Sarmiento 1546.

POR $ 6 enseño EN 3 MESES A señoritas y caballeros, piano, violín, guitarra, mandolín, band., acordeón, flauta y solf., Sarmiento 1848. v3a.

PROFESOR DEL BACHILLERATO, MAtemáticas, física, química, idiomas, etc., a domicilio o en su escritorio Uriburu 1090 (antes Andes). v17

POR 5 $ enseño en 3 meses a señoritas y caballeros, piano, violín, mandolín, guitarra, acordeón, flauta, bandoneón, clarinete, bandurria, solf., México 2501.

SE DAN LECCIONES DE CORTE Y confección de corsés, Cangallo 2560

SEÑORITA FRANCESA DA LEC. DE francés, conv. traduct. XX 20 P. Restante

SOLFEO Y PIANO, profesor a domic. $ 6, enseña nzas.; Independencia 1319 v16

TELEGRAFIA, radio, electr. Hay estaciones, Bocayuva 159 esq. Victoria v16

TAQUIGRAFIA EN solo 2 meses enseña prof. J. Olivares, Sarmiento 372. v20

TAQUIGRAFIA $ 10 mes, curso de 3 meses, diplomas, Suipacha 511 v20

TELEGRAFIA, RADIOTELEGRAFIA, taquig., contab., idiom., máq., Florida 705

TAQUIGRAFIA ENSEÑO, VICTORIA 4018. Pobres gratis. v18

TAQUIGRAFIA EN solo 2 meses, enseña prof. J. Olivares, Sarmiento 372. v20

VIOLIN, CANTO, SOLFEO, PROF. REnombrado, curso moderno, 10 $ mes, Cevallos 1154. v15

PROFESIONALES PEDIDOS

CLARINO, PISTON, TROMBON, BOMbardino, banda, preciso, Carlos Calvo 758. v17

DEPENDIENTE para farmacia, se necesita, San Martín 1198. v17

DIBUJANTE aprendiz, necesítase, para ingeniero civil, Florida 705.

DEPENDIENTES idóneos de farmacia preparo por correspondencia, San Salvador 4669. v15

MUSICOS de banda necesito 30, todo instrumento para el domingo por la tarde; tratar de 11 a 2 p. m. y de 8 a 10 p. m.; Yerbal 2984, Flores.

NORMALISTA QUE SEPA PIANO Y francés, para enseñanza tres horas diarias en la casa, a cuatro niñas que asisten al Normal, grados de aplicación, se necesita, indicar pretensiones, señor Suárez, Casilla Correo 902.

PIANISTA señorita, para biógrafo, preciso, Córdoba 2930.

PIANISTA para gira se necesita uno, Victoria 3840.

PROFESOR CLINICA, necesítase, ocurrir 11 a 12, Florida 705.

PIANISTA bueno se necesita, calle Belgrano 1859.

PROFESORA BUENA DE SOMBREROS ... trabajo todo el año, necesito ... de Irigoyen 988. v16

PROFESOR INTERNO, AUTORIZADO necesítase para grados Domingo de 10 a 11, Venezuela 1051. v16

PROFESOR SACERDOTE O LAICO SE necesita para vivir en la misma casa de un joven que desea prepararse en las siguientes materias: química, trigonometría, cosmografía, mineralogía y ayudarlo a estudiar las otras materias del Colegio Nacional. Dirigirse por carta a A. P. San Martín 175, Bs. Aires.

QUIMICO se precisa, para Tucumán, con práctica en trabajos azucareros. Dirigirse exclusivamente por carta a A. Alvear 3362, dep. E. v16

SE NECESITA profesora de corte y confección y corsés, tratar de 2 en adelante; Arenales 1316

SEÑORITA TAQUIG. DACTILOG. inglés, español, necesita oficina ... Por carta solamente, con pretensiones R. N. O'Higgins 2544. v16

SE NECESITAN empleados para correspondencia y trabajos generales de escritorio, con buena letra ... que entiendan de contabilidad y hablen francés o inglés, sueldo mínimo ... $. Escribir indicando puestos ocupados, edad, etc., Casilla 631, Correo Central.

TENEDOR DE LIBROS ... práctico en contabilidad fabril, se necesita, para el interior, dirigirse indicando informes, nacionalidad y estado a A. I., poste restante, correo central

VIOLIN 1o. Y 2o., Y UN CELLO, SE necesitan, Díaz Vélez 4..9

PROFESIONALES OFRECIDOS

A 10 $ PLANOS en ... Cochabamba 910, dep. ... v15

A PLAZOS cloacas y construcción ... planos y trámites, Venezuela 156... v17

APROBADOS, desde $ ... planos, obras, cloacas, direcciones, ... Victoria No. 1265. v21

A LA OFICINA jud. ... tramita testamentarías y asuntos judiciales, Talcahuano 812 esc. 9 y 10 v16

ARQUITECTOS y constructores, concurran para dibujos de planos y proyectos de edificio a la casa calle Solano 1377, precios módicos. v22

AGRONOMO EGRESADO DE ESCUELA de Agricultura en Europa, con siete años de práctica en Argentina, se ofrece para capataz o encargado de ... dirigirse a Olaf Nilsen, Cangallo 1..., Bs. Aires. v16

CONTRABAJO SE OFRECE señorita, Ministro Brin 1137.

CONTADOR por horas ofrece ... carta a M. R., Bme. Mitre ... v16

DEPENDIENTE 2o. de farmacia, se ofrece recom., J. A., Reconquista 120. v17

DACTILOGRAFA joven ... pretensiones, ocurrir de ... 2069. v15

DIBUJANTE proyectista muebles y decoraciones interiores, dispone horas diarias para trabajar del ramo. Restante No. 1756.

ESTENOGRAFO, BUENA letra, ofr. se. M. C., Paraná 741

EMPLEADO DACTILOGRAFO ... práctico correspondencia ... buenas referencias ...

FARMACEUTICO diplomado ofrece regencia, Maipú 2... v16

FLAUTISTA de orquesta se ofrece, México 1756. v1a

INSTITUTRIZ francesa ofrece ... recomendada, Gral. Paz ... v16

INGLES desea empleo con correspondencia inglés o puesto de confianza, por carta A. W., calle Cangallo 545

INSTITUTRIZ francesa se ofrece para estancia o ciudad, muy culta y de buen carácter, sabe música, labores y enseña ... por carta ... Pellegrini 690, pieza 5.

INGENIERO AGRONOMO RECIBIDO en la Universidad de Londres, con práctica en trabajos agrícolas, ofrece sus servicios para la administración de estancia. Profundos conocimientos en ganadería, química agrícola, etc., etc., por cartas dirigidas a Marcial González ..., Rivadavia 2541.

JOVEN que habla correctamente inglés, francés, español, italiano se ofrece, con pocas pretensiones, como empleado intérprete, secretario o cajero, referencias a su satisfacción, por carta a C. F. Paraguay 754. v16

MAESTRO DE BANDA ex director militar se ofrece, por carta, Bmé. Mitre 2609. v16

MAESTRO AUTORIZADO SE OFRECE, ciudad o campo, Alberola, Darwin, F. C. Sud. v16

MANICURA para salón de peluquería o casas similares se ofrece; dirigirse por carta a Sta. A. W., calle Libertad 138, 2o. piso, derecha. v16

PROFESIONALES OFRECIDOS

MAESTRA NORMAL, SE OFRECE PARA ciudad o pueblo cercano, Paraguay 3090, 2o. piso.

N. Y L. REYNAL O'CONNOR, abogados, Av. de Mayo 760.

ORQUESTA señoritas, violín solista, A. Facondini, ofrécese: Bompland 1467.

ORQUESTAS en general solicite a la Sociedad Musical de M. P., Sarmiento 1676, U. T. 4835, Libertad. v16

ORQUESTA MIXTA CON CONCERTINO señorita, se ofrece, Corrientes 3266, depart. 12. v15

ORQUESTA de señoritas muy buena y con gran repertorio se ofrece para casa seria, oirla y tratar café El Nacional, Corrientes 974, de 1 a 5. v18

PIANISTA práctico, en cine, se ofrece; Paraná 240.

PIANISTA de orquesta para funciones sueltas, se ofrece, Corrientes 2677.

PIANISTA, BAILES, ofrécese, Ombú 460; U. T. 4447, Mitre.

SEÑORITA profesional desea empleo 3 horas diarias, Boedo 63. v17

SE OFRECE tenedora de libros o auxiliar de tenedor, Paraguay 1368. v20

SEÑORITA 2da. violín se ofrece, pocas pretensiones, Ensenada 331, Flores. v15

SEÑORITA violinista se ofrece de 9 a 12 m., Cangallo 1053, 3er. piso. v15

SEXTETO NOTABLE, FAMILIA, orquesta para local serio se ofrece, Informes, Callao 345. v15

SE OFRECEN DOS señoritas, VIOLONcelo y contrabajo, para practicar en orquesta, Bogado 4559 v16

SEÑORITA seria, taquígrafa, dactilógrafa, corresponsal principianta, busca empleo en casa seria, sin pretensiones honorarias, Quito 3969.

SEÑORITA TAQUIGRAFA QUE DISPONE hasta las 2 de la tarde, se ofrece. Por carta a E. P., Daniel Cerri 1401, Barracas. v18

TENEDOR de libros se ofrece por horas, Bolívar 1661. v26

TENEDOR DE LIBROS, PRACTICO, formal, A. T. D., Independencia 1193. v15

TRADUCTOR PUBLICO, G. DE PABLO, San Martín 121, U. T. 6155 Av.

TAQUIGRAFO dactilógrafo joven, ofrécese, E. Battioli, Cangallo 3439. v28

TENEDOR DE LIBROS CONTADOR, contabilidad por horas, Orselli, General Iriarte 1599. v15

TENEDOR de libros, práctico, soltero, se ofrece para la campaña, Matheu 937. v17

TENEDOR DE LIBROS, SOLTERO, formal, buen calculista, posee italiano, francés y español, se ofrece, sin pretensiones, Nicolás Acetti, Inclán 3258. v19

TENEDOR DE LIBROS, BALANCES, contabilidad atrasada, o mal llevada, acepta trabajo por horas, referencias comercio mayorista, L. Hervás, Miller número 2664. v17

VIOLONCELLO SE OFRECE, TRATAR de 12 a 3, Moreno 711.

VIOLINISTA señorita se ofrece, Corrientes 3266, dto. 12. v15

VIOLONCELISTA SEÑORITA con poca práctica en orquesta se ofrece, Victoria 1265, piso 2o., derecha. v15

VIOLIN SE OFRECE, PARA PRACTIcar en orquesta, dirigirse por carta a J. P., Piedras 842.

PARTERAS

A. P. GRABOIS, partera, recibe pensionistas, precios mód. Ayacucho 417. v17

A. CHIVALE, partera, prof. pens. curación 30 $, as. result., Alberti 1157. v17

A. DELLA RAGIONE, partera pensionistas, 30 $, as. result. Libertad 347. v20

A. F. SERRA, PARTERA, RECIBE pensionistas, cons. 1 a 5, Brasil 827. v15

ARITOS ABRIDORES "TIC" ORO 18 K. para niñas y señoritas. Ventas por mayor y menor, Lima 158. v17

CURACIONES breves, result. seg., pers. 40 $, part. belga, R. Peña 124. v28

CIRUJANA partera J. B. de Casanovas, pensionistas, B. Irigoyen 1105. v31

CONSULTAS GRATIS, PIEDRAS 536. — Partera prof. Madrid, Bs. Aires, nuevos adelantos. Pens. precio mínimo. U. T. 453, L. v28

DOCTORA PARTERA, NUEVOS adelantos, reconoce gratis, pen. precio mód., s. chapa, Esmeralda 928, U. T. 5137, L. v28

EX JEFA Maternidad; curaciones rápidas, sin dolor, Andes 247, U. 2422 L. v31

EX-JEFA Maternidad, curas, ráp., sin dolor, 20 $, s. chapa, Alberti 1124. v17

PARTERA RECIBE PENSIONISTAS precios mód. sin chapas, Sarandí 452. v30

PARTERA MEDROFF, hemorragias, partos, curac. pens. 40 $, Corrientes 2940. v31

PARTERA, CONS. GRAT., pensión, U. T. 6413, Juncal, Suipacha 772. v3ab.

PARTERA CONS., GRAT., pensión, teléf. 6413 J., Suipacha 772, sin chapas. v1a.

PARTERA FASCETTO, esp. curaciones rápidas, pensión 40 $, Piedras 664. v16

PARTERA dipl., recibe pens., p. módico, cur., reser., Montevideo 1059. v16

PARTERA ESPECIALIDAD, PENSION, sin chapa, Tucumán 2134. v23

PARTERA espec., pensionistas, curas sin dolor, casa seria, Tucumán 2026 v20

PARTERA FRANCESA, ex Jefa Maternidad París, sin chap., Uruguay 1055 v31

PARTERA esp. curac. sin dolor, result. seg., p. 30 $, S. Juan 2811, s. chapa. v16

PARTERA ESPECIALISTA, recibe pensionistas, curac. rápidas, 40 $, B. de Irigoyen 1386, San chapas. Consult. gratis.

PARTERA con diploma italiano se ofrece para Colonia Italiana. Escribir E. R., Guatemala 5541, Buenos Aires.

PARTERA especialista partos, curaciones breves, pensión desde 20 $, Catamarca 596. v15

PARTERA MALERBA, prof. mater. Turín, Bs. As. Curac. ráp. Pens. 40 $. Cons. gratis, Paraná 947, sin chapas. v31

SARA ZEFURNAYA: emb. partos, cura rap. pens. 40, Pueyrredón 583. v15

OFICIOS Y EMPRESAS UTILES PARA LAS FAMILIAS

A EBANISTERIA GOTERA: humedad y pintura, Teófilo, C. Barros 83. v18

ALQUILAMOS pianos por 3 $ compongo ... barato, Venezuela 472, U. T. 98, Av. v19

A EBANISTERIA, pintura, empapelados y ... Belgrano 1107, Luca. v18

ADORNOS y sillas de alquiler, buen ma... calle Rivadavia 1041, ... Libertad. v17

ALBAÑILERIA, cloacas a plaz... planos, etc., Moreno ... Mitre. v12a

AFINO y compongo pianos. Const. dipl. Rath, U. T. 121, Belg., J. Hernández 2346 v16 ab

CONSTRUCCIONES, refecciones, albañ... y pinturas, facilidades pago. B. M. Chilecito 212, U. T. 271, Flores v21

CARPINTERO con todas la herramienta se ofrece, A. Donatelli, Cabrera ... v16

ENCERO pisos, limpio casas, abonos, ... U. T. 5327 Lib. v15

ENCERO pisos, limpio casas barato, Pa... 312, U. T. 3560, Juncal. v15

ENCERO 3 $ PIEZA 3 MANOS, LIMPIO ... Paraguay 2556, U. T. 4107 ...

ENCERO especial 1 y 2 $ cera brillante, Montevideo 879, U. T. 6142, Junc. v1.

ENCERO PISOS, lustro muebles, limpio ..., Pasco 66, U. T. 1961, Libertad. v15

ENCERO PISOS, LIMPIO CASAS, TOMO ... condiciones inmejorables, ... 1696, U. T. 2335 Lib., Díaz ...

ENCERO PISOS, limpio alfombras, ... abonos, Tomás Cardona, Bustamante 1105, U. T. 3..6 Libertad.

ENCERO pisos a 2 y 3 $ pieza, 3 manos ..., Humberto I 1183, U. T. ... 2503, B. Orden.

ENCERO PISOS; CERA ESPECIAL ..., Culpina 262, U. T. 501, F. ... v15

ENCERO pisos, limpio casas, tomo abonos, lustro muebles, colocamos alfombras ... oficiales por día. Rondón ..., Viamonte 1881, U. T. 5885, Libertad v15

ENCERADOR EX-OFICIAL, con certificado casa Thompson, lustra y compone ... especialidad en pianos, no ..., Ayacucho 551, U. T. 7433, Libertad.

ENCERADO Y LUSTRO PISOS y parquets a ... pieza, con 3 manos de cera, ... especial, única que no marca las pisadas ... Especialista limpieza ... Corrientes 2126, U. T. 1343 Lib. v15

ENCERADO Y LUSTRO PISOS Y PARQUETS 2 $ por pieza con 3 manos ..., aguarrás, especial, única ... marca las pisadas, a prueba ... y piano, limpio casas barato ... oficial de Maple, Baratísimo, ... lustro pisos como espejos ... 2147, U. T. 4460, Juncal

ENCERADOR OFICIAL DE MAPLE de París, ... para encerar pisos, parquets, ... de cera brillante resistente al ... marca las pisadas, a prueba ... de lo más barato, limpio casas ... mensuales, lustro, compongo muebles y planos a mitad precio, La Paz ... Alsina 3093, U. T. 2870, M. v15

LUSTRO, compongo, cambio muebles, fa... Vidal 712, esq. P. Goyena J. F. v15

LUSTRADOR DE MUEBLES, competente ... ofrece, Colombres 58. v15

LUSTRO, COMPONGO PIANOS y muebles finos, se ofrece finas, Ombú 735 v15

LEA ESTE AVISO QUE ES MUY INteresante. Señor: Su biblioteca no puede ser bien arreglada cuando sus libros no están encuadernados. Yo por 0.90 cts hago la encuadernación especial dorado ... Cevallos 825. v15

NO ESPERE A MAÑANA, PIDA EN SE... la casa que Longobardi, Bolívar 280, ... para el baile. v31

PINTO decoro, empapelo, saco humedad, ... Uruguay 367, U. T. 7467, Lib. v21

PINTO FRENTES PATIOS $ $, PIEZAS y empapelo 3 $. Río Bamba 149 v15

PINTOR empapelador, se ofrece, a jornal. Cochabamba 2843.

SILLAS DE VAQUETA REFACCIONAmos, tinta para las mismas, U. T. 2190, Libertad; Corrientes 2154. v15

OFICIOS Y EMPRESAS UTILES PARA LAS FAMILIAS

SE LUSTRAN MUEBLES, pianos y se compone, Ayacucho 33, U. T. 1323, Libertad. v20

SALONES PRINCIPESCOS PARECEN los que adorna la empresa Longobardi Bolívar 280. Ambos teléfonos. v31

TAPICERO recomendado, trabaja barato, Billinghurst 1347, U. T. 2672, Pal. v15

TAPICERO ex-decorador de Thompson, mueb., cortinados, reformas, precio módico A. Rones, Uruguay 865, U. T. 5208, J. v21

TAPICERO y lustrador de mueble y cueros, trabajan baratísimo y cortinados, Leopoldo, San Carlos 3420, U. T. 2958 M. v28

OFICIOS DIVERSOS PEDIDOS

APRENDIZA adelantada de modista, se precisa, Billinghurst 2057, dep. 15. v15

APRENDIZAS para sastre de señoras se necesitan, Córdoba 941.

APRENDIZ LAMINADOR, de 18 años, $ 1.90 por día, se precisa; Belgrano 1150.

APRENDICES para fábrica de calzado se necesitan, Lima 1572.

APRENDIZAS modistas de vestidos, necesítanse, Uruguay 1151.

APARADORA, se necesita, Rivadavia 2247.

APRENDIZA de sombreros, necesito, Suipacha 561.

APRENDIZA adelantada modista de vestidos, se necesita, Rodr. Peña 505.

ASERRADOR para sierra sin fin, se necesita, Victoria 2972.

APARADORAS de cuero necesito, Lima 1264.

APRENDICES necesito encuadernación, Corrientes 363.

APRENDICES MECANICOS ELECTRIcistas necesito, Victoria 1922.

APARADORAS PARA ADENTRO, DE cintura, se necesitan, Rivadavia 5455

APRENDIZ para peletería se necesitan; Bmé. Mitre 870. v15

AYUDANTAS PARA sastre de señora y aprendizas, preciso, Pasco 23. v15

APRENDIZA de vestidos se precisa, calle Córdoba 831. v15

APARADORAS oficialas maquinistas y preparadoras, preciso, Bulnes 769. v15

APRENDIZ PARA PELETERIA NECEsito, de 15 a 17 años, C. Pellegrini 1019. v17

A señorita INTELIGENTE, QUE DESEE aprender belleza y labores, se le enseñará gratis Sucursal Joffine, Florida 636.

ARMADORAS para camisas, con muestras, necesitamos, talleres Dellaoqua, Darwin y Lavoie. v17

A 2 JOVENES DISTINGUIDOS QUE deseen trabajar en cinematografía se les prepara, Bmé. Mitre 1330, de 9 a 1 únicamente.—National Film, Bs. Aires.

A CORREDORES competentes de plaza, para corretear varios artículos, ofrecemos sueldo y comisión, por carta, detallar las casas y artículos que han trabajado, E. K., Reconquista 322. v16

BOMBONERO buen oficial para fourré, etc., se precisa, Santa Fe 1402. v17

BOMBACHERAS, camiseras de trabajo se necesitan, Paraná 342.

BUENOS oficiales muebleros y aprendices de macizo, preciso, Matheu 1571. v16

BORDADORAS para máquina Singer necesito, Río Bamba 371.

BORDADORAS en blanco y color, se precisa, Florida 378. v16

BORDADORAS en oro y mostacilla necesito, Belgrano 3515. v15

BORDADORAS a máquina "Singer" se necesitan, Belgrano 3515. v15

BORDADORAS SINGER, ropa blanca, pago bien, necesito, México 1951. v15

BUEN oficial pintor para autos, se necesita, Charcas 2549. v15

BUEN OFICIAL tapicero para autos, se necesita, Charcas 2549. v15

BORDADORAS a máquina Singer se necesitan, Cabrera 3251. v15

BORDADORAS a mano en seda y perlas, preciso para taller, Viamonte 1889. v15

BORDADORAS en seda y perlas para taller, se necesitan, Viamonte 1059. v15

BUENA costurera que entienda de confección de cortinas, se necesita, Carlos Pellegrini 222.

BUENA PREPARADORA de sombreros se precisa, Baunes 2538, Villa Urquiza. v17

BUENA TAPICERA necesito que entienda de confección de cortinas; C. Pellegrini 222.

BORDADORAS buenas oficialas en seda y perlas, para taller preciso, Maipú 938. v16

BUENAS OFICIALAS BATERAS, modistas, necesito Cerrito 1003, dep. 2, piso primero. v15

BUENAS COSTURERAS PARA BATONES de señora, se necesitan, Uspallata número 956. v16

BUENAS COSTURERAS PARA VESTIdos de niña, de 1 a 4 años, se necesitan, Uspallata 956. v16

BUENAS BORDADORAS EN BLANCO Y fantasía se necesitan, Harrods, Florida 877. v15

CONFITERO MEDIO OFICIAL SE NEcesita, Cabildo 1835

CORREDORES PARA BAZARES Y ANAlogos necesitamos, Humberto I 2860.

COSTURERA práctica sastrería, tintorería Santa Fe 2151

CADETE práctico en sombrerería, necesito: Santa Fe 2156

CIGARREROS de hoja buenos oficiales, necesito, Godoy Cruz 1864

CORSETERA aprendiza adelantada se precisa, Moreno 1796.

CARPINTERO o mueblero medio oficial se precisa, Tacuarí 1779

CADETE tienda práctico necesito con cama, C. Pellegrini 596

CORSETERAS, aprendiza adelantada muy buena, se necesita, Juncal 1220

CADETE con referencias para zapatería se necesita, Callao 382

CUELLERAS con muestra, se necesitan, Sarmiento 816. v16

COSTURERAS se necesitan trabajar en taller, Rivadavia 8656. v15

COSTURERAS para adentro, se precisan, Victoria 1966. v15

COSTURERAS de cazadoras de niño ... se necesito, con muestr., Lima 345 v15

CADETE PRACTICO, buenos informes, Carlos Pellegrini 513. v16

CALZONCILLERAS con muestra se necesitan, B. Mitre 1171 v15

CARTONEROS, cortadores, cosedores oficiales, medio oficiales, encoladores y oficialas, necesito, pago bien, Jujuy 125. v16

CIEN ARMADORAS DE CAMISAS SE necesitan, pagamos bien, presentarse con muestra; Soler 3277 v18

CARPINTEROS muebleros y lustradores, muy competentes, se necesitan, Avenida ... 2350, Villa Urquiza v16

COBRADORES con fianza comercial, se necesitan para "La Voz del Comercio", ... 875, de 9 a 11 a. m.

COSTURERAS para ropa blanca de señora, con muestra, se necesitan, Alsina ... v15

COSTURERAS recomendadas, precisa para cazadoras de niños, bombachas y pantalones regulares y ordin., Cochabamba 17...

... FUNEBRES MEDIO OFIciales ... preciso, Humahuaca ...

COSTURERA O SASTRESA PARA COMpostura ropa se necesita, Esmeralda ...

COSTURERA práctica para ropa de hombre se precisa, tintorería, Maipú esq. ...

CAPATAZ PARA BODEGA DE VINOS se necesita, inútil presentarse sin documentos que comprueben su competencia, Fernández, Cangallo 1281 v16

COBRADORES prácticos, se necesitan para la venta de artículos de gran consumo ... comisión, de 10 a 12 m., ... 673, piso 1o., escrit. No. 1

COBRADORES bien relacionados con ... propietarios de fincas, se precisan en ... condiciones. Escribir con referencias a Administrador, poste restante ... v16

COBRADOR para el EXTERIOR, productos químicos, materias primas, ... se necesita conociendo clientela, ... referencias. Dirigirse por carta ... Avda. de Mayo 5..

DOS MUCHACHAS PARA TODO SERVICIO se precisan, Azcuénaga 1822

DEPENDIENTE de almacén para todo trabajo, se ... Sarmiento 590

DEPENDIENTE ... de almacén, ... Moreno 1...06 v16

DEPENDIENTE práctico en almacén se precisa, Boedo 1590. v1a

DEPENDIENTE práctica para despensa, sin pretensiones, se necesita, C. Calvo 1301. v15

DEPENDIENTE para despensa, que sepa ... necesito, buen sueldo, ... 599

DEPENDIENTE práctico para almacén se precisa con buenas referencias, José M. Moreno 393, Caballito

DORADOR A MANO, COMPETENTE para encuadernación, se necesita, Perú 70

DEPENDIENTE PARA ALMACEN muy práctico y que sepa manejar carro se necesita, Echevarría 3202

DENTISTA, necesito muchacho de 16 a 17 años, para limpieza consultorio, calle Maipú 505, dep. 3. Se exigen referencias. v17

DEPENDIENTE para casa ramos generales competente en ferretería preciso para la campaña, próximo capital, carta a S. Benzo, Rivadavia 2780

ENCAJERAS se precisan, Florida 578 v16

EMPLEADO para la venta de artículos de cirugía, precisamos, únicamente por carta, Florida 385, Compañía I. C. S. A. v15

ENCUADERNADORES se necesitan muchachos aprendices adelantados, Talcahuano 1256.

EMPLEADO JOVEN PRACTICO PARA casa exportadora de cereales. Ofertas indicando casas en que ha trabajado, puesto que ha desempeñado y sueldo que pretende, por carta únicamente a R. R., Cochabamba 1392.

OFICIOS DIVERSOS PEDIDOS

FESTONEADORAS, máquina Durlop, preciso; Paraná 733.

FACTURERO que sepa elaborar ensaimadas, se precisa, San José 1009.

FOTOGRAFO joven o señorita retocadora positivos, necesito, Callao 441. v16

FESTONEADORA Singer, dos agujas, competente, preciso, Solís 1291. v15

FAJISTA y corsetera ortopédica, se necesita, Florida 385. v15

FOTOGRAFIA, MUCHACHO ACTIVO para mandados, y limpieza necesito, B. Irigoyen 812.

FOTOGRAFO retocador de negativos, por mes o por pieza se precisa; Rivadavia 2037.

JOVEN de 12 años, limpieza y mandados casa modas, Suipacha 561.

JOVENCITO para farmacia se precisa, Carlos Calvo 601.

JOVEN para reparto, con bicicleta, necesito, Bdo. de Irigoyen 1011.

JOVEN DE buena presencia, bien recomendado se precisa para consultorio; tratar de 10 a 12; Esmeralda 605.

JOVEN PRESENTABLE necesito para escritorio, mandados, sueldo 40 $, escribir A. B. 189, Poste Restante Central.

JOVEN DECENTE se precisa por 1|2 día, trabajo fácil, de 3 a 5, domingo; Entre Ríos 496.

JARDINERO quintero, con señora, buenos informes y competencia, necesito, para pueblo cercano, 25 minutos tren, tratar Perú 1210, de 2 a 4 p. m.

JOYEROS: joven algo instruído, que entienda ramo joyería, con muy buenas recomendaciones, de 10 a 12; Pellegrini No. 180. v17

JOVEN para empleado de escritorio, con conocimientos de contabilidad y prácticos, se necesita, por carta a C. y L., Coronel Suárez, F. C. Sud.

JOVEN para empleado como corresponsal en compañía importante se necesita. Es necesario conocer taquigrafía, dactilografía, castellano y posiblemente otro idioma. Inútil presentarse sin buenas referencias y certificados. Ocurrir Uruguay 829, mañana domingo 16 de 10 a 11 a. m.

LUSTRADOR de pisos preciso muy práctico; Maipú 30.

LUSTRADOR de botines, se necesita, Corrientes 1423.

LUSTRADOR de muebles, medio oficial necesito; Pichincha 763.

LUSTRADOR competente para pianos, se precisa, Sarmiento 2702.

LAVACOPAS práctico, se necesita, Suipacha 758.

LAVACOPAS necesito, lechería, Santa Fe 1894. v15

LUSTRADORES MEDIO OFICIALES PAra cajones fúnebres negros, preciso, Humahuaca 4239.

MUCHACHO aprendiz herrero mecánico, se necesita; Cayena 1974.

MAQUINISTA para máquinas de coser y fonógrafos, preciso, B. Irigoyen 1524.

MUCHACHO para almacén, se necesita, Santa Fe 3401.

MUCHACHO para almacén, se necesita, C. Calvo 1301.

MEDIO oficialas para taller confecciones señoras, Belgrano 2699.

MOZO PRACTICO para almacén, se necesita, Tucumán 2701.

MUCHACHO aprendiz gasista se necesita, Cayena 1974.

MUCHACHO se precisa, para panadería, Defensa 1119. v16

MUCHACHO algo práctico de almacén, se precisa, Garay 2299.

MUCHACHO lavacopas se precisa restaurant Los Andes; Suipacha 437.

MUCHACHO lavacopas, de 15 a 17 años, necesito; Entre Ríos 251.

MUCHACHA para empaque fábrica calzado preciso, Av. La Plata 1142.

MUCHACHO para almacén y fonda, se precisa, Belgrano 1502.

MUCHACHO lavacopas y mostrador, se precisa, Pedernera 72.

MODISTA de vestidos aprendiza necesito Córdoba 487, 6o. piso, izq.

MUCHACHO para papelería e imprenta, se necesita, C. Pellegrini 767.

MUCHACHO peón se precisa para casa de alfombras y tapicería, Rivadavia 1915.

MEDIO oficial peluquero para sábado necesito, Humberto 3253.

MUCHACHA o mujer para hacer bolsitas de papel, se precisa, Rivera 164.

MUCHACHO para panadería se precisa, Independencia 1531.

MUCHACHOS necesito 2, se da 0.50 $ por día, Bdo. de Irigoyen 1433.

MUCHACHO para taller de electricidad, preciso; Rivadavia 1096.

MEDIO oficial lustrador de muebles, se necesita, Díaz Vélez 4376.

MEDIO oficial grabador letrista, litógrafo, se necesita, Salta 459.

MUCHACHO para repartir entregas, se precisa, Venezuela 1154.

MUCHACHO de 14 a 16 años se precisa, Paseo Colón 449, para restaurant.

MEDIO oficiala modista de sombreros se precisa; Uruguay 122.

MUCHACHO lavacopas se precisa para café, se paga bien, Boedo 745.

MUCHACHOS dobladores se precisan, calle Alsina 731.

MUCHACHO para mandados de tintorería se necesita; Talcahuano 411.

MUCHACHO de 20 años, para peón de bazar se necesita; Corrientes 3369.

MUCHACHO de 13 años para escritorio se necesita, Paraguay 637

MEDIO oficialas y aprendizas para vestidos se necesitan, Díaz Vélez 3984.

MEDIO oficial lustrador de muebles, se necesita, Juncal 1381.

MUCHACHO necesito para salón de lustrar, Castro Barros 22.

MODISTA de vestidos, oficialas y medio se necesitan, Arenales 1749.

MUCHACHO PARA REPARTIR mercaderías necesito, B. Mitre 1535

MEDIO oficiales bronceros, montadores, preciso, Cochabamba 3360.

MOZO práctico para mostrador de restaurant se precisa, Cabildo 2338

MUEBLEROS PRECISO, Humboldt 834, altura Triunvirato. v15

MEDIO oficiala y aprendiza de vestidos necesito, Juncal 1978. v15

MOZO se precisa algo práctico en despacho de bebidas, Moreno 2324. v15

MEDIO preparadoras de sombreros, se necesitan; Suipacha 714. v15

MUCHACHO práctico para almacén, se precisa, Estados Unidos 2000. v15

MODISTAS medio oficialas, se necesitan; Sarmiento 1474. v15

MUCHACHO 14 años, necesito, para limpieza de escritorio, Rivera 544. v15

MUCHACHO de 15 a 18 años para quinta se necesita, Olden 151, Lomas v15

MODISTA de vestidos preciso buena medio oficiala, Juncal 2379 v15

MUEBLEROS para trabajo fino necesito, pago hasta 6 $, Gaona 662. v15

MUCHACHO se precisa, práctico para almacén, con buenas referencias, Espinosa 396. v15

MEDIO preparadoras para sombreros, precísanse, teniendo aptitudes para la venta, se les interesará, Callao 737. v15

MAQUINISTAS DE CALZADO, DESVIrador de lisa se necesita, Rivadavia 2453 v15

MUCHACHO algo práctico en almacén, que sepa conducir carro necesito; French ... Avellaneda.

MUCHACHO de 15 a 19 años, para almacén, práctico y recomendado, se necesita, Rivadavia 8062.

MUCHACHO necesito lavar vasos, limpieza casa y comida 20 pesos, Humberto 1000

MEDIO oficial sastre y aprendiz adelantado, necesito, trabajo todo el año, calle Viamonte 660.

MUCHACHO para limpieza y mandados, se necesita, farmacia Corrientes 3901, tratar de 10 a. m. a 12 m.

MUCHACHO para taller de planchado, necesito, casa y comida, sueldo y propinas, de 15 a 17 años, B. Mitre 1585.

MUCHACHO para limpieza, café y venta bombones, en un cine, se necesita, 20 $ y comida, Córdoba 3971, de 10 a 12.

MUCHACHO de 18 años, preciso como medio oficial dependiente zapatería, E. Ríos 968

MUCHACHOS dos recomendados, para mandados y limpieza, necesítanse, Esmeralda 906, sastrería

MUCHACHO de 12 a 14 años para aprendiz de postizos necesita Ruiz y Roca, Florida 2.

MEDIO PREPARADORA práctica en la venta de sombreros, preciso, Lavalle 595 v17

MUCHACHO de 14 a 16 años, para limpieza de negocio preciso; calle Esmeralda 653.

MUCHACHO chauffeur y otros trabajos para estancia se precisa, tratar 25 de Mayo 179, de 2 a 4 p. m. v16

MUCHACHO para limpieza, que sepa algo de zapatería, se necesita, Sarmiento 1089

MUCHACHO práctico en reparto y otros quehaceres de lechería, preciso, Junín 1141 v16

MUCHACHO de 16 años para depósito de vinos práctico en almacén preciso, buen sueldo, casa y comida, San Juan 501.

MUCHACHO práctico para almacén, recomendado, de 16 a 18 años, preciso, Guanacache 5801, V. Urquiza.

MUCHACHO joven, con bicicleta, para mandados, se necesita, Florida 238, inútil presentarse sin buenas recomendaciones.

MUCHACHO presentado por sus padres, se necesita para mandados de escritorio con referencias, de 9 a 10 a. m.; Victoria 673, piso 1o., esc. No. 1

MUCHACHO de 16 años, que sepa leer y escribir, para limpieza y mandados de comercio, se necesita, Langlois, B. Mitre 1323.

MECANICO MUY PRACTICO EN máquinas de escribir y cajas registradoras, buen sueldo, dirigirse por carta acompañando copia de certificado a Casilla de Correo 1768.

OFICIOS DIVERSOS PEDIDOS

MUCHACHO 14-16 años, práctico que sepa andar en bicicleta, Tintorería, Cabildo 1335.

NECESITASE alpargatero a mano, Lagos 5448. v18

NECESITO, SEÑORITAS CORREDORAS de avisos, de 2 a 4, Belgrano 482, 2o. p.

NECESITO personas prácticas para hacer en el domicilio del obrero billeteras y carteras en cuero y seda, Corrientes 370, 2o. piso. v17

NECESITASE UNA PERSONA SERIA e independiente para dirigir personal de hotel y que sepa coser ropa. Inútil presentarse sin haber ocupado un puesto igual y sin tener buenas recomendaciones. Ocurrir Corrientes 302.

OFICIAL PELUQUERO PARA HOY SE precisa, Esmeralda 117.

OFICIAL PELUQUERO PRECISO HOY, de 8 a 8, $ 6 o efectivo, Balcarce 251.

OFICIAL PELUQUERO PRECISO PARA hoy, Lavalle 954.

OFICIAL PELUQUERO SE NECESITA para sábado, Victoria 3504.

OFICIAL PELUQUERO NECESITO para sábado, pago bien, Rivadavia 7294.

OFICIAL PELUQUERO o medio preciso para sábado, San José 906.

OFICIALES en bronce se necesitan, Río Bamba 336. v17

OFICIAL PELUQUERO compet. se necesita para el campo, Reconquista 406.

OFICIAL PELUQUERO o medio adelantado preciso, Pozos 290.

OFICIAL moldeador, se necesita, Río Bamba 336. v17

OFICIAL colchonero, se necesita, recomendado; San Martín 879.

OFICIAL peluquero, para hoy, necesito; Humberto I 2600.

OFICIAL peluquero, preciso, 8 $; Avenida Vélez Sársfield 490.

OFICIAL PELUQUERO para sábado, preciso, 5 $ y comida, Brasil 2956.

OFICIAL peluquero se necesita, para sábado, Directorio 216.

OJO! APRENDIZ adelantado y aprendiz peluquero, se precisa, Humberto I 2366.

OFICIALA o medio se precisa, modista, Corrientes 1533.

OFICIAL peluquero necesito para sábado, pago bien, Santa Fe 2666.

OFICIAL y medio carpintero y un lustrador preciso, Sarmiento 2214.

OFICIAL peluquero de 12 a 12, pago $ 5 y cena, preciso, Brandsen 2767.

OFICIALAS modistas, necesítanse, Esmeralda 906.

OFICIAL peluquero o 1|2 para sábado, preciso, B. Mitre 1500 esq. Paraná.

OFICIAL medio peluquero, para sábado, pago bien, México 3765.

OFICIAL o medio peluquero necesito hoy Almafuerte 666.

OFICIALES en bronce se necesitan, Río Bamba 336. v17

OFICIAL MUEBLERO se necesita, Chile 2426.

OFICIAL lustrador, necesito, Malabia 660.

OJO! SE necesita medio oficial peluquero para sábado, pago bien, Bermejo 956.

OFICIAL peluquero para sábado, preciso, Bompland 1559.

OFICIAL y un medio mueblero y un lustrador, necesito, Viamonte 1827.

OFICIAL peluquero preciso, para hoy, cualquier hora, Castro Barros 938.

OFICIAL peluquero se necesita; Viamonte 307.

OFICIAL peluquero necesito hoy sábado; Pasco 1048.

OFICIALES peluqueros para hoy precisos, pago 7 $; Belgrano 1470.

OFICIAL peluquero para hoy necesito, bueno; San Juan 3070.

OJO, oficial peluquero preciso para sábado, Juncal 3000.

OFICIAL peluquero para hoy, preciso, pago 6 $, Sarmiento 256.

OFICIAL buen peluquero, preciso hoy, $ 6.50, Estados 3736, Chacarita.

OFICIAL peluquero y medio preciso, Concordia 1505.

OFICIAL peluquero se precisa para sábado, pago bien; Las Heras 2108.

OFICIAL carpintero de mesas de comedor, se precisa, Cevallos 1295. v17

OFICIAL peluquero español, preciso para hoy, 6 $, Güemes 3799.

OFICIALES SASTRES para señoras preciso buenos, Córdoba 941.

OFICIAL PELUQUERO se necesita para sábado, Chacabuco 302.

OFICIAL peluquero se precisa para Morón, tratar Ecuador 1288.

OJO, se necesita medio oficial peluquero competente, buen trato, Venezuela 2903.

OFICIAL medio sastre o aprendiz adelantado, se necesita, Las Heras 2108.

OFICIAL para cosido de señora taco de suela, preciso, Rivadavia 3247.

OFICIAL peluquero, para hoy, preciso; Chacabuco 1188.

OFICIAL peluquero, necesito, para hoy; Venezuela 3309.

OFICIAL tupista se precisa; Pasco 651.

OFICIAL peluquero para hoy sábado se precisa; 15 de Noviembre 1547.

OFICIAL o medio peluquero preciso para sábado fijo, Charcas 402.

OFICIAL peluquero competente preciso; Rivadavia 3883.

OFICIAL sastre se necesita para compra y venta, Libertad 340.

OFICIAL PELUQUERO necesito para hoy tratar cualquier hora, Corrientes 3940.

OFICIAL PELUQUERO NECESITO hoy 6 $ y comida, Donato Alvarez 507.

OFICIAL MECANICO PARA AUTOS se necesita, Neuquén 1010.

OFICIAL PELUQUERO PARA SABADO necesito, cualquier hora, Rosario 124.

OFICIAL PELUQUERO, PARA HOY, necesito, Río de Janeiro 652.

OFICIAL MUEBLERO COMPETENTE necesito, prefiero con banco, Muñiz 724.

OFICIAL MUEBLERO Y UN LUSTRAdor, se necesitan, Centenera 540.

OFICIAL medio peluquero sábado, 5 $ ... Mitre 2263, Avellaneda.

OFICIAL peluquero se necesita, por día o por mes, Piedras 1551.

OFICIAL PELUQUERO PARA SABADO preciso, Cabildo 681, Belgrano.

OFICIAL peluquero se necesita para hoy, a cualquier hora, Av. del Campo 1080

OFICIAL medio sastre y aprendiz adelantado, necesito, San Juan 2525. v15

OFICIAL medio sastre y aprendiz adelantado necesito, Humberto I 3560. v15

OFICIAL medio sastre y aprendiz adelantado, p. bien, S. Juan 1556, d. 3. v15

OFICIALES muebleros necesito, Castro Barros 1845. v15

OFICIAL SASTRE para confección, pago bien, Guayanas 5082 v15

OFICIAL peluquero por mes o sábado se necesita, Iriarte 1950. v15

OFICIALA modista de fantasía se necesita, muy compet. Sarmiento 2113. v15

OFICIAL o medio zapatero, se necesita, Triunvirato 4622. v15

OFICIALAS polleristas y mangueras, se necesitan, Santa Fe 1638. v15

OFICIALES sastre de señora, muy competentes, con muestra se precisan, La Imperial, Victoria 802. v15

OFICIALES sastres señora, competentes por día, se necesitan, calle Santa Fe 1638 v15

OFICIAL SASTRE POMPIER Y VENDEdor se necesita, alemán o español, Esmeralda 673.

OFICIAL peluquero para sábado o por mes se necesita, Chicago 6532, Nuevos Mataderos

OFICIALES HERREROS PRACTICOS, en cocinas y trabajos de chapa, se necesitan, Tucumán 949.

OFICIAL PELUQUERO competente, para sábado fijo, pago 5.50 y comida, Boedo 791.

OFICIAL medio peluquero preciso, para hoy, 5 $ y comida, adelantados, Rincón 1346.

OFICIAL peluquero para sábado solo, 6 $ secos se necesita, Honduras 3710 esquina Sadi Carnot

OFICIAL OPTICO DE 28 años, educado, activo y práctico en mostrador, buena presencia y referencias, se necesita. Por carta a "Optical", calle Charcas 1592, Montevideo, buen sueldo, inútil escribir si no reúne condiciones. v15

PELETERAS muy competentes se necesitan, Esmeralda 548. v15

PINTORES de carrocería de automóviles, se necesitan, Santa Fe 3429. v15

PLANCHADORA aprendiza se necesita, Charcas 1939. v15

PEONES enceradores de pisos prácticos preciso, Pueyrredón 1326. v15

PLANCHADORA oficiala preciso, calle Venezuela 2520 v15

PREPARADORAS de sombreros de señora, se necesitan, Entre Ríos 221 v15

PLANCHADORA a nuevo de color se necesita, Patricios 1798. v15

PLANCHADORA se precisa aprendiza adelantada, calle Charcas 2554. v15

PREPARADORAS y medio preparadoras de sombreros necesitan, E. Ríos 566. v15

PEONES PARA LIMPIEZA SE NECESItan, Lima 1701.

POSTICEROS OFICIAL Y MEDIO OFIcial, se necesitan, San Juan 2422.

PLANCHADORA oficiala se necesita, trabajo seguido, Saavedra 214.

PEON práctico de jardín se necesita, Av. de Mayo 652, de 6 a 7 1|2 p. m.

PEONES albañiles, para afuera, necesito Bacacay y Beltrán, de 7 a 8 a. m.

PEON necesito, casa y comida, Rincón 931. v18

PLUMACERA se necesita, calle Corrientes 2128.

PEON limpiador de cloacas, se necesita, Venezuela 2300.

PINTOR oficial, en camas de hierro, necesito; México 2567.

PEON se necesita, para casa de ... [illegible]

OFICIOS DIVERSOS PEDIDOS

PEON para todos quehaceres, práctico en limpieza, se precisa, Santa Fe 2553.

PEON práctico para mueblería se necesita; Sarmiento 746.

PEONES PARA chacra prácticos para arar; se precisan, Guanacache 4041.

PEON PARA carnicería necesito, de 20 a 25 años; Espinosa 1530.

PEON necesito para hotel; Sarmiento 2138.

PREPARADORAS sombreros señoras se necesitan: Charcas 1650. v14

PEON de jardín se necesita, Rivadavia 6105.

PEON lavacopas para café, se necesita, Suárez 1764. v16

PINTOR que sepa bien recuadrar, preciso, Guaminí 462.

PEON práctico para mueblería se necesita, Cangallo 684.

PRECISO peón, E. Ríos 1071.

PEON práctico para fundición se necesita, Andes 40.

PEON para tambo, que sepa ordeñar, se precisa, Libertad 1874.

PASTELERO se precisa, Agüero 762.

PELUQUERO se precisa, Paseo de Julio 392.

PRECISO oficial mueblero y medio oficiales, Acevedo 1069.

PANADERO se precisa, práctico en medias lunas, San José 1060.

PREPARADORAS de sombreros, buenas, necesito, Orrico, B. de Irigoyen 1011.

PANTALONERA de ropería, con muestra, preciso, Corrientes 2686.

PLANCHADORA oficiala, se precisa calle Piedras 1168.

PREPARADORAS en sombreros para señora se necesitan; Esmeralda 53.

PLANCHADORA medio oficiala se necesita; Lavalle 1846.

PLANCHADORA aprendiza adelantada se necesita; Alsina 1877.

PLANCHADOR de tintorería se necesita, Talcahuano 632. v17

PELETERIA, PRECISO MAQUINISTAS y forradoras competentes, C. Pellegrini 1213. v17

PEON muchacho que entienda de campo se necesita; dirigirse a Piedras 1371, Dto. 9, de 12 a 1.

PREPARADORAS que quieran llevar trabajo a su casa, entregamos, necesitamos modelos muy chic, Lavalle 893. v17

PEON para negocio, se necesita, sueldo $ 60, debe dormir en la casa, se exigen referencias, de 9 a 10 a. m., Rivadavia 3149.

PREPARADORA de sombreros se necesita, que sepa vender, buen sueldo, La Orquídea, Carlos Pellegrini 450. v16

PRIMERA adornadora para sombreros de señora, se necesita, Suipacha 26, de 11 a 1. v15

PREPARADORAS medio preparadoras y aprendizas de sombreros, se precisan, Montevideo 1544. v15

PREPARADORAS buenas de sombreros y aprendizas se necesitan, Esmeralda número 946. v15

PLANCHADORA competente, de tintorería para vestidos y ropa blanca, fina, necesita Gath y Chaves Ltda., talleres anexo, Perú y Rivadavia. v18

QUINTERO para quinta de negocio, con sueldo y habilitación, se necesita, tratar Tucumán 2786, de 10 a 4 p. m. v15

REPARTIDOR de vinos para familias, con clientela, se precisa, buena ganancia, Sadi Carnot 277. v17

SE NECESITA medio oficiala corsetera, Cangallo 2560.

SE NECESITA un muchacho de 15 años, para depósito de vinos, Lima 688.

SE NECESITAN mensajeros, calle Pueyrredón 1769.

SE PRECISA un peón para carnicería, competente, Venezuela 3900.

SE NECESITAN buenas oficialas para vestidos de señoras, B. Mitre 666. v17

SE NECESITA vaciador y pintor de estatuas de yeso; Alvarez 656. v16

SE PRECISAN buenas preparadoras de sombreros, Carlos Pellegrini 505.

SE NECESITA medio oficial sastre o aprendiz, Charcas 3945. v17

SE NECESITA mozo de salón para lechería, Bernardo de Irigoyen 82.

SEÑORA para atender negocio, buen sueldo, Victoria 1854.

SE NECESITA mozo práctico para almacén, Carlos Calvo 3800. v17

SE PRECISAN oficiales carpinteros, Azcuénaga 269.

SE NECESITA aprendiz grabador adelantado, Esmeralda 177.

SE NECESITA un peón para almacén, sueldo 25 $, Cabildo 901, Belgrano.

SE NECESITA una aprendiza modista; Belgrano 3628. v16

SE NECESITA un oficial carrocero de automóviles, Cochabamba 1650.

SEÑORITA vendedora en sombreros necesito, San Juan 2334.

SE NECESITA un cincelador, Estados 3915. v15

SE NECESITAN corredores para vender cigarrillos, Venezuela 1069, de 8 a 10.v16

SE NECESITAN oficialas de mostacilla, Castro Barros 1637. v15

SE NECESITA buen oficial tallista y medio oficial, Soler 4192. v15

SE NECESITA oficial y medio oficial mueblero, Murillo 949. v15

SE NECESITAN dos costureras a mano para confección, Pedro Mendoza 1467, Boca. v16

SEÑORA INTELIGENTE, para cuidar y dirigir casa de compra-venta ropa, se necesita, 90 $ y pensión, Esmeralda 673.

SE NECESITAN muchachas para taller de bolsitas de papel, que sepan trabajar; Anchorena 735.

SE NECESITAN corredores para un artículo mucha aceptación, San Juan No 1879, de 4 a 6 p. m.

SE NECESITA facturero para panadería, sueldo $ 50, casa y comida, tratar Lavalle 2346.

SE NECESITA un tejedor práctico en máquinas circulares mailleuses. Dirigirse E. A., San Luis 937, Rosario de Santa Fe. v16

SE PRECISAN 6 oficialas y 6 medio oficialas pantaloneras, preguntar encargado, B. Mitre 1109.

SE NECESITA medio oficial hojalatero hombre anciano. Dirigirse por carta a Francisco Corraro, Bragado, F. C. O.

SE PRECISAN costureras armadoras de camisas, pantalón y bombachas ordinarias, Rivadavia 3691. v15

SE NECESITAN oficiales carpinteros, para muebles enchapados, calle Corrientes 2065. v15

SE NECESITA talabartero práctico para rellenar caballos con paja y forrarlos, Avenida La Plata 1669. v16

SE NECESITAN buenos carpinteros prácticos en colocación de pisos, obra, Santa Fe 1866. v15

SE NECESITAN oficial y medio oficial para calefacción eléctrica, Tucumán 1020. v14

SE PRECISAN DOS OFICIALES baúleros, uno carpintero y otro adornista, que sepan de fino y ordinario, buen jornal, Ciudadela 1410, Montevideo. v18

SE NECESITAN cocktaileros y mozos de buena presencia, que hayan trabajado en grandes casas para el Richmond Bar, Florida 466|68. v16

SEÑORITA práctica, escribir a máquina Royal, se necesita, ocurrir de 10 a 11, Florida 440, estudio doctor Saavedra Lamas.

SE NECESITAN torneros mecánicos, buen sueldo, mediante competencia, dirigirse por carta o personalmente calle Santa Fe 1284, Rosario de Santa Fe. v19

SE NECESITA PERSONA MUY COMPETENTE en la preparación de conservas de frutas y dulces, para segundo capataz; por carta, adjuntando copias de certificados, a Fábrica de Conservas, Venezuela 1201.

SEÑORITA joven, seria, que escriba a máquina, se necesita para empleo de confianza en casa comercial, se prefiere posea el inglés. Presentarse de 9 a 10 a. m. en San Martín 201 escritorio 17, 1er. piso.

SE nec. señorita instruida que tenga alguna práctica en trabajos de escritorio y que sepa escribir a máquina, para desempeñar un cargo en la secretaría de la gerencia de una importante compañía, dirigirse por carta a casilla de correo No 1023, cap. federal.

TALLISTAS y silleteros oficiales necesito, calle Parral 826, Caballito. v16

TAPICEROS para automóviles, oficial y medio oficial necesitamos, Solís 1589.

TORNERO medio oficial se necesita, General Urquiza 850. v16

TIPOGRAFO medio oficial, Malabia 2317.

TORNERO en madera, competente preciso: Ecuador 873.

TIPISTA MEDIO OFICIAL ADELANTADO se precisa, Bulnes 794.

TIPOGRAFOS medio oficiales se necesitan, Rivadavia 1638. v15

TAPICEROS de carrocería de automóviles, se necesitan; Santa Fe 3439. v15

TALLISTAS se necesitan, Mármol 763. v15

TORNERO en bronce a pulso, medio oficial adelantado necesito, Belgrano número 3378.

TIPOGRAFO aprendiz adelantado se necesita para tipografía, es inútil presentarse si no es competente, Reconquista 459.

UN LAVACOPAS PRECISO PARA LECHERIA, Santa Fe 4974.

VISTERAS, con muestra, se necesitan. Sarmiento 516. v16

VAINILLADORAS máquina 3 agujas, necesito; Alsina 1585. v15

YESERO necesito, calle Vera 877.

ZAPATERO activo, 4.50 $ diarios, composturas finas, preciso. Montevideo 1606

ZAPATERO OFICIAL composturas, se necesita, pago bien, Belgrano 1844.

ZAPATEROS armadores para calzado de lona y paño se necesitan, Lima 1572

ZAPATERO oficial para todo trabajo, se precisa, Independencia 2258. v15

ZAPATERO LUIS XV COSIDO A MANO y otro para adentro, Cerrito 570. v15

OFICIOS DIVERSOS PEDIDOS

ZAPATERO oficial de varón, cosido a mano preciso; Corrientes 663. v16

ZAPATEROS para clavado de señora y niña se precisan; Lima 363. v15

ZAPATEROS ARMADORES Y PREPARADORES a mano se precisan, Medrano 316. v16

ZAPATERO ESCARPINISTA para paño, chancleta y chinela, preciso, Vera 1169. v18

ZAPATERO competente medida y compostura, preciso, puesto fijo, traer herramientas, E. Ríos 958.

ZAPATEROS, necesitamos armadores, sueleros y taqueros para hombre y varón. Pagamos los siguientes precios: por armar de hombre hasta 0.70, de varón hasta 0.60, por suelas hombre, hasta 0.80, de varón hasta 0.70, por tacos de hombre hasta 0.35, de varón hasta 0.28. También necesitamos pasador de hierros, que sea desformador, a 0.12, trabajo permanente; Carlos Calvo 4317. v17

OFICIOS DIVERSOS OFRECIDOS

AFILADOR aserrador de sierra, competente, se ofrece, L. S.; Dorrego 1809.v16

ALBAÑIL competente para toda clase de construcciones, para ciudad o campaña, se ofrece, Solís 208.

AYUDANTE mayordomo, persona formal para estancia Norte de Córdoba, contabilidad, dactilografía, etc., etc., óptimas referencias, se ofrece, por carta a J. Martínez, Belgrano 2040. v16

A PERSONA TEORICO PRACTICA egresada de la Esc. N. de Lechería y Agricultura de Bell Ville (prov. Cba), con certificado y referencias a satisfacción ofrécese, Viamonte 1365, E. V., de 2 a 6 p. m. o por carta. v16

AJUSTADOR mecánico técnico y práctico, habla el inglés, se ofrece, tiene varios años de ferrocarriles en ésta y en N. A. y 3 años en estancia. No tiene pretensiones. Por carta Corrientes 1258, 4o. piso, dep. 41. F. Giner. v17

ARGENTINO DE 24 AÑOS, EMPLEADO en importante casa comercial, deseando huir de la vida hipócrita y falsa de la ciudad, se ofrece para el campo, cuanto más lejos mejor, preferible el Chaco o la Patagonia; posee conocimientos generales de manejo de máquinas agrícolas, auto "Ford", trabajos de carpintería, contabilidad, etc., es también profesor autorizado de instrucción primaria. E. M., Caseros 863, depto. 5. v16

BUEN JARDINERO SE OFRECE, UN día por semana, Fray Cayetano 668. v15

CHICO DE 18 años se ofrece para casa de negocio, español, Mendoza 4210.

CARPINTERO ESCALERISTA SE ofrece como encargado u oficial, J. M., Acevedo 81.

COBRADOR se ofrece con muy buenas garantías y referencias; por carta D. A. Carlos Pellegrini 751.

CORTADOR sastre se ofrece, con muy buenos certificados y sin pretensiones, Tucumán 975.

CARPINTERO oficial competente con herramientas se ofrece; calle Azcuénaga 43. v15

CORTADOR sastre joven bien preparado en trabajo fino, con buen certificado, se ofrece, P. C., Tarija 3368. v16

COBRADOR se ofrece, fianza hasta 4500 $ efectivos, por carta a R. T., Esmeralda 548. v5

COMISIONES Y ENCARGOS para campaña, Corretajes y teneduría por hora para la capital. Escribir C. Calvo 550. Rgues. v21

DEPENDIENTE almacén se ofrece, recomendado, Quesada 2790. v15

DEPENDIENTE muchacho, de 18 años, práctico en almacén ofrécese; Bolívar 362.

DEPENDIENTE vendedor de calzado se ofrece, referencias a satisfacción, calle Asamblea 252. v15

DEPENDIENTE de almacén se ofrece para la campaña, va a los territorios del Sur, Cabildo 2501, Belgrano, Estanislao Dagorn.

ELECTRICISTA instalador, competente, se ofrece; Esparza 52, Ortega.

EMPLEADO joven ofrécese para escritorio o casa de comercio, cartas a J. F., Superí 1456, Belgrano. v15

EMPLEADO se ofrece, para tienda, confecciones o sastrería, ciudad o campaña sin pretensiones, O. J.; Viamonte 835. v15

EMPLEADO ACTIVO y serio, habla castellano, francés, italiano, se ofrece, conoce capital y provincias, E. B., calle Helguera 170. v16

ENFERMERA diplomada, joven y de buena presencia se ofrece; por carta o personalmente, D. S., Culpina 1049, Flores. v15

EMPLEADO ACEPTARIA PUESTO INTERINO en reemplazo de alguno que deba prestar servicio militar. "Syrene", Loria 1244, dep. 13.

EMPLEADO joven de 28 años, con buena letra, ortografía y conocimientos de contabilidad, busca sin pretensiones, puesto en escritorio de alguna estancia, por carta a J. C. Angel, Sáenz Peña 1694. v15

FOGUISTA se ofrece con certificados de trabajo; calle Venezuela 2086.

FOTOGRAFO práctico, se ofrece, para ciudad o campaña, por carta a J. Gómez; Moreno 2539.

FOTOGRAFO fotograbador competente, se ofrece, por carta a E. E., Amenábar 1713, Belgrano. v17

HOMBRE se ofrece para limpieza de negocio, Moreno 1149.

HOMBRE se ofrece para todo trabajo, con cédula de identidad, F. F. B., Falucho 1156. v16

HOMBRE formal práctico en reparto, se ofrece, con certificado, P. S., Bogado 4464. v15

HOMBRE formal se ofrece para quintero, jardinero o cuidar animales, para campo, Lima 1366. v15

HOMBRE JOVEN práctico en mueblería, sabe embalaje y algo carpintero y manejo de riendas, Belgrano 529, depto. 4, M. L. v15

HOMBRE joven, buena letra, práctico comercialmente, se ofrece para ayudante de escritorio o auxiliar de tenedor de libros, sin pretensiones, J. V., Las Heras 2043. v16

HOMBRE joven, sin vicios, muy formal se ofrece para cuidar consultorio y limpieza o encargado de casa de departamentos o escritorios. Actualmente empleado en el comercio, 6 años en la misma casa. Por carta J. M., Castelli 23, p. 16. v16

JOVEN sin pretensiones, ofrécese para escritorio, P. A. C., Tres Esquinas 2168.v17

JARDINERO italiano se ofrece con recomendaciones, Lima 1165, semillería.

JOVEN, se ofrece para escritorio o casa de comercio, Estados Unidos 352.

JOVEN se ofrece para escritorio, sin pretens. Carta S. Ville, Cerrito 433. v15

JOVEN INSTRUIDO para escritorio o casa de negocio ofrécese, Cuba 4152. v16

JARDINERO quintero de profesión, se ofrece, Villafañe 105. v15

JAPONES jardinero de profesión, toda clase árboles, Belgrano 685. v15

JARDINERO QUINTERO O SERENO SE ofrece, Chacarita 2486 v17

JOVEN SE OFRECE, práctico para reparto de almacén o de vinos, sabe manejar carro, por carta a J. C., P. Unidas 1626

JOVEN FRANCES castellano, práctico en expedición, escribe a máquina desea empleo; Suipacha 935. v16

JOVEN de 18 años, práctico, casa rematES, escribir a máquina, se ofrece, F. B., Rojas 1551.

JOVEN práctico en escritorio, sabe escribir a máquina, se ofrece, Rosberg, Lima 380.

JOVEN, se ofrece bien recomendado, para casa de comercio, Venezuela 436, Rodolfo.

JOVEN de 16 años se ofrece para escritorio o comercio, A. A. B., Libertad 1073.

JOVEN de 16 años, de 1er. año comercial, desea colocarse en escritorio comercial, sin pretensiones, Cerrito 684.

JOVENCITA principianta, se ofrece para escritorio o empleo análogo, Pedriel 155, dep. 36. v15

JARDINERO quintero, italiano, ofrécese con buenos certificados. Villa Devoto; calle Bahía Blanca 461. v15

JOVEN DE 18 AÑOS, se ofrece para escritorio o cosa análoga, A. Delgrosso, calle Thames 1859. v15

JARDINERO quintero de profesión japonés, serio, educado, práctico en su oficio se ofrece, Piedras 873 v15

JARDINERO casado que actuó en importantes parques, se ofrece con óptimos certificados, Olavarría 1383. v18

JOVEN auxiliar de escritorio, muy práctico, escribe a máquina, se ofrece, buenos certificados, Canning 3177 v15

JOVEN de 18 años, argentino, de buena presencia, se ofrece, para negocio o fábrica, sabe andar en bicicleta, dirigirse a J. Romero, Estados Unidos 1678.

JOVEN de 22 años, educado y recomendado, habla francés, portugués, italiano y español, desea empleo, no importa cual. Por carta, Piedras 694, José V. Fornis.

JOVEN COMPETENTE Y ACTIVO, de 24 años, se ofrece para todo trabajo de escritorio o similar en la capital o campaña, escribir a G. G., Moreno 321. v15

JOVEN italiano, de 23 años, serio, sabe leer y escribir, se ofrece depósito de vino o escritorio, por carta solamente. Prefiere capital, J. L. D., La Madrid 825. v16

JARDINERO se ofrece, italiano, soltero, entiende de quinta y arregla parques, dirigirse Conti Hnos., L. Zeppa, Victoria, F. C. C. A. v15

JOVENCITO de 15 años, desea emplearse como cadete en casa de comercio, con buenos informes personales. Las Heras 2289. v15

JOVEN ARGENTINO DE 24 años, CON buena letra y recomendaciones ofrécese para trabajar de mañana, únicamente de 6 a. m. a 12 m., en escritorio, casa de comercio, etc., sin pretensiones, dirigirse a P. L. V., Agüirre 749 v15

MUCHACHO de 16 años se ofrece para casa de negocio. Guevara 685.

MUCHACHO se ofrece para escritorio por la tarde, Belgrano 1868 v16

MOZO japonés, se ofrece, para café, por carta Ituzaingó 763. v16

MAYORDOMO, con buenas referencias y práctico, se ofrece, Paraguay 745. v16

OFICIOS DIVERSOS OFRECIDOS

MUCHACHO se ofrece de 15 años, lee y escribe, Treñes 1579, J. D. v15

MUCHACHO de 14 años, activo para almacén se ofrece; Patagones 2452 v15

MAYORDOMO se ofrece, soltero, serio y activo, con referencias y certificado de competencia, D. Berrino, Lezica 4374 v14

MUCHACHO español de 15 años se ofrece para almacén o escritorio, Salcedo No. 3323.

MUCHACHO se ofrece, para escritorio o comercio, escribe a máquina, Montevideo 78. v15

MECANICO suizo, para motores explosión, busca trabajo y entiende algo de electricidad, B. W., Paseo de Julio 420. v15

MUCHACHO de 14 años, instruido y recomendado se ofrece, almacén, ferretería, bazar, Moldes 2648.

MUCHACHO con bicicleta, se ofrece, para cualquier trabajo, P. Muñoz, Defensa 318. v16

MAQUINISTA mecánico se ofrece para establecimientos, para arar tierra a tracción, tratar mecánico R., Brasil número 1602. v15

MAQUINISTA ajustador en motores a vapor, se ofrece, entiende cualquier clase de máquinas, así como de electricidad, buenos certificados y referencias, Rivadavia 1810. v16

ORDENANZA BIEN recomendado ofrécese; Lima 1202 esquina San Juan.

OFICIAL peluquero para casa céntrica; se ofrece; Rivadavia 2338. v15

OFICIAL sastre o cortador, con práctica, se ofrece, Lavalleja 643. v15

OFICIAL zapatero se ofrece, para el campo, desea condiciones, dirigirse a N. L., Tucumán 900, 2o. piso, dep. 5o. v15

OFICIAL sastre cortador muy competente, se ofrece sin pretensiones, Sarmiento 2267, p. 26. v15

PEON español de 25 años, se ofrece, Belgrano 1936.

PLANCHADORA se ofrece a casa particular o para taller: Tucumán 1067.

PINTOR y empapelador oficial se ofrece, Cevallos 1648. v16

PEON español, se ofrece práctico para chanchería, sin pretensiones, Lima 252.

PEON español, se ofrece, conoce la capital, Patagones 927. v15

PINTOR oficial decorador competente, se ofrece, Constitución 3739. v16

PEON SE OFRECE con buenas recomendaciones y carnet; Cochabamba 2708. v15

PEON DE 23 años se ofrece, sabe carpintero, con buenas recomendaciones, México 1273. v15

PEON práctico para casa de negocio, se ofrece, buenas recomendaciones, carnet, Victoria 1994, G. G. v16

PROFESORA PIANO, SOLFEO, PREMIADA en Pallemaerts y Thibaud-Piazzini, lecciones, exámen. Alsina 1495, U. T. 4498 L.

PEON FORMAL, con amplios certificados se ofrece ciudad o campaña, R. F. Bolívar 880.

PEON FUERTE PARA TODO TRABAJO se ofrece, Cabildo 3632, esq. Republiquetas.

PEON fuerte se ofrece con carnet y fianza cualesquier trabajo, casa de negocio, práctico en reparto, por carta Rivadavia 4439, P. D.

PERSONA DE TODA RESPONSABILIDAD, acepta administración de propiedades o cobranzas de cierta importancia, dirigirse a N. S.; Vidt 2027. v18

QUINTERO jardinero, poco sueldo; Quilmes 68, D. I. v16

QUINTERO y jardinero práctico para cualquier clase de plantas, se ofrece, Cochabamba 794. v15

REPARTIDOR, conductor, para casa mayorista, se ofrece, San Luis 2494. v15

SEÑORITA que ha cursado 3er. año normal se ofrece, Gaboto 671, R. M. v16

SERENO PEON se ofrece para cualquier trabajo, recomendado; Venezuela 2086.

SE OFRECE UNA JOVEN MODELO vestida, Cerrito 331. v17

SERENO con carnet de policía, se ofrece, Tres Cruces 4365.

SE OFRECE aprendiza bastante adelantada de sombreros, Cangallo 1825.

SE OFRECE JARDINERO, quintero, Peterson, Superí 1326, Belgrano. v15

SEÑORITA se ofrece para componer ropa, sabiendo festonear, Arredondo 2440. v15

SE OFRECE UNA VAINILLADORA DE máquina Singer, de 2 agujas, Rosario 564. v17

SE OFRECE un cochero, para pueblo de campo o estancia, tratar Patricios número 4727, Lands, F. C. S. v16

SE OFRECE hombre de 53 años, vascoespañol, para sereno o portero, para casa de negocio, tiene recomendaciones, por carta Moreno 199.

SE OFRECE herrero mecánico prác. en cualq. trabajo, buenos informes; la señora buena cocinera, para establ. Independencia 348. v18

SEÑORA joven, buena presencia, se ofrece, para casa negocio o vendedora en general o cajera, conoce el ramo de bar restaurant y hoteles por haber tenido, escribir Marta E.; Vicente López, F. C. C. A.

SEÑORITA de 17 años, busca empleo por medio día, escribe a máquina, habla francés, español y alemán, tiene nociones de contabilidad, contestar bajo J. Z.; calle Luján 382. v15

SEÑORITA FORMAL se ofrece para cualquier puesto escritorio o casa de comercio, con recomendaciones y referencias, sin pretensiones, por carta J. H. Lima 1076. v15

SE OFRECE persona práctica en ramos generales, especial en comestibles, como vendedor, jefe de sección, u ocupación análoga, buenos certificados y referencia, por carta N. N.; Núñez 2919. v16

SE OFRECE joven de 18 años con buen certificado de haber trabajado varios años en el F. C. Sud Sabiendo perfectamente el telégrafo. Diríjase por carta S. G. Santa Fe 1274 o personalmente misma dirección. v16

TONELERO se ofrece para cualquier trabajo perteneciente al ramo, Moreno 1093.

TRABAJADOR serio, ofrécese, muy práctico en licorerías, dtos. vinos, J. D., Humberto 1 3420.

VENDEDORA inglesa, se ofrece, o para consultorio dentista, Iriarte 2256, Barracas al Norte. v15

SERVICIO DOMESTICO PEDIDO

AMA se necesita para criar en casa del niño, buen sueldo, Rodríguez Peña 384.

BUSCO MATRIMONIO PARA EL CAMPO, tendrá sueldo y será habilitado, dirigirse Venezuela 2632

COCINERA Y OTROS QUEHACERES se necesita, Mendoza 2146.

COCINERA y otros quehaceres se necesita con recomendaciones. P. Unidas 1845

COCINERO segundo se precisa, Cabildo 2338, Belgrano.

COCINERA SENCILLA y demás quehaceres se necesita. San Pedrito 141.

COCINERA se necesita, Larrea 978.

COCINERA que sepa lavar y otros quehaceres con cama se necesita, Boyacá 675.

CHICA para matrimonio, se precisa, Convención 3394. v16

CHICA de 10 a 12 años se necesita, Sáenz Peña 105, 3er. piso, derecha.

COCINERA, cocina sencilla preciso con cama, Carabobo 61, Flores, 50 pesos.

COCINERA y muchacha de 15 años, se necesitan; Carlos Calvo 1060.

CHICA se necesita de 14 a 16 años, para ayudar queha... Bermino 180. v16

COCINERA recomendada, con cama, se necesita; Cangallo 1217

COCINERA con cama se necesita, Sgo. del Estero 1183, sueldo 60 $.

COCINERA se necesita, soltera, 45 $, Chivilcoy 192, Vélez Sársfield. v16

CHICA preciso para matrimonio, Sarmiento 2703.

COCINERA recomendada se necesita, calle Córdoba 256.

COCINERA y otros quehaceres, y muchacha, se necesitan Bulnes 1240.

COCINERA preciso, Lautaro 752.

COCINERA, con cama, se necesita, sueldo 45 $, Piedras 275

CHICA de 16 años necesito, poco trabajo, 20 $, Miriñay 933 v17

COCINERA con cama se precisa, México 642.

CORTA FAMILIA necesita sirvienta, calle Lambaré 847

COCINERA, con buenas referencias, se precisa, Rioja 835. v17

COCINERA y otros pequeños quehaceres, necesito, sueldo 40 $, Charcas 3327.v16

COCINERA que sepa su obligación con cama y recomendada necesita Malabia 2693.

COCINERA recomendada con cama, tratar Paraná 1221.

COCINERA para poca familia y otros quehaceres, con cama, Colombres 946.

COCINERA se necesita con recomendación Tucumán 1577.

COCINERA sencilla y mucama se necesita, Corrientes 470, piso 3o.

COCINERA joven para matrimonio solo, se necesita, Colombres 71. v16

COCINERA con cama, competente, precísase, Cangallo 1465.

CHICA 12 a 14 años para matrimonio solo, necesito E. Unidos 636.

COCINERA y otros quehaceres necesito, Alvarez 2476

COCINERA con cama se necesita, Bustamante 1889.

COCINERA formal para corta familia, se precisa, Victoria 2430

COCINERA, se necesita competente en cocina italiana, Rivadavia 5094.

COCINERA con cama, se necesita para 2 personas, Berutí [illegible] v16

COCINERA con cama se necesita, Camacuá 590, Flores.

COCINERA se necesita calle Ecuador número 1379

COCINERA con buena recomendación, se necesita. Belgrano 3480.

COCINERA con cama, se necesita, calle Gallo 1534.

SERVICIO DOMESTICO PEDIDO

COCINERA con cama se precisa y otros trabajos; Río Bamba 985, 2o. piso.

CHICA para ayudar en corta familia, se necesita, Ramón Falcón 2719.

COCINERA se necesita, corta familia, sueldo 40 $, Lavalle 2035.

CHICA de 8 a 10 años necesito, Pueyrredón 510, 4o. piso, derecha. v15

COCINERA y mucama necesito, tratar Berutí 3866. v15

COCINERA y otros quehaceres, se necesita; Paraguay 2090. v15

COCINERA sencilla se precisa, sueldo 40 a 45 $, B. Mitre 3201. v16

CHICA se precisa todo trabajo, casa de matrimonio solo; Arenales 3746. v15

COCINERA CON cama, se necesita, Pueyrredón 1476. v15

COCINERA se precisa, Crámer 930. v15

COCINERA y otros quehaceres, se necesita; Tacuarí 1767. v15

COCINERA para cocina sencilla se necesita para corta familia, tratar Victoria 1778, 6o. piso, izquierda. v14

COCINERA formal, que entienda bien el oficio y con buenas recomendaciones, se necesita; Salta 985. v15

COCINERA para matrimonio solo, que sepa lavar, se precisa, Entre Ríos No. 191. v13

COCINERA competente, corta familia se necesita, sueldo 40 a 45 $, Patricios 391. v15

CHICA de 13 a 14 años, necesita matrimonio, sueldo 20 $, Cabildo 134, depart. A. v15

COCINERA y pequeños quehaceres se necesita, en Valle 2419, plaza Italia, presentar certificados de buena conducta.

COCINERA para estancia se precisa, cocina francesa; Córdoba 48.., 2o. piso, izquierda. v17

COCINERA se necesita, para matrimonio solo, sueldo 50 $ por mes, Victoria número 3105, 3er. piso izq., de 8 a 9 a. m.

COCINERA para matrimonio y otros quehaceres se necesita, Independencia 2014, 2o. piso, dep. A, de 9 en adelante

CHICA DE 12 a 13 años, para mandados, necesita matrimonio sin hijos, Ecuador 1630. v16

COCINERA y otros quehaceres, se precisa, con recomendaciones, presentarse de 9 a. m., Billinghurst 68. v16

COCINERA recomendada se necesita con cama 50 $, tratar de 9 en adelante, Rivadavia 2306.

COCINERA y otros quehaceres con o sin chico de 5 ó más años, Asunción 3946, V. Devoto, tratar después de las 12

COCINERA sencilla y otros quehaceres necesito, recom., con cama, Charcas 1670, de 8 a 10.

COCINERA se necesita y otros quehaceres, con retiro, recomendada, Bolívar 331, dep. 5.

COCINERA con cama y recomendaciones, necesito en Güemes 3154, tratar de 10 a 12 m.

COCINERA y algunos quehaceres se necesita, 45 $, hay mucama, Rivadavia 5227.

COCINERA y mucama para una estancia, hasta mayo, se necesitan, ocurrir Florida 2a.

CHICA PRECISO, pequeños quehaceres de matrimonio, sueldo y oficio modista, Esmeralda 1066, dep. B.

COCINERA de oficio para familia, con buenas recomendaciones se precisa, Corrientes 2581, de 9.30 a 12 m.

COCINERA SENCILLA Y LAVADO, corta familia necesita, de 40 a 45 $, Gral. Paz 1560, Belgrano.

COCINERA CON CAMA Y RECOMENDACIONES preciso, cocina sencilla, Tres de Febrero 1076, Belgrano.

COCINERA se necesita seria, aseada, que sepa cocina italiana y con buenas referencias, A. Olivari; Maipú 306, de 10 a 11 a. m.

COCINERA y mucama se necesita en casa a 1/2 hora distancia de Once. Tratar o escribir casa Ingeniero, Haedo, F. C. Oeste. v15

COCINERA y pequeños quehaceres se necesita con cama, buen sueldo, corta familia; Río Bamba 1175, 4o. piso, Dto. A, de 9 a 11; inútil presentarse sin recomendaciones.

EN CAMBIO DE 2 HORAS DE TRABAJO diario, se da hermosa pieza a señora sola, Alsina 1656.

JOVEN para limpieza y mandados, preciso después de las 9, Florida 589.

JOVEN de 18 años recomendado se necesita para limpieza, Libertad 314.

JOVEN DE 15 a 18 años, para cuidar una nena, se necesita, Valentín Gómez número 3436. v15

LAVANDERA, dos días por semana, se necesita, Helguera 3109, V. Parque. v15

LAVANDERA se necesita; Lavalle 1559.

LAVANDERA 4 veces por semana, necesito, Helguera 3109, Villa del Parque.

LAVANDERA para los lunes se necesita, Lima 653.

LAVANDERA y planchadora por día se necesita, 2.50 $ diario, B. Mitre 2021.

LAVANDERA y otros quehaceres se necesita sin cama, 1/2 día; Mercedes 274.

LAVANDERA, se precisa por día, Tucumán 3823.

LAVANDERA necesito para restaurant, Maipú 356.

LAVANDERA se necesita que sea práctica para casa de alojamiento, dormir adentro, 25 de Mayo 797.

MUCHACHA sirvienta necesita, matrimonio solo; Rondeau 2989, altos.

MUCHACHO se necesita, para limpieza y mandados, calle Florida 665.

MUCAMA recomendada, se necesita, Sta. Fe 3723.

MUCHACHA 14 años, matrimonio solo, precisa; Martín García 544.

MUCAMA recomendada, general, necesito Juncal 1173, de 10 a 11 a. m.

MUJER para todo trabajo, se necesita, 40 $; Pacheco 2621, Villa Urquiza.

MUCAMA plancha ropa lisa preciso; Carabobo 61, Flores. 40 pesos.

MUCHACHA de 15 años y cocinera necesito; Carlos Calvo 1060.

MUCHACHA se necesita, de 14 a 16 años, Rivadavia 1355.

MUCHACHA de 14 años, para cuidar niño, preciso, Pueyrredón 663.

MUCAMA joven necesito; Amambay 77, 1 cuadra subt., est. Río de Janeiro.

MUCAMO GENERAL, joven y serio se precisa; Corrientes 1212, 4o. piso.

MUJER seria para mucama general se necesita; Gallo 1149, Dto. B.

MUCHACHA para ayuda de quehaceres de adentro preciso, Arenales 2278.

MUCHACHO para limpieza y mandados se precisa; Esmeralda 53.

MUCHACHA poco trabajo para matrimonio necesito, Carlos Calvo 833.

MUCHACHO para mucamo precísase; calle Maipú 874, tratar de 10 a 11.

MUCHACHA de 15 años, para quehaceres de casa; Corrientes 1533.

MUCHACHA se necesita, sueldo 20 pesos; Junín 1089

MUCHACHO para mandados y limpieza, 45 pesos; B. de Irigoyen 427.

MUCHACHO se necesita para mandados; Corrientes 924

MUCHACHA de 14 a 16 años, con retiro, necesito, San Juan 1310.

MUCAMA se precisa, se paga buen sueldo Tacuarí 586.

MUCHACHO PARA LIMPIEZA SE NECESITA, Soler 3...

MUCAMA NECESITO, SUELDO 40 pesos, Berutí 3752. v16

MUCHACHA SE NECESITA, CABILDO 1235.

MUCHACHO de 14 a 15 años, limpieza jardín, sueldo 20 $, Gral. Paz 2629.

MUCHACHA de 14 a 16 años se necesita, Juramento 2689.

MUCAMA SE NECESITA, CON RECOMENDACIONES, General Paz 1765.

MUCHACHA PARA SERVICIO DE MATRIMONIO se precisa, Bompland 1980.

MUCHACHO de 14 a 15 años se precisa para limpieza, [illegible] 2777, Belgrano.

MUJER FORMAL POCO TRABAJO necesito, Orán 851

MUJER O muchacha se necesita, para corta familia, [illegible] 276. v17

MUCHACHA de 14 a 16 años, se necesita, Condarco [illegible]

MUCHACHA para todo servicio necesita corta familia, sueldo 30 $, Yerbal 854.

MUCAMA general se necesita, Lautaro 874 Flores, tratar de 9 a 12 m. v17

MUCHACHA O CHICA necesita matrimonio, Sarmiento 1357, dep. A.

MUCAMO necesito de mañana, que sepa limpiar pisos encerados, Cevallos 253.

MUCAMA sencilla que sepa su obligación se necesita, sueldo 40 $, Junín 1530.

MUCHACHA de 12 a 13 años, se precisa para quehaceres de casa, Maipú 558.

MUCAMA y niñera sin pretensiones, 40 $, cada una, necesito Libertad 1038.

MUCHACHA para sirvienta se necesita, Belgrano 3252

MUCHACHA para todo servicio necesito, Añasco 381.

MATRIMONIO para cocinera y limpieza se necesita Cangallo 4010.

MUCAMA se necesita, Agüero 1453, tratar de 8 a 10, sueldo 45 $. v16

MUCHACHO español para limpieza, de 15 años necesito, Chacabuco 192.

MUCHACHA con cama, de 13 a 15 años, necesito, Varela 358, sueldo 25 $.

MUCAMO o muchacho para servicio casa pensión, se precisa Esmeralda 486.v17

MUCHACHO se necesita, para limpieza, Rivadavia 1937 [illegible]

MUCHACHO necesito [illegible] Bolívar número 862.

MUCHACHA aseada, para todo trabajo, se necesita Victoria 2562, depto. 19

MUCHACHO 17 años para matrimonio necesito, Tacuarí [illegible]

MUCHACHA de 14 a 15 años, se necesita, sueldo 30 $, [illegible] 158.

MUCHACHA se necesita, para familia; Luis María Campos 449.

SERVICIO DOMESTICO PEDIDO

MUCHACHA necesito, para corta familia, 25 $, Bdo. Irigoyen 1433.

MUCHACHA necesito, todo servicio, matrimonio solo, Maza 1264, depto. 1.

MUCAMA general, recomendada, se necesita, de 2 a 4; Billinghurst 1772.

MUCAMA general, preciso, 40 $, después de las 3; Chacabuco 1274. v16

MUCHACHA que entienda de cocina, se necesita; Laprida 954.

MUCHACHO para limpieza y mandados con recomendación, Cerrito 1118.

MUCHACHA se necesita para todo trabajo, Alsina 2327, dep. 32.

MUCAMA general se necesita, Guido 1886

MUCHACHA de 12 a 13 años, para matrimonio solo, preciso, Alberti 852.

MUCHACHA se precisa, corta familia, B. Mitre 4319, dep. 5. v16

MUCHACHO se necesita, para casa de familia, Córdoba 2054.

MUCHACHA 15 a 16 años, para mucama, precísase, Oro 2636. v16

MUCAMA, con recomendaciones, se necesita, B. Mitre 1948.

MUCAMA se precisa, Brasil 907.

MUCHACHA para quehaceres, en casa de familia, preciso, Aráoz 2393.

MUCHACHA se precisa para corta familia, sueldo 20 $, Alvarez 2312.

MUCHACHA seria, se necesita para corta familia, Córdoba 3836. v16

MUCHACHA argentina, todo servicio de matrimonio solo, Sgo. del Estero 162.

MUCHACHA para matrimonio, se necesita, sueldo 12 $, Maza 192. v17

MATRIMONIO joven, el peón, ella para todo trabajo, preciso, Solís 1643.

MUCHACHA para atender criatura y otros quehaceres, preciso, 30 $, Cabildo 1021.

MUJER FORMAL se necesita, Rivadavia 5859, tratar de 11 a 12.

MUCHACHA precisa matrimonio, buen sueldo, Montevideo 41. v16

MUCHACHO peón de cocina, se necesita, Tucumán 2601.

MUCHACHA se necesita, Alberti 1271, para ayudar en los quehaceres.

MUCHACHO se necesita para matrimonio solo, Piedras 537, de 9 a. m. a 12.

MUCAMA de comedor, bien recomendada, sueldo 40 $, preciso, B. Mitre 2021.

MUCHACHA preciso, presentada por sus padres, E. Ríos 1912, dep. C.

MUCHACHA con retiro necesito, Bernardo de Irigoyen 432.

MUCHACHA de 12 a 14 años para ayudar necesito, Flores 3648. v16

MUCHACHO de 14 a 16 años para quehaceres de casa, Esmeralda 945.

MUCHACHA de 14 a 15 años para quehaceres, de 10 a 12 m, Esmeralda 945.

MUCHACHO de 13 a 16 años, se necesita, Cabildo 471, Belgrano.

MUCAMA para casa de pensión, se necesita, Reconquista 480.

MUCHACHA para todo trabajo, se precisa, Pueyrredón 1592. v16

MUCHACHA de 14 años, se necesita; Corrientes 2132.

MUCHACHO para servicio casa necesito, 20 pesos; Belgrano 3699. v16

MUCHACHA se precisa para matrimonio con nenita; Venezuela 567, Dto. 2.

MUCHACHO de 15 años, trabajo liviano preciso; Solís 1643.

MUCHACHA para matrimonio solo necesito; Nicaragua 4715, Dto. A., Pmo.

MUCHACHA se necesita para matrimonio y nena; Gascón 980.

MATRIMONIO, cocinera y jardinero se precisa; Rivadavia 4686.

MUCHACHA para quehaceres de corta familia, sueldo 25 $; Tucumán 2662. v16

MUCAMA con recomendaciones se necesita, Malabia 2693.

MUCAMO joven con recomendaciones se necesita, Malabia 2693.

MUCHACHA preciso para corta familia, poco trabajo, Boedo 396.

MUCHACHA 13 años se necesita, Añasco 362, Caballito.

MUCHACHA, se necesita, buen sueldo, Gallo 1142.

MUCHACHA para poco trabajo, necesítase en Convención 3879, sueldo 20 $.

MUCHACHA para cuidar dos chicos, se precisa, Sarmiento 1736.

MUCHACHA, ayudar quehaceres domésticos, se necesita, Agüero 1264.

MUCHACHA para todo trabajo, se necesita, 24 de Noviembre 1249.

MUCHACHA para todo trabajo, se precisa, 20 $, México 3313, con retiro.

MUCHACHA para mucama, sueldo 30 $, se necesita, Rivadavia 2172. v16

MUCHACHA, se precisa para matrimonio, con retiro, Independencia 933, 2o. dep. E

MUCHACHO para los quehaceres de casa y mandados, se precisa, Gascón 388. v16

MUCAMA general, preciso, recomendaciones, sueldo 40 $, Valentín Gómez 2961.

MATRIMONIO se necesita, mucamo y mucama, Tucumán 1577.

MUCHACHO de 12 a 14 años para mandados necesito, Lavalle 1431.

MUCHACHO para limpieza, con retiro, necesito, Paraná 1283.

MUCAMA general, con cama, se necesita, Venezuela 2039.

MUCHACHA para niñera y sirvienta para todo se necesita, Sarmiento 1736.

MUCHACHA se necesita, de 18 a 20 años, San Juan 2233. v16

MUCHACHA preciso, tratar Victoria número 2201. v16

MUCAMITA para casa de familia, necesítase, San Eduardo 4380.

MUCHACHA se precisa poca familia, sueldo 50 $, Cabildo 820. v16

MUCHACHO se necesita, Larrea 294, dep. 3o., izquierda.

MUCAMA para dos señoras solas, se necesita, Thames 2164, Palermo. v16

MUCAMA general, joven, precísase, matrimonio, Viamonte 2759. v16

MUCHACHO o muchacha se necesita, Warnes 130.

MUCHACHA corta familia necesita, 20 a 25 $, Ituzaingó 628 esq. Piedras. v16

MUCAMA con buenos certificados se necesita, pres. de 8 a 10 a. m., B. Mitre 1480.

MUCHACHA o chica se necesita para matrimonio, Tucumán 2294.

MUCAMA con buenos informes se necesita, Conesa 740. v16

MUCHACHA poco trabajo, precisa matrimonio, Rincón 1186, dep. 29. v17

MUCAMO recomendado que entienda comedor se precisa, Santa Fe 3727.

MUCHACHA se necesita, Montes de Oca 784.

MUCHACHO se necesita para servicio, Bacacay 2878.

MUJER o muchacha se necesita, con o sin retiro, Independencia 3999. v16

MUCHACHA para servicio de matrimonio necesito, Humberto I 2125.

MUCAMA general recomendada, se necesita, Larrea 1306.

MUCHACHA de 14 a 15 años para quehaceres, c. cama, México 3342, d. 6. v15

MUCHACHA para todo trabajo, preciso; Pavón 2089. v15

MUCHACHOS para mandados y limpieza, se necesitan, Suipacha 714. v15

MUCAMA general bien recomendada, se necesita, Gral. Urquiza 234. v15

MUCAMA para hotel se precisa; Avenida de Mayo 861 v15

MUCHACHA de 14 a 16 años, se necesita, Pujol 648. v16

MUCHACHA para ayudar quehaceres menos cocina, 25 $, Camacuá 615 v15

MUCHACHA se necesita para corta familia, Warnes 73. v15

MUCHACHA DE 13 A 15 años, se necesita, Belgrano 2819 v15

MUCHACHA de 12 a 16 años se necesita, Talcahuano 78, 4o piso v15

MUCHACHA de 15 años para sirvienta, se necesita, Zamudio 1371, Flores. v16

MUCHACHA para servicio de muy corta familia, se necesita, Suipacha 634. v17

MUCHACHO grande, limpieza, necesito, Serrano 2361, pago 25 $. v15

MUJER formal, para los quehaceres de casa de poca familia se precisa, Rivadavia 8112. v15

MUCHACHA o sirvienta, precisa matrimonio solo, para todo trabajo, Pasco 56.v15

MUCHACHA necesito poco trabajo, buen trato, cama y 30 $, [illegible] 607 v15

MUCAMA para Martínez se necesita, $ 30, Paraná 278, dep. 3o. v15

MUCAMA se necesita, para matrimonio, Anchorena 384. v15

MUCHACHA de 14 a 15 años, ayudar quehaceres, necesito, Brasil 1064. v15

MUCAMA con recomendaciones, sueldo 30 $, Charcas 2330 v15

MUCAMA y cocinera necesito, José Cubas 4380, Villa Devoto, tranvía 86. v16

MUCHACHA precisa, 15 $ y vestidos, calle Suipacha 782, 2o piso. v16

MUJER para sirvienta para medio día, se precisa, Corrientes 3946. v15

MUCHACHO para mandados y limpieza se necesita, Belgrano 3515 v16

MUCHACHA para matrimonio solo, se necesita, Coronel Díaz 1714 v15

MUCHACHA de 12 a 15 años, para poco trabajo necesito, Belgrano 1691. v15

MUCHACHA O MUCHACHO de 13 a 14 años, para ayudar quehaceres de casa, necesito, Cuba 2077

MUCHACHA se necesita de 14 a 16 años, para 3 personas mayores, Maipú 167, Hanfield, (dentista)

MUCHACHA de 14 a 16 años se necesita para corta familia, [illegible] Guayaquil 565.

MUCHACHO preciso de 14 años para mandados, trato [illegible] Entre Ríos 482

MUCAMA se necesita seria con buenas referencias, Manuela Pedraza 2010. Núñez.

MATRIMONIO INGLES necesita sirvienta con recomendaciones Esmeralda 1386, primer piso B., tratar de 8 a 10 a m.

SERVICIO DOMESTICO PEDIDO

MUCHACHA de 14 a 16 años con retiro se necesita, Olazábal 1993. v16

MUCAMA práctica, se necesita, San Martín 795. v15

MUCHACHA sirvienta, de 14 a 16 años, necesítase; Altolaguirre 2628, V. Urquiza

MUCHACHA se precisa para ayudar quehaceres de corta familia sueldo [illegible] pesos; Billinghurst 2521.

MUCHACHA para todo trabajo de casa matrimonio inglés, Maure 2144, Belgrano.

MUCAMA general para poca familia necesito, Güemes 3154, tratar de 10 a 12 m.

MATRIMONIO necesita dos muchachas, una para niñera, otra cocina, Lima 563.

MUCHACHA para servicio se necesita no lava ni cocina, buen sueldo, Carlos Pellegrini 596.

MUCHACHA preciso para ayudar quehaceres de matrimonio solo, Viamonte 1994. v16

MUCHACHA para ayudar en la cocina, se necesita, sueldo 20 $, dirigirse Asilo Inglés, Guanacache 2119, Belgrano.

MUCHACHA de 17 a 18 años, para ayudar quehaceres de casa, se precisa Venezuela 532. v17

MUCHACHO de 14 a 15 años, se necesita, para ayudante bar y comedor, calle Córdoba 547.

MUCHACHA 17 años, entienda algo cocina, necesita matrimonio, pago buen sueldo, presentarse de 9 a 10, Moreno 2827

MATRIMONIO se necesita, él jardinero ella cocinera sencilla, sueldo 90 $ tratar Talcahuano 1294, para ir al campo

MUCHACHO de 17 años más o menos se necesita, que entienda de limpieza y recomendado, Azcuénaga 1077.

MUCHACHA en corta familia extranjera se necesita, Palermo 3647, 3 cuadras de plaza Las Heras.

MUCAMA general con recomendaciones, se necesita, tratar de 3 a 4, Junín [illegible]

MUCHACHO español para todo servicio de lechería, sin pretensiones, se precisa, Crámer 800, presentarse de 11 a 1

MUCHACHO de 12 a 14 años, preciso, para los quehaceres de casa, Corrientes [illegible]

MUCAMA de adentro, que sepa planchar y zurcir, bien recomendada, sueldo 40 $, se necesita, B. Mitre 2021.

MUCHACHO de 13 a 15 años para limpieza y mandados, se necesita, Suipacha [illegible]

MUCHACHA para limpieza y atención de un consultorio, 45 $ secos, Esmeralda [illegible], piso 1o.

MUCAMA que sepa planchar, corta familia precisa, Piedras 905, sueldo pesos 35 a 40.

MUCHACHA de 15 a 17 años, necesítase para corta familia, paga 15 $, presentarse de 2 a 7, Lima 720.

MUCAMA necesito, sueldo 35 $, inútil presentarse sin recomendaciones, Alsina 2747. v17

MUCHACHO recomendado para quehaceres de casa de familia se necesita, Moreno 1350, 1o.

MUCAMA general, trabajadora, bien recomendada, se necesita, Charcas 1775 Hay cocinera.

MUCHACHA de 10 a 14 años se necesita, de siete mañana a dos tarde, Azcuénaga 274, depto. 22. v17

MUCAMA bien recomendada, para familia corta necesito, Bulnes 1932, ocurrir de 10 a 12.

MUCHACHA para cuidar niño de un año, se precisa, sueldo 25 pesos, Callao 613, 1er. piso izquierda.

MUCHACHO se necesita, de 14 a 15 años, para mandados y otros quehaceres, de 20 a 25 $; Suipacha 775. v16

MUCHACHA de 14 a 16 años, preciso, poco trabajo matrimonio sin hijos, Libertad 1222. v16

MUCHACHA se necesita para matrimonio solo, poco trabajo, sueldo 25 $, Azcuénaga 10, dep. 4.

MUCHACHA de más de 17 años, para todo trabajo se necesita, sueldo 35 $, Maza 934.

MUCHACHA se necesita para servicio de matrimonio, Inca 3862, altura Medrano 300.

MUCHACHA de 16 a 17 años para todo trabajo se precisa, Carlos Pellegrini 708, 2o. piso, derecha.

MUCHACHA O SIRVIENTA JOVEN para matrimonio necesito, Paraguay 4692, Palermo.

MUCHACHO necesito de 14 años, limpieza y mandados, con retiro, Santa Fe 2606. v15

MUCHACHO o muchacha para limpieza de matrimonio, necesito, Libertad 38[illegible], piso 3o. v15

MATRIMONIO formal, ambos mucamos, con buenas recomendaciones, se necesita; Salta 935. v15

MUCHACHO para limpieza casa familia preciso; Manuela Pedraza 1615, Belgrano. v16

MUCAMA recomendada, general, necesítase corta familia, sueldo 35 $, Pueyrredón 524, 6o. p. izq., de 2 a 4. v15

MUCHACHA se precisa para todo trabajo de poca familia, buen trato, Salta 149. v15

MUCHACHA para servicio de corta familia, sin chicos, se necesita urgente, Corrientes 3742. v15

MUCHACHA para todo trabajo que entienda algo de cocina y una chica de 13 a 14 años, se precisan, con cama; Fco. Lacroze 3382, se paga buen sueldo.

MUJER de 30 a 40 años, prefiero italiana, para cuidar señora enferma, dar referencias por carta, Casilla Correo 1173, sueldo $ 60.

MUCHACHA se necesita, de 14 a 16 años, para ayudar a los quehaceres de corta familia sin chicos; inútil presentarse sin buenos informes; Sgo. del Estero 1557. v16

MATRIMONIO que entienda de quinta para peón y sirvienta se necesita; para tratar presentarse juntos a Humberto I 3171, a las 2 p. m.

MUCHACHA se precisa, de 14 a 16 años, para ayudar a los quehaceres de casa, se le enseña de modista, con sueldo; Juncal 3106.

MUCAMA general y chica de 15 años, se necesitan, con recomendaciones, casa de corta familia, Acevedo 2731, casi esq. Las Heras. v16

MUCAMA general, recomendada, se necesita, en casa de matrimonio sin hijos, en el pueblo de Morón (F. C. O.), calle Rivadavia 1045, sueldo 50 $. Pasaje pago. v15

MUCAMA JOVEN, seria y con recomendación, se necesita para familia inglesa. Ocurrir por la mañana entre 9 y 12 a Conesa 1990, Belgrano. v16

MATRIMONIO sin hijos, para el campo, con recomendaciones necesito, él peón, que entienda de quinta y otros quehaceres, ella para cocinar, lavar, planchar para 2 señores solos, sueldo 65 $, Arenales 1721.

MATRIMONIO serio, sin hijos y con buenas recomendaciones, se necesita para casa de familia inglesa, en pueblo de campo, ella para cocinera y el peón de patio y que entienda algo de jardín y cuidar automóvil. Deben de ser de nacionalidad italiana, francesa o inglesa y es inútil escribir no llenando estos requisitos. Diríjase por carta a Señora Elena Grant, Villa Escocia, Laboulaye, F. C. P. v15

NECESITO muchacha 13 a 15 años, casa familia, Sarmiento 3166, dep. 4. v15

NIÑERA se necesita, Zapata 245. v15

NECESITO COCINERA, TRATAR DE 3 a 6 p. m., en Belgrano, Mendoza 2341.

NIÑERA RECOMENDADA SE NECESITA, General Paz 1766.

NIÑERA y para otros quehaceres se necesita, Montevideo [illegible] 3er piso.

NIÑERA de 12 a 14 años, se necesita, presentarse Tucumán 828, de 9 a 3.

NIÑERA CHICA se necesita, sueldo 20 $, Blandengues 2258, Belgrano

NIÑERA SE precisa, Lavalle 2035.

NECESITO mucama recomendada, 3 personas may., Córdoba 3401, p. 3o. v16

NECESITO sirvienta, corta familia, Catamarca 25, plaza Once v16

NECESITO cocinera, sueldo 50 $. Santa Fe 5093 v16

NECESITO muchacha para pequeños quehaceres, va a la escuela, Potosí 3753.

NECESITASE muchacha, ayuda doméstica, hay otra, Pedro Goyena 1140. v16

NECESITO sirvienta que entienda cocina, buen sueldo, corta familia, Venezuela 1561.

NIÑERA NECESITO, ayudar otros quehaceres para corta familia, sueldo 15 $, Yerbal 1376. v15

NIÑERA práctica y formal se necesita para un solo niñito, buen sueldo, tratar después de las 10 de la mañana, Arenales 1141.

PEON cocina, lavaplatos, práctico, se necesita, sin cama, B. Irigoyen 546.

PRECISO chica, para niñera, hay sirvienta, Avenida La Plata 774

PEON DE cocina se precisa, Bmé. Mitre 2130.

PEON de cocina necesito, Entre Ríos 512.

PRECISO muchacha para ayudar a quehaceres, Colombres 845.

PRECISO muchacha para matrimonio, todo trabajo, Giribone 200. v16

PEON de cocina que entienda algo para fábrica, necesito, Rivadavia 7627. v15

PORTERO joven se necesita, B. Mitre 742, con buenas recomendaciones. v16

PRECISO MUCHACHA servicio de matrim. menos cocina, R. Janeiro 482. v16

PARA TODO EL TRABAJO DE FAMILIA corta se busca sirvienta de confianza, sueldo 50 $. Pintos 152. Avellaneda.v15

PEON para cocina y otros trabajos se necesita con recomendaciones, tratar de 9 a 10, calle Tucumán 1666. v16

PORTERO preciso, sueldo 40 $, sin comida, doy pieza para la señora, Cangallo 1115

SIRVIENTA se necesita para matrimonio, San Eduardo 2414 v16

SIRVIENTA se necesita corta familia, Convención 2541, Flores.

SIRVIENTA se necesita, con cama o con retiro, Senillosa 607.

SERVICIO DOMESTICO PEDIDO

SEÑORA SOLA O VIUDA, necesita matrimonio solo, Varela 636, Flores.

SEÑORA DE EDAD, para quehaceres, necesito, 15 pesos, Convención 2316.

SIRVIENTA para todo trabajo, necesito, Camacuá 64.

SIRVIENTA, MATRIMONIO SOLO necesita, medio día, Guayaquil 828.

SIRVIENTA para matrimonio solo necesitamos, 30 $, San Eduardo 1351. v17

SIRVIENTA para matrimonio se necesita, Solís 457. v16

SIRVIENTA para todo trabajo, con cama y 40 $, necesito, P. Unidas 1572. v14

SIRVIENTA que entienda de cocina y con cama, necesito, Bogotá 2936, Flores.

SIRVIENTA cocinera, se necesita, Esmeralda 829.

SIRVIENTA por unas horas al día, necesito, Las Heras 2887. v17

SIRVIENTA para todo trabajo, 40 $, se necesita, Pacheco 2621, Villa Urquiza.

SIRVIENTA se necesita, para todo trabajo, menos cocina; Rincón 1231.

SIRVIENTA que entienda de cocina, para corta familia, se necesita; Medrano 493

SIRVIENTA seria, con cama, poco trabajo, se necesita; Pueyrredón 534. v16

SIRVIENTA que entienda de cocina, se necesita en corta familia, Salguero 178.

SIRVIENTA para todo trabajo, se necesita, buen sueldo, Salta 1446.

SIRVIENTA con cama, necesita corta familia, 40 $, Las Heras 4035.

SIRVIENTA PARA todo trabajo, preciso, Venezuela 532. v17

SIRVIENTA se necesita, para 2 horas; Corrientes 1778.

SE NECESITA muchacha, como niñera; Solís 1639.

SIRVIENTA necesito, sepa su obligación: menos lavado; Directorio 2767, Flores.

SE PRECISA UN japonés o japonesa, para todo trabajo; Río Bamba 367.

SIRVIENTA se necesita, calle Viamonte 1685, tratar de 10 a 12 m.

SIRVIENTA necesito, Avenida Nacional 3478, Villa Devoto.

SIRVIENTA joven necesítase aun con chica, poco cocina, Puán 264, Rivadavia 6000

SIRVIENTA que sepa cocinar, necesítase para matrimonio, Serrano 2174.

SIRVIENTA joven se necesita, sin cama, poco trabajo, 40 $, Charcas 1464.

SIRVIENTA se necesita todo trabajo, con referencias, Pueyrredón 139, piso 1o

SIRVIENTA sin cama, necesito para todo trabajo, Rivadavia 916.

SIRVIENTA que sepa cocinar, precisan Bdo. Irigoyen 1566.

SIRVIENTA se necesita; Avellaneda No. 2529, Flores.

SIRVIENTA se precisa de 7 a 4, sueldo 20 pesos; Bogotá 1715, Caballito.

SIRVIENTA de adentro, sepa lavar preciso; Victoria 724, de 10 a 12 m.

SIRVIENTA para todo trabajo se necesita, Bacacay 2465. v17

SIRVIENTA se necesita; Senillosa 615. v17

SIRVIENTA necesito, Ramón L. Falcón 2353, tratar de 2 a 6.

SE PRECISA SIRVIENTA; Alsina 2191.

SE NECESITA una sirvienta, que sepa cocinar, Lavalle 905. v16

SIRVIENTA joven, que sepa cocinar, sueldo 45 $, preciso, Chile 1362.

SIRVIENTA SE PRECISA, AUNQUE tenga chico, tratar Federico Lacroze 2173.

SIRVIENTA SE NECESITA, CUBA 2252.

SIRVIENTA española, soltera, se precisa, sueldo de 40 a 45 $, Cabildo 1420.

Señora SE NECESITA TODO TRABAJO, Castro Barros 612. v16

SIRVIENTA para corta familia se precisa, Ministro Brin 1137.

SIRVIENTA muchacha se necesita, Granaderos 652. v16

SIRVIENTA para todo trabajo, necesito, Río de Janeiro 671.

SIRVIENTA joven, se necesita, con cama, Ramón Falcón 2719.

SIRVIENTA se necesita poco trabajo y buen trato, B. Irigoyen 469.

SIRVIENTA se necesita que entienda cocina, buen sueldo, Bogotá 3314.

SE PRECISA una chica para mandados, con pequeño sueldo, Gral. Urquiza 940.

SIRVIENTA joven se precisa, Rioja 190.

SIRVIENTA necesito para matrimonio solo, Flores 3718.

SIRVIENTA todo servicio 2 personas necesito, Provincias Unidas 2963, Flores.

SIRVIENTA para todo servicio se necesita, San José 1676.

SIRVIENTA todo trabajo para corta familia necesito, Costa Rica 4161. v17

SIRVIENTA se necesita, buen sueldo, [illegible] 668.

SE NECESITA sirvienta que sepa cocinar, Santiago del Estero 999.

SIRVIENTA necesito, Tacuarí 33, 1er. piso.

SIRVIENTA para todo servicio necesito, Independencia 1538, 2er. piso. v17

SIRVIENTA se necesita con cama, sueldo 20 $, San José 1081.

SE NECESITA mujer para medio día, tratar después de las 8, Castro 1063.

SIRVIENTA que entienda algo de cocina se necesita, Sarandí 453.

SE NECESITA peón de cocina y un muchacho; Sarmiento 1114.

SIRVIENTA joven, para dos personas mayores, 40 $, necesito; Corrientes 1215

SIRVIENTA que entienda de cocina, con o sin chico, necesito; Junín 1269.

SIRVIENTA que entienda algo de cocina, se necesita; Moreno 2038. v16

SIRVIENTA se necesita, para todo trabajo, pago bien; Reconquista 320, librería.

SIRVIENTA que sepa algo de cocina se necesita; Pringles 813.

SIRVIENTA para todo trabajo, se necesita, para matrimonio, Gallo 1530.

SIRVIENTA para todo servicio, se precisa, en casa de familia, Cangallo 730, 2o.

SIRVIENTA general, necesítase, para matrimonio, con cama, Maure 2927.

SIRVIENTA se necesita, para todo trabajo, buen sueldo, Lavalle 745. v16

SIRVIENTA se necesita, sueldo 40 $, Garay 3171. v16

SE NECESITA muchacha 12 años, 15 $, Chivilcoy 192, Vélez Sársfield. v16

SE NECESITA mucama general, Cevallos 693, dep. 7.

SIRVIENTA se necesita que entienda de cocina, muy buen sueldo, Libertad 429.

SE NECESITA cocinerito para lechería, Santa Fe 1867.

SIRVIENTA joven para corta familia, se necesita, Belgrano 2698.

SIRVIENTA o mucama con recomendaciones, San Ramón 773.

SIRVIENTA se precisa, Bolívar 331, 1o. piso, izquierda.

SIRVIENTA se necesita, preferible sin cama, poco trabajo, Agüero 1055.

SIRVIENTA se necesita, Santa Fe 2932.

SIRVIENTA se necesita, Tucumán 2164. v16

SIRVIENTA preciso, Lautaro 752.

SIRVIENTA que entienda algo de cocina, sueldo 35 $, Pringles 1362. v16

SIRVIENTA, se necesita para corta familia, Sarmiento 2477.

SIRVIENTA, se precisa, Corrientes 2155.

SIRVIENTA formal, se precisa, Bustamante 1915.

SIRVIENTA o muchacha, se precisa, Amambay 17 (Rivadavia al 4600).

SIRVIENTA con recomendación, se necesita para matrimonio, Guanacache 2445.

SIRVIENTA joven, se necesita, poco trabajo, sueldo 40 $, Aráoz 2358. v16

SIRVIENTA para corta familia se precisa, Rincón 828, piso 2o.

SIRVIENTA se precisa, poco trabajo, algo cocina, Corrientes 2902.

SIRVIENTA preciso, sueldo 40 a 45 $, E. Ríos 1912, dep. C.

SIRVIENTA se necesita, sueldo 40 pesos, Gascón 148.

SIRVIENTA para todo trabajo menos cocina necesito, Gallo 1381.

SIRVIENTA que entienda de cocina sencilla se necesita, Salguero 162.

SIRVIENTA interna necesito 35 $, todo trabajo, Terrero 931, Flores.

SE NECESITA señora formal para compañía, Humberto 2779, dep. 3.

SIRVIENTA con cama se necesita 40 $, Moreno 2750.

SIRVIENTA se necesita, buen sueldo, Thames 2459.

SIRVIENTA de 15 años, se precisa, para ayudar, Piedras 180, D. 7.

SE NECESITA mucama, niñera, para el campo, Callao 1064.

SIRVIENTA, cocina y todo trabajo de matrimonio, necesito, C. Calvo 2948.

SIRVIENTA que sepa cocinar se necesita; Independencia 2577.

SIRVIENTA se necesita para corta familia; Almagro 1053. v17

SIRVIENTA se necesita para corta familia; Belgrano 2510. v16

SE PRECISA muchacha de 15 años para poco trabajo, Pueyrredón 1702.

SIRVIENTA necesito, 14 a 16 años, Humberto 1135.

SIRVIENTA para cocina sencilla, se precisa, sueldo 30 $, Ayacucho 1378.

SIRVIENTA se necesita para matrimonio solo, Gutiérrez 3960

SE NECESITA cocinera con cama, Bermejo 1357.

SIRVIENTA que sepa cocinar, se necesita, Suipacha 128, 2I izquierda.

SIRVIENTA que sepa cocinar, recomendada, necesito, Santa Fe 1518, 3er. p.

SIRVIENTA preciso, recomendada, pocas personas sueldo 35 a 40 $. Corrientes [illegible]

SIRVIENTA joven, para todo servicio, que entienda de cocina, sueldo 45 $, Chile 1362.

SERVICIO DOMESTICO PEDIDO

...TA para lavar y quehaceres, se ... Viamonte 363, dep. 4.

...TA para todo trabajo, se precisa, ... 911, 2o. piso. v16

...TA formal, precísase todo queha... Vélez 3942, depto. 11. v16

...preciso para limpieza por las ... Chacabuco 91.

...TA seria, t. trab. matr. s. c. ... Pellegrini 622, 45 a 50 $.

...TA para todo trabajo para ma... solo se necesita, Chile 1319.

...un muchacho para man... y limpieza, Corrientes 2502.

...TA o muchacha corta familia, ... Calvo 4262.

...TA se necesita que entienda de ... Olleros 2325.

...TA con retiro necesito, Paraná ...

...TA joven se necesita para ma... Don Cristóbal 540.

...TA que sepa cocinar, se nece... Junín 28, 2o. piso.

...TA se precisa, en casa de cor... familia, Bmé. Mitre 3215.

...TA con cama se necesita, Lain... 954.

...TA matrimonio solo, preciso, que sepa cocinar; E. Unidos 685.

...TA se necesita para todo traba... Florida 868, depto. O. v17

...TA se necesita para matrimonio solo; Santa Fe 1758.

...NECESITA mucama joven, tratar de ... a 6 p. m.; Sarmiento 3641.

...VIENTA para corta familia, se nece... Bmé. Mitre 3658.

...VIENTA para cocina y otros queha... se precisa. Varela 169, Flores.

...VIENTA precísase, no importa tenga ... Bmé. Mitre 3738.

...VIENTA para corta familia se nece... Larrea 360. v16

...VIENTA se necesita, Pozos 334.

...NECESITA muchacha o señora formal para de día, Castro 1049. v17

...VIENTA para todo trabajo se precisa, México 990, piso 3o., derecha.

...NECESITA una sirvienta para todo trabajo, Aranales 1060.

...VIENTA que sepa su obligación para familia italiana, preciso, Junín 575.

...VIENTA se precisa para matrimonio solo; Rodríguez Peña 647.

...VIENTA se necesita para todo servicio, Pergamino 36.

...VIENTA se necesita; Río Bamba No. 393. v15

...VIENTA todo trabajo, de corta familia, prec., Granaderos 186, Flores. v15

...VIENTA se necesita, Pueyrredón 1061 v15

SIRVIENTA que sepa de cocina, se necesita; Maza 1035. v15

SIRVIENTA para todo trabajo se precisa, Rivadavia 3093. v15

SIRVIENTA con recomendaciones, se necesita, Canning 635. v17

SIRVIENTA que sepa cocinar, se precisa, Necochea 720, Boca. v16

SIRVIENTA se precisa, Santiago del Estero 771. v15

SIRVIENTA se precisa para todo trabajo menos cocina; Corrientes 1265. v15

SIRVIENTA o muchacha, preciso, buen sueldo, José M. Moreno 186. v16

SIRVIENTA corta familia, necesito, Treinta y Tres 986. v15

SIRVIENTA para matrimonio solo, se necesita, Colombres 963. v15

SIRVIENTA general, preciso, calle Humberto 1 629. v15

SIRVIENTA joven se precisa, para poco trabajo, Moreno 3221. v15

SIRVIENTA se necesita, Lucero 293, altura Moreno 3450. v15

SIRVIENTE recomendado, preciso, sueldo 50 $; Cangallo 1710, 1o., dcha. v15

SIRVIENTA todo trabajo, necesito, buen sueldo, Suipacha 678, dep. 8. v16

SIRVIENTA para todo servicio se necesita $ 35, Camacuá 645. v15

SIRVIENTA formal se necesita, Sud América 788. v15

SIRVIENTA para todo servicio. Presentarse 9a 12 m., Alsina 2087. v15

SE necesita muchacha de 14 a 16 años, para adentro, Solís 1264. v15

SIRVIENTA que entienda de cocina, se necesita, M. de Oca 417. v15

SE PRECISA sirvienta, corta familia, calle Córdoba 2977. v15

SE NECESITA mucama formal y recomendaciones, sueldo 40 $, Paraguay 2756. v15

SIRVIENTA para todo trabajo, se necesita, Cangallo 1265. v15

SIRVIENTA para todo trabajo se necesita, Ecuador 261. v15

SE PRECISA sirvienta fina, recomendada, de mañana solamente, presentarse ... m., Santa Fe 1801, dep. F. v15

SIRVIENTA se necesita, buen sueldo, Avellaneda 2951. v15

SIRVIENTA se necesita para corta familia, Córdoba 1886. v15

SIRVIENTA se necesita, para matrimonio, se prefiere española, Salta 930. v15

SIRVIENTA se precisa, Lobos 2390, Flores. v16

SIRVIENTA se necesita, sueldo 40 $, Lavalle 1346, dep. 7. v16

SIRVIENTA se necesita, Gaona 2418, Flores. v15

SIRVIENTA para todo trabajo, se necesita, Agüero 1497. v15

SIRVIENTA para matrimonio, se precisa, Victoria 3221, dep. 4. v15

SIRVIENTA 15 años, se necesita, para matrimonio; Lavalle 1045, dep. P, 2o. p. v16

SIRVIENTA se necesita, todo trabajo, buen trato, que sea seria, Viamonte 1653. v16

SIRVIENTA práctica necesita corta familia, Berutí 4575, tr. desp. las ... v15

SIRVIENTA se necesita, Cabildo 4322, Saavedra. v16

SIRVIENTA se necesita, cama chica, urgente, Pedro Mendoza 1557. v15

SIRVIENTA se precisa para todo trabajo; Arrióla 68. v15

SIRVIENTA se precisa, de 13 a 14 años, Independencia 3720. v15

SIRVIENTA para todo trabajo menos cocina, se necesita, Rodríguez Peña 426. v15

SIRVIENTA se necesita, Catamarca 264. v15

SIRVIENTA se precisa con recomendaciones; Defensa 1072. v15

SE NECESITA chica de 10 años. Tratar de 11 a 1, Senillosa 619.

SIRVIENTA se necesita, calle Rondeau 3089. v15

SIRVIENTA con cama, para todo servicio, necesito; Patagones 728. v15

SIRVIENTA necesito, pago bien, Constitución 4030. v16

SIRVIENTA, se necesita para todo trabajo, Andes 672. v15

SIRVIENTA SE NECESITA, TRABAJO liviano, buen sueldo, Teodoro García 2147, Colegiales.

SIRVIENTA FORMAL PARA CORTA familia preciso, sueldo 29 $, República 3260. v15

SE NECESITA MUCHACHA DE 14 años, pequeños quehaceres, buen sueldo, V... Ilarino 1720. v15

SIRVIENTA TODO SERVICIO, QUE entienda de cocina se necesita, buen sueldo, Boulogne sur Mer ...

SIRVIENTA se necesita, que entienda de cocina, sueldo 40 $, Camacuá ... número 244. v16

SEÑORA se necesita para servicio de matrimonio con un chiquito, poco trabajo, Chacabuco 1251.

SIRVIENTA que entienda de cocina, se necesita, Viamonte 2341, se paga 60 pesos. v16

SIRVIENTA para todo trabajo que sepa bien cocinar, buen sueldo, corta familia, Carlos Pellegrini 1... v16

SIRVIENTA que sepa de cocina y otros quehaceres ... Belgrano ... piso.

SIRVIENTA para San Martín, todo trabajo, recomendada ..., Santa Fe 1080.

SIRVIENTA para todo trabajo ... recomendada ... Azcuénaga 1546.

SIRVIENTA joven ... quehaceres ... Tucumán 2839.

SIRVIENTA o muchacha para ayudar a servicio doméstico ... Hingburst 1080.

SIRVIENTA para todo trabajo se necesita, con recomendaciones, Avenida de Mayo 1249, 3er. piso, dep. 18.

SIRVIENTA joven, que entienda de cocina, se necesita, para matrimonio solo, sueldo 30 $, Santa Fe 3141.

SIRVIENTA que entienda de cocina, se necesita, se prefiere italiana, Victoria 4950. v16

SIRVIENTA con cama, que sepa cocinar, y un muchacho, se necesitan, Ombú número 2330, sueldo 45 $. v15

SE nec. sirvienta formal con buen sueldo en la calle San Pedrito 81, se prefiere correntina.

SIRVIENTA que entienda de cocina, se necesita, corta familia, hay cuarto para marido, Paraguay 2347.

SIRVIENTA para corta familia, se necesita, para todo trabajo, Cangallo 1966, 1o. piso, izquierda. v16

SIRVIENTA que entienda de cocina, con cama, se necesita, 50 $ mensuales, Helguera 2109, Villa del Parque.

SIRVIENTA joven que entienda algo de cocina para muy corta familia, buen sueldo, preciso, Alvarez 430.

SE PRECISA un muchacho de 15 a 16 años, u hombre anciano, para todo trabajo, Cangallo 1826.

SIRVIENTA que sepa algo de cocina y lavar, preciso, sueldo 50 $, Sud América ...07.

SIRVIENTA para trabajo de casa chica y corta familia, algo de cocina, preciso, ...ase, General Urquiza 1289.

SIRVIENTA formal para quehaceres de 2 personas mayores se necesita, que sepa ... cocinar, Santa Fe 4844.

SERVICIO DOMESTICO PEDIDO

SE NECESITA MUCHACHO PARA TOdo trabajo, Cabildo 741, Belgrano. v16

SIRVIENTA para señora sola, Cervino 3808 esq. Malabia, que entienda algo de cocina.

SIRVIENTA se necesita para todo trabajo menos cocinar, sueldo 40 $, Salta 1036.

SE NECESITA sirvienta para todos los quehaceres de casa de familia, buen sueldo, Larrea 1036.

SIRVIENTA para corta familia y todo servicio, necesito, sin retiro, sueldo 40 pesos, San José 275.

SIRVIENTA por 4 horas diarias para matrimonio solo, preciso, Jujuy 1418, pesos 20.

SIRVIENTA que entienda algo de cocina y lavar o planchar, se precisa, Ayacucho 1477.

SIRVIENTA que cocine y pequeños quehaceres se precisa para matrimonio, 45 $, Las Heras 2172, dep. 2. v16

SIRVIENTA con cama que sepa su obligación para matrimonio solo, sueldo 30 $, S. del Estero 1509.

SIRVIENTA ent. cocina sencilla, se da pieza al marido, sueldo 30 a 35 $. Monte Egmont 771, Caballito. v16

SIRVIENTA para matrimonio, se precisa, poco trabajo, sueldo 30 a 35 $. Gallo 1053, dep. 5. v16

SIRVIENTA necesito, todo trabajo en chico departamento de matrimonio solo, $ 50, Maguari, Callao 128, 3er. p.

SIRVIENTA para corta familia, que sepa algo de cocina, sueldo 40 $, se necesita, Carlos Pellegrini 430, de 8 a 11. v16

SIRVIENTA que entienda de cocina necesito para el campo, Carlos Calvo número 2086.

SIRVIENTA que entienda cocina, preciso matrimonio solo, Victoria 1294, 2o. p., dep. 4.

SE NECESITA señora o muchacha para atender un chico y algunos quehaceres, Rodríguez Peña 1290.

SIRVIENTA para todo trabajo, con o sin chico, con cama, se necesita, México 3076. v16

SIRVIENTA necesito, para todo trabajo, en pueblo cercano, de 35 a 40 $, Matheu 1226.

SIRVIENTA para corta familia, sin retiro, se necesita, sueldo 40 $, Cuenca 89, Flores.

SE NECESITA sirvienta para el campo, que entienda de cocina, Montevideo 435. v16

SIRVIENTA para todo trabajo se necesita, sueldo 45 $, tratar de 2 a 6 p. m., Bebedero 5257, O. Urquiza.

SIRVIENTA formal, que entienda bien de cocina, buen sueldo, se necesita, Australia 1729. v16

SE PRECISA sirvienta para todo servicio, con o sin cama, Cerrito 453, 1o. piso izquierda. v16

SIRVIENTA joven para algunos quehaceres domésticos y mandados, se necesitan; Cangallo 1265. v15

SIRVIENTA que sepa cocinar y otros quehaceres, se necesita, corta familia, Salta 306, depto. G. v15

SIRVIENTA que entienda de cocina y lavar ropa menor de 4 personas, sueldo hasta 60 $, necesítase, Ecuador 879. v16

SIRVIENTA necesita matrimonio solo, con recomendaciones, Lavalle 1890, 4o. piso, dep. A. v16

SIRVIENTA que sepa cocinar, para tres personas mayores, se necesita, Rivadavia 3832. v16

SE NECESITA sirvienta, para corta familia y todo trabajo, menos cocina y lavado, Medrano 242. v15

SIRVIENTA para todo trabajo menos lavar y planchar se necesita, sueldo 40 $, Rivadavia 5871. v15

SIRVIENTA se precisa para todo trabajo menos cocina, sueldo 30 a 35 $; Darwin 684. v15

SIRVIENTA que sepa cocinar y que lave, se precisa, sueldo 40 $; tratar Aranales 1441. v16

SIRVIENTA entienda de cocina, habiendo mucama, para matrimonio, se necesita, Larrea 264. v15

SIRVIENTA para todo servicio, necesítase, F. C. S., tratar Aseretti 432, Adrogué. v16

SEÑORA se precisa para lavar y otros quehaceres, 3 horas por día, San Juan 2387, piso 1o., dep. 1. v15

SIRVIENTA se necesita, para todo trabajo, que entienda algo de cocina, sueldo 40 $, Bulnes 261. v15

SIRVIENTA y muchacha se necesita, para todo servicio, Virasoro 2349, altura Charcas 4180. v16

SIRVIENTA PRECISO, TODO TRABAJO menos cocina, Cucha-Cucha 859, Caballito. v15

SIRVIENTA se necesita para corta familia, con recomendaciones, buen sueldo, Humberto I 3081. v15

SE NECESITA muchacha joven de 15 a 18 años, para señora sola, formal, Güemes 3622. v15

SIRVIENTA y chica se necesitan para corta familia, buen sueldo, Peña número 3153. v13

SIRVIENTA italiana que entienda algo de cocina, para corta familia, se necesita, Humahuaca 3843. v15

SIRVIENTA para todo servicio, que entienda algo de cocina, se necesita, sin retiro; Entre Ríos 2081. v15

SIRVIENTA para poco trabajo se necesita, Gualeguay 1359, tratar de 11 a 1. v15

SEÑORA muy aseada se necesita, que entienda de cocina, poco trabajo, se prefiere italiana, Echeverría y Montañeses, ferretería.

SIRVIENTA necesito para todo, menos lavado, entiende de cocina, para casa de matrimonio extranjero, con nena; Rawson 679.

SIRVIENTA joven que entienda de cocina, para corta familia inglesa se necesita, tratar después de las 10, Uspallata 975.

SE PRECISA niñera inglesa que vaya a Montevideo para el cuidado de 2 niñas de 6 y 10 años respectivamente. Tratar de 1 a 4, calle Pampa 3141, Belgrano.

SE PRECISA mucama de adentro, con buenas recomendaciones, tratar de 8 a. m. a 12 m., 11 de Septiembre 1380 Belgrano.

SE NECESITA señora joven o muchacha, que entienda cocina y lavado, para trabajar de 7 a 4, corta familia, Independencia 3146.

SE PRECISA una muchacha seria, para quehaceres domésticos de matrimonio, sueldo de 15 a 20 $, dirigirse calle Bahía Blanca 279, Floresta.

SE NECESITAN una chica para ayudar quehaceres y un muchacho que sepa manejar, para el campo, sueldo 15 y 20 $, ... Marcias, Haedo.

SE PRECISA sirvienta seria, 15 a 40 años, que sepa cocinar, todo servicio persona sola. Inútil sin recomendación. Dirigirse portero, Ayacucho 2189.

SIRVIENTA que sepa cocinar, casa matrimonio solo, se necesita, con certificados, sueldo 60 $, atiéndese 10 a 12, Sarmiento 2908. v15

SE NECESITAN cocinera y mucama, en casa de matrimonio solo, tratar de 9 a 12 m. y de 1 a 4 p. m., Avda. La Plata ... v16

SIRVIENTA se necesita, que sepa cocinar para servicio de matrimonio ... presentarse con recomendaciones ... Se paga tranvía, sueldo ...

SE PRECISA MATRIMONIO ... y cocinera, para el campo, con recomendaciones, sueldo 50 $ ... Suipacha 923, 4o. piso.

SIRVIENTA que sepa cocinar ... lavado y planchado, se necesita ... Gral. Urquiza ... al marido, ... tranvías Lacroze y 96.

SERVICIO DOMESTICO OFRECIDO

AMA CON LECHE de 40 días se ... Carlos Calvo 1049, Dto. ...

AMA se ofrece italiana, por ... Díaz Vélez 4646. v16

AMA con leche de un mes se ofrece, ... San José 739.

AMA DE LECHE se ofrece para ... Maza 50.

AMA DE LECHE, se ofrece ... criar en su casa, Chile 315.

AMA ofrécese para dar el pecho ... meses, B. Encalada ...

AMA JOVEN, SERIA ... inglés, Belgrano ...

AMA joven, leche de 8 meses ... Concha 51.

AMA se ofrece, para criar ... biberón ...

AMA PARA CRIAR ...

AMA se ofrece, sin chico ... leche de nueve ...

AMA con leche de un mes ... 3 veces al día ... Peña ...

AMA con leche de 3 meses ... afuera ...

AMA CON LECHE de un mes ... con certificado médico, se ofrece, Uspallata y San Francisco.

AMA italiana se ofrece, leche ... sin chico, para criar en su casa ... pecho 3 ó 4 veces por día ... 5163.

BUEN MUCAMO formal o portero, con recomendaciones, se ofrece, sin pretensiones. Escribir a B. Mitre 260.

COCINERA italiana se ofrece, para corta familia, Alvarado 1036. v16

COCINERA sencilla y otros quehaceres, para corta familia se ofrece, Hidalgo 630.

COCINERA Y MUCAMA se ofrecen, juntas o separadas, Saavedra ...

COCINERA o mucama joven, recomendada, se ofrece, Azcuénaga 277.

COCINERA se ofrece con buenas recomendaciones, Esparza 52.

COCINERA recomendada se ofrece, Ayacucho 965, pieza 5. v16

COCINERA repostera se ofrece con libreta; Bulnes 862.

SERVICIO DOMESTICO OFRECIDO

COCINERA para cocina sencilla ofrécese; Tacuarí 758.

COCINERA competente, 50 a 60 pesos, se ofrece; Sarmiento 657. v16

COCINERO italiano, genovés, se ofrece, Independencia 1919. v16

COCINERA se ofrece, Anchorena 1826. v16

COCINERA o sirvienta, se ofrece, todo trabajo, sin retiro, Argañaras 32. v16

CHICO SE ofrece, de 12 años, sin sueldo, Las Heras 2257.

COCINERA sabiendo su obligación ofrécese, San José 445.

COCINERO se ofrece, para restaurant o fonda, bueno, Paseo de Julio 374.

COCINERA italiana, se ofrece, para cocina y planchado, Convención 176.

COCINERA con retiro, se ofrece, buenos informes, Coipayé 317.

COCINERA viuda, argentina, se ofrece, Alberti 1346.

COCINERO español, para restaurant, se ofrece, Treinta y Tres 2075. v16

COCINERA se ofrece, con recomendación, Piedras 1261.

COCINERA genovesa, ofrécese, corta familia, pocas pretensiones, Añasco 1255.

COCINERA se ofrece, cocina sencilla o todo trabajo, Chile 1062.

COCINERA buena se ofrece, cocina sencilla, con o sin cama, Defensa 1064.

COCINERA se ofrece, para corta familia, Cevallos 1683.

COCINERA se ofrece, cocina sencilla y demás, Defensa 1064. v15

COCINERA vasca se ofrece, con cama, para corta familia, Moreno 2001. v15

COCINERA italiana, competente, ofrécese, corta fam. mayores, Caseros 978. v15

COCINERA se ofrece, con recomendaciones, Paraguay 2246. v15

COCINERA se ofrece sin cama; tratar Corrientes 2120, pieza 10. v15

COCINERA se ofrece, competente, B. Mitre 2752. v15

COCINERO repostero bien recomendado, ofrécese, Alsina 676, U. T. 3043 Av. v15

COCINERA argentina, se ofrece, para matrimonio solo, Lemos 236. v15

COCINERO pastelero italiano recomendado se ofrece, Lavalle 2038. v17

COCINERO competente, se ofrece, por día o por mes, R. Peña 1378. v14

COCINERA española de profesión ofrécese con chica, 11 años, Plaza 2344, V. Urquiza. v15

COCINERA se ofrece, señora formal, prefiere familia extranjera, Monroe número 2612. v15

COCINERA de color, se ofrece, con recomendación, sueldo 50 a 60 $, Las Heras 2088. v15

COCINERO se ofrece para restaurant o fonda o casa pensión, muy competente, económico, Viamonte 971, Fernández. v15

COCINERA para peones se ofrece para el campo, con un hijo mozo para cualquier trabajo, Carrasco 579.

COCINERA de profesión, se ofrece, con buenos informes, para cocina sola, calle Charcas 1508.

COCINERA, se ofrece, sabe su obligación, con recomendaciones. Fromador 1740 (Belgrano). v17

COCINERA se ofrece para corta familia, recomendada, Carlos Calvo 2860, sueldo 50 pesos.

COCINERO, hombre solo, de 40 años, se ofrece para almacén o fonda, razón Alsina 2202.

COCINERA se ofrece para cocina sencilla con un chico de 1 año, para matrimonio solo o personas mayores, tratar Córdoba 3313. v16

COCINERA y mucama, madre e hija, españolas, se ofrecen para corta familia, recomendación de 5 años, sueldo 80 a 90 $, tratar por carta o personalmente, Piedras 560. v15

DOS MUCAMOS o niñera, y mucama se ofrecen para compañeras, con buenas recomendaciones, Estados Unidos 578. v15

HOMBRE joven, se ofrece, para cualquier trabajo, Victoria 1464. v15

HOMBRE JOVEN se ofrece para portero, o consultorio médico, Irala 1177. v16

HOMBRE DE 46 años, para portero y limpieza se ofrece, razón Alsina 2202.

HOMBRE se ofrece para portero o limpieza, es español, de 35 años, Pichincha 938, A. B. v17

HOMBRE SOLO, joven y serio, se ofrece, para casa particular, cualquier trabajo, para persona sola o corta familia, menos sueldo y mejor trato, cartas S. G., Las Heras 2502.

HOMBRE FORMAL, ARGENTINO, de color, se ofrece bien recomendado, para servicio de señor en estancia, buen cocinero, sirviente o casero, dirigirse por escrito al ordenanza Lima 1202.

ITALIANA milanesa buena cocinera, quehaceres caseros, ofrécese, pieza para el marido, que trabaja; Dal Bono, Cevallos 1680. v17

JOVEN portero, ordenanza o puesto análogo, se ofrece, Perú 1532.

JOVEN japonés de 19 años se ofrece mucamo de limpieza, Irala 1625.

JOVEN japonés, se ofrece, para familia, Cerrito 764. v15

JOVEN español de 18 años, se ofrece con recomendaciones, para cualquier trabajo, sabe leer y escribir, Junín 1344. v15

JOVEN se ofrece para todo trabajo, con recomendaciones, por carta a J. S., Cangallo 811.

JOVEN japonés se ofrece para mucamo limpieza o cualquier trabajo, por carta Hernandarias 1613. v15

LAVANDERA en su casa o por día se ofrece, San Juan 1085, pieza 25.

LAVANDERA se ofrece, en su casa o afuera, Paraguay 2240. v15

LAVANDERA planchadora para familia, recomendada se ofrece, Medrano 561, 2o., altos.

LAVANDERA, planchadora suiza, se ofrece para casa familia, por días, por carta a Ana, Carlos Pellegrini ...

MATRIMONIO con dos hijos se ofrece para cuidar casa, Ministro Brin 1357. v16

MUCHACHO se ofrece 21 años, ... trabajo, sin pretensiones, G. Urquiza 1751. v16

MUCHACHA se ofrece sin cama, Lavalle 2811.

MUCAMA competente se ofrece para hotel o pensión, Cerrito ... v16

MATRIMONIO se ofrece, con un chico, o cocinera sola, Callao 1...

MUCAMA formal se ofrece para corta familia, Pueyrredón 2125. v15

MUCAMA se ofrece casa de pensión o particular, Chile 1062.

MUCHACHA se ofrece para matrimonio solo, San José 739.

MUJER vascoespañola se ofrece para medio día trabajo ...

MUCHACHA 15 años se ofrece mucama o niñera, buenos informes, Santa Fe 1106.

MUCAMA o sirvienta con recomendaciones, San Ramón 45, Flores.

MUCAMA seria se ofrece con recomendaciones, Moreno 1159.

MUCHACHA de 20 años ... la fina, todo trabajo ...

MUCAMA para casa ... Bolívar ...

MUCAMA se ofrece con buenas recomendaciones, Río Bamba ...

MUCAMA de adentro se ofrece ... No. 1159.

MUCAMO ... se ofrece ... Av. Quintana ...

MUJER formal para ... hacer, se ofrece ...

MUCAMA ...

MUCAMA se ofrece ...

MUCAMA buena ... José Hernández ...

MUCAMA general ... Juncal ...

MUCAMA se ofrece ... Amadeo ...

MATRIMONIO señora ... de limpieza, Martínez ...

MUCAMA o niñera se ofrece ... recomendaciones ...

MUCHACHA se ofrece ...

MUCAMA ... salón ...

MUCAMA de adentro ... señor ...

MUCAMA joven ... referencias ...

MUCAMA o sirvienta ... solo se ofrece ...

MUCAMA con recomendaciones ...

MUCAMA para ... recomendaciones ...

MUJER provinciana se ofrece ... con cama ...

MUJER CON CHICO de ... la sencilla, Sarmiento 331.

MUCAMA ARGENTINA se ofrece ... entiende de cocina ...

MUCAMO ARGENTINO se ofrece ... de dos ... 5053.

MUCAMA práctica para hotel o casa de pensión, que sea ... se ofrece, Agüero 1825, dep. 12.

MUCHACHA 14 años se ofrece ... Peña ...

MATRIMONIO ... cocinera ... recomendado ...

MUCHACHA ... 1183.

MUCAMAS 2 se ofrecen, una de comedor ...

MUCAMO ... mucamo o portero ...

MATRIMONIO con hija 14 años se ofrece ... cocinera mucama ... sueldo 120 $, informes en la misma casa, Rodríguez Peña 1281.

SERVICIO DOMESTICO OFRECIDO

MUCAMO, enfermero o portero, se ofrece, Humberto I 3719, U. T. 4479, M. Martínez.

MUCHACHO de 13 a 14 años, se ofrece para servicio y mandados; Bragado 7077. v16

MUCAMA joven se ofrece para hotel, con buenas recomendaciones, Sarmiento número 1037.

MATRIMONIO ofrécese, él quintero y ella cocinera, tiene 1 nena, buenos certificados, para el campo, P. de Julio 940. v17

MUCHACHA que entienda de cocina y otros quehaceres, se ofrece, Río Bamba 73.

MUCHACHO se ofrece para servicio doméstico y cocina sencilla, Independencia 2072.

MUCAMA o sirvienta joven se ofrece, entiende de cocina, con retiro, Agüero 1351. v16

MUJER se ofrece, cocinera u otros quehaceres por 1/2 día, Juana Azurduy 2580. v15

MUCAMA vascoespañola, se ofrece, seis años de práctica, sabe planchar con almidón, Paraguay 2550. v15

MATRIMONIO español, se ofrece, quintero, la señora para cuidado de aves; Maza 158, Dto. 2. v15

MADRE E HIJA se ofrecen, la madre para cocinera y la hija mucama, Azcuénaga 457. v15

MUCAMA PARA ADENTRO se ofrece, sabe coser, buenos informes, por carta o personalmente a M., G. Paz 2168, Belgrano.

MATRIMONIO joven, español sin hijos se ofrece, ella cocinera y él mucamo o ambos mucamos, buenas recomendaciones, Charcas 2508. v16

MATRIMONIO vascoespañol se ofrece con un chico de 7 años para todo trabajo, con buenos certificados, calle Belgrano 2404. v15

MATRIMONIO español, con una chica de 5 años, ella mucama o lavandera y él cocinero de profesión, se ofrece; Arce 441; con buenas recomendaciones. v15

MATRIMONIO formal de Alta Italia, se ofrece, para estancia, él quintero y jardinero y ella cocinera, con recomendaciones, Entre Ríos 1787, dep. 16. v15

MATRIMONIO SIN HIJOS, RECIEN llegado de España desea colocarse, él como mucamo o portero, ella como mucama, sabiendo bien su obligación, dirección Emigración.

NIÑERA o mucama, se ofrece, 24 de Noviembre 907, con certificado.

NIÑERA joven, se ofrece, o para todo menos cocina; Victoria 1840.

NIÑERA o mucama se ofrece, buenos informes, sabiendo coser, P. 30, 1532.

NIÑERA se of., de ... años y mucama de 19, argent., tratar Tucumán 96. v15

NIÑERA DE PACIENCIA, se ofrece, buenos informes, San Eduardo 178. v15

OFRECESE ... para servicio de corta familia, con ... recomendaciones, Rivadavia 1110. v15

PEON de cocina se ofrece, u otro trabajo; Tacuarí 1123. Hernández.

PORTERO o mucamo, se of. bien recomendado, Alsina 676, U. T. 4043 Av. v15

PORTERO joven, otro trabajo, se ofrece, buenos inf.; Bmé. Mitre 2057, M. R. v15

PORTERO se ofrece, para casa departamentos o escritorios, sabe arreglos de ascensor y luz, y maneja automóvil, garantías a satisfacción, Rodríguez Peña 1291.

SIRVIENTA SE OFRECE PARA MAtrimonio solo, Cabildo 1512.

SE OFRECE MUCAMA JOVEN, SOLIS 349.

SRA. CUIDARIA NIÑOS cualquier edad, Guayaquil 892, Caballito. v16

SIRVIENTA se ofrece para todo trabajo, Cangallo 2362.

SIRVIENTA todo servicio se ofrece, para matrimonio solo, Larrea 819. v16

SIRVIENTA argentina se ofrece, con retiro, Maza 827.

SIRVIENTA entendiendo de cocina se ofrece, Corrientes 2168.

SIRVIENTA se ofrece con retiro, Boulogne sur Mer 916.

SEÑORA joven se ofrece para todo trabajo, medio día, Charcas 2853.

SE OFRECE cocinera para corta familia, Salguero 563.

SEÑORA se ofrece para todo trabajo con recomendación, Bertrés 331.

SIRVIENTA se ofrece para corta familia; Rodríguez Peña 172.

SE OFRECE mucama formal, con una niña de 11 años, Salguero 2294. v16

SIRVIENTA se ofrece con chico, sabe cocinar, sin pretensiones, Paraguay 746.

SIRVIENTA se ofrece para señora sola o corta familia, C. Pellegrini 687.

SE OFRECE una lavandera y planchadora para familia, Soler 3702.

SEÑORA de edad se of. a 1 ó 2 personas, R. Peña 330.

SIRVIENTA se ofrece joven, recomendada, Tucumán 1180.

SRA. sola, muy seria, se ofrece, para dirigir casa, México 1834.

SIRVIENTA seria, se ofrece, con buenas recomendaciones; Estados Unidos 521.

SE OFRECE ama de leche con su casa, Córdoba 1767. v17

SEÑORA se ofrece, con 2 chicos, pocas pretensiones, Las Heras 2255.

SIRVIENTA se ofrece para matrimonio o corta familia, Tucumán 896.

SIRVIENTA formal, se ofrece, sabe su deber; Venezuela 953.

SE OFRECE UNA mucama joven, Lavalle 1074.

SIRVIENTA se ofrece, con buenas recomendaciones, Defensa 316.

SIRVIENTA se ofrece, para todo menos cocina, Santo Domingo 1161. v16

SE OFRECE cocinera con otros quehaceres, Peña 2446.

Señora FORMAL, se ofrece, con chica de 11 años, Moreno 364.

SIRVIENTA se ofrece para servicio doméstico, B. de Irigoyen ...

SIRVIENTA para todo trabajo ofrécese; Bermejo 27.

SE OFRECE señora con nena de 6 años, entiende cocina, Moreno 1889.

SIRVIENTA se ofrece con hijo de 10 años, todo servicio, San Ignacio 2695. v17

SEÑORA se ofrece para medio día, Estados Unidos 1273.

SEÑORA con nena de 4 meses, se ofrece para matrimonio solo, Liniers 122.

SE OFRECE sirvienta recomendada, con retiro, México 1636.

SEÑORA se ofrece por medio día o por horas, Chacabuco 764, pieza 37.

SIRVIENTA se ofrece para todo trabajo menos cocina, Carlos Calvo 1139.

SIRVIENTA se ofrece, para ..., Carlos Calvo 561.

SEÑORA joven se ofrece para trabajo ..., Mansilla 3036.

SE OFRECE mucama vasca, Pa... 670.

SE OFRECE señora joven para trabajar unas horas de mañana. Arenales 1637. v16

SIRVIENTA o mucama se ofrece ... 1911.

SIRVIENTA se ofrece, entiende algo de lavar por día, Venezuela 2122.

... se ofrece por día ... Santa Fe 1577. v15

... se ofrece, ... Azul 118. v15

... señora ... para ... en su casa, Bustamante ... v15

... MA, se ofrece, con una ... para todo servicio ... M. v16

... se ofrece, con ... 1919.

... se ofrece, para ... 2157. v16

... Rocamora ...

... ofrece, para cocina solamente ... 42. v16

... se ofrece ... Cerrito ...

... se ofrece, sabe ...

... para todo trabajo ... 320.

... ofrécese, con ... Sáenz Peña ...

... mucama, Viamonte ...

... italiana, se ofrece, para todo ... Chilecoy 493 ...

SE muchacha para mucama ... Helguera ... Flores.

SE COCINERA ARGENTINA ... matrimonio y otros quehaceres.

... se ofrece para todo servicio ... día para matrimonio ... Paraná ...

... joven se ofrece para ... y pequeños quehaceres ...

... 2 HIJAS mayores ... desea pieza ... de trabajo, Defensa 591.

... italiana, se ofrece ... de cocina ... Uruguay ...

... seria, se ofrece como dama ... española, sabe cocinar y coser ... Peña 724.

... Sra. viuda, para matrimonio ... familia, Entre Ríos 1...

... para cocina sencilla se ofrece ... Zamora; calle ...

... se ofrece, para matrimonio ... familia, con recomendaciones ...

SE OFRECE mucama para hotel o casa ... tiene buenas recomendaciones ... obligación, Alsina 1584, altos.

SE ... se ofrece medio día, para limpieza casita de hombres ... personas mayores, Paso 963, pieza 4.

SEÑORA se ofrece para casa de poca familia, entiende algo de cocina y demás quehaceres, Balcarce 172, altos.

SE OFRECE sirvienta para matrimonio solo, entiende de todo un poco o mucama de adentro, Estados Unidos 352, pieza 15.

SERVICIO DOMESTICO OFRECIDO

SIRVIENTA formal, se ofrece, sin cama, San Carlos 2574. v16

SE OFRECE SIRVIENTA PARA TODO trabajo, av. del Tejar 2674. v16

SEÑORA francesa, se ofrece para ayudar adentro, plancha y cose, con cama, buenos informes, Ayacucho 38.

SE OFRECE señora formal con una hija de 17 años, para todo trabajo, Portela 167, Flores. v16

SIRVIENTA competente que comprende bastante de cocina se ofrece, Pedro Mendoza 4111.

SEÑORA se ofrece para todos quehaceres de casa, con dos niñas, sin pretensiones, Defensa 1066, dep. 4.

Señora DECENTE se ofrece para servicio de matrimonio o persona sola, sabe coser y planchar, Arenales 1985.

SEÑORA piamontesa, con una nena de 5 años, se ofrece de cocinera, para familia seria, Moreno 3207. v16

SE OFRECEN mucama y cocinera con recomendación, saben cumplir con su obligación, tratar Esmeralda 964.

SE OFRECE mucama joven para adentro o comedor, sabe su obligación, Ituzaingó 662.

SEÑORA sola, viuda, media edad, se ofrece, todas ocupaciones, Curupaití 2850, Puente Alsina.

SIRVIENTAS facilita la Asociación Pío X, Coronel Díaz 1664, de 8 a 12 y de 2 a 5.

SE OFRECE mucama de adentro o comedor, buenos informes, Belgrano 2284. v16

SE OFRECE mujer formal por medio día, con buenas recomendaciones, Humberto 1 1026, pieza 24.

SEÑORA ofrécese con chica de 2 años, para matrimonio solo, todo trabajo, 9 de Julio, 214, Temperley. v16

SE OFRECE señora competente para todo trabajo, y cocina sencilla; con chica 7 años, con retiro, Bermejo 42.

SE OFRECE mucama joven española, sabiendo cumplir su obligación y poco tiempo en el país, Bogotá 821.

Señora SE OFRECE PARA AYUDANTA de cocina, de pensión o particular, Charcas 1582, dep. 4.

SEÑORA joven se ofrece para trabajar por día y medios días, Arredondo 2446, Belgrano. v15

SIRVIENTA ofrécese, bien recomendada, sabe su obligación, Chacabuco 940, pieza 19. v15

SE OFRECE mucamo, entiende de cocina, preguntar al portero, Santa Fe 1301, buenos informes. v15

SEÑORA sola, española, seria y de confianza, se ofrece para cocina sencilla, 11 de Septiembre 183, San Fernando. v15

SE OFRECE una joven austríaca, para mucama o niñera, Montevideo 2866, Villa Fischer, Avellaneda. v15

SEÑORITA italiana se ofrece para acompañar familia a Europa, Sarmiento 2186. v16

SEÑORA viuda, con un hijo de 18 años, bien preparado se ofrece, como ama de llaves para el campo con muy buenas referencias, R. C., Cangallo 771. v17

SEÑORA italiana formal, educada, se ofrece, para cuidar enferma y otros quehaceres, trato familiar, distinguido, escribir P. B., Guatemala 5528.

SEÑORA joven italiana, de buena presencia, se ofrece para familia distinguida, de dama de compañía o mucama de adentro, buenas referencias, Alvarez 662. v16

SIRVIENTA, se ofrece, recién llegada de la provincia, para matrimonio sin hijos u hombres solos, sabe cocinar, Solís 203, altos.

SEÑORA se ofrece para todo trabajo, entiende de cocina, con retiro y buenas recomendaciones, Carlos Calvo 1764, pieza 5.

SRA. CON UN niño de 2 años se ofrece para matrimonio o Sra. sola; dirigirse por carta o personalmente Corrientes 1087, 2o. piso, derecha. M. R. de G. v15

SE OFRECE señora con hijo 4 años a señora o matrimonio solo, sabe su obligación, pocas pretensiones, pero exijo buen trato. Por carta o personalmente, Añasco 3014, La Paternal. v15

SEÑORITA DISTINGUIDA, ARGENTINA, con buenas referencias se ofrece como gobernanta o dama de compañía, posee el idioma alemán. Dirigirse por carta a J. H., Suárez 2880. v15

SE ofrece un hombre formal para cuidar casa o quinta, cuidadero de aves de todas clases, Rivadavia 10900, bien práctico, por carta a J. Otero. v15

Señorita JOVEN argentina se ofrece para atender consultorio de médico o para ama de llaves o mucama fina para familia inglesa o alemana, tratar Avenida de Mayo 1240, tratar personalm. M. S. P. v16

VIUDA RESPETABLE, se ofrece, como gobernanta, correo central, E. L. v18

EDICTOS JUDICIALES

EDICTO—POR DISPOSICION DEL SEñor juez de primera instancia en lo civil de la capital de la República, doctor Uladislao F. Padilla, se hace saber por el término de quince días a los acreedores de doña Agustina Craviotti de Genoud, que se ha fijado la audiencia del día veinte y ocho (28) de marzo, a las tres p. m. para que se celebre la junta de verificación de créditos contra el concurso, bajo apercibimiento de celebrarse con los acreedores que concurran y pasarse por lo que resuelva la mayoría.—Buenos Aires, febrero 28 de 1919.—Dámaso E. Palacio, secretario. v20

POR DISPOSICION DEL SEÑOR JUEZ federal de la capital doctor don Saúl M. Escobar, se cita al señor don Angel Chavez Fernández para que dentro del término de tres días a contar de la primera publicación del presente edicto, comparezca ante S. S. por intermedio de la secretaría a cargo del autorizante, a estar a derecho en el juicio que le sigue el Banco de la Nación Argentina, por cobro ejecutivo de pesos, bajo apercibimiento de darle intervención al señor Defensor de Ausentes en turno, si no compareciere. Buenos Aires, febrero 26 de 1919.—Carlos M. Castellanos. v17

FERROCARRILES

FERROCARRIL DE BUENOS AIRES AL Pacífico—Aviso No. 154.—Tarifas para cargas y animales en pie. Se avisa al público que, a contar desde el 1o. de abril próximo las tarifas para cargas y animales en pie serán aplicadas por zonas o sea en una forma más o menos similar a la establecida para las de equipajes y encomiendas. Harry Usher, administrador general. v31

NAVEGACION

COMPAÑIA ARGENTINA DE NAVEGACION (Nicolás Mihanovich Lda.) Por informes y pasajes 25 de Mayo 199 esq. Cangallo. perm.

BANCOS Y COMPAÑIAS ANONIMAS

BANCO HIPOTECARIO NACIONAL. Se avisa al público que el día ... corriente a las 2 y 30 p. m. se efectuará en el local de este Banco, calle ... Mayo 245, el sorteo de ... $ 15.000.000 en cédula hipotecaria argentina 6 o|o. Las cédulas que ... sorteadas, serán pagadas a ... de julio 1919 y deberán ... cupón 10, enero 1920. Buenos ... marzo 12 de 1919. Antonio Díaz ... v15

BANCO DE LONDRES Y RIO DE LA Plata Limitado.—Londres, París, Manchester, Agencias en Manchester. Su Casa ... Agencias en Nueva York. Buenos Aires: Bartolomé Mitre 399; Barracas al ... Avenida Montes de Oca 701, Once de Septiembre: Pueyrredón 301, Bernardo de Irigoyen 1132, Boca, Almirante Brown ... Sucursal Norte: Santa Fe 2122 ... Mendoza, Bahía Blanca, Concordia, Paraná, Córdoba, Montevideo ... 203, agencia calle Río Negro ... Paysandú, Salto Oriental, Brasil: Río de Janeiro, Paraná, Pernambuco, San Pablo, Santos, Bahía, Curityba, Victoria ... Chile, Valparaíso, Santiago ... tasa de interés de este Banco, desde la ... y hasta nuevo aviso, será como sigue:

ABONA	Papel	Oro
Depósitos a la vista, ...	
En cuenta corriente	Sin interés
Depósitos en cuenta ...	Sin interés
Depósitos a tres meses plazo fijo	3
Depósitos a seis meses plazo fijo	3
Caja de Ahorros hasta ... legal, después de ... días	3

COBRA	Papel	Oro
... adelantos en cuenta corriente ...	

Depósitos en Caja de Ahorros se reciben en las sucursales Once de Septiembre, ..., Santa Fe, calle Bernardo de Irigoyen, ... Riachuelo, Barracas al Norte. ... Dev y Harry Scott, gerentes. ... 15 de 1919. fp

PAPELERIA ARGENTINA SOCIEDAD Anónima.—Comunicamos a los señores accionistas que se ha fijado el día 15 de ... para empezar a pagar los dividendos correspondientes al último ejercicio cerrado 30 de septiembre de 1918, en el escritorio de la sociedad, calle Victoria No. 2649, ... a 5 p. m. El pago se efectuará solamente previa presentación de los títulos, condición indispensable.—El secretario. v15

THE SOUTH AMERICAN STORES (Gath & Chaves, Ltd.) Aviso. A los tenedores de acciones ordinarias al portador Habiéndose resuelto distribuir un dividendo final de 3 1|2 o|o (menos impuesto británico sobre renta), por el ejercicio terminado el 31 de ... de 1918, se hace saber que el pago se efectúa en casa de los banqueros, señores Erlangers 8, Crosby Square, Londres, ... contra entrega del cupón No. 8. Este dividendo junto con el 3 o|o que se pagó el 7 de agosto de 1918, hace el total de 6 1|2 o|o acordado en la asamblea general ordinaria celebrada en Londres con fecha 31 de enero de 1919.—Buenos Aires, ... marzo de 1919.—Nota: A fin de facilitar el cobro a los accionistas residentes en la República Argentina, éstos serán atendidos en The South American Stores (Gath & Chaves, Ltd.) Casa Central: Florida y Cangallo, todos los días hábiles, desde el lunes 17 del corriente, de 3 a 5 p. m. (Tesorería, 5o. piso). Igualmente que en todas sus sucursales). v18

LA PRENSA

Buenos Aires, marzo 15 de 1919.

NO SE PUEDE PRORROGAR EL PRESUPUESTO

No debe prosperar, a nuestro juicio, la iniciativa anunciada de que el Congreso declare prorrogado para el año en curso el presupuesto que rigió en 1918.

Sería injusto que negásemos a esa proposición, la lógica que encierra como consecuencia de la conducta esquiva que el Poder Ejecutivo ha observado en cuanto a la sanción por las Cámaras, de las leyes de gastos y recursos que requieren su activa cooperación.

El retardo en la presentación del proyecto de presupuesto y la tardanza en convocar al Congreso a sesiones para considerarlo, así como la consiguiente circunstancia de haberse hecho la convocatoria para una época del año que no es propicia para las reuniones, son hechos que debían conducir a los resultados que se palpan. Un insuficiente examen y una obra incompleta, en cuanto al trabajo presentado a la Cámara de Diputados por una de sus más celosas e ilustradas comisiones de la materia, dificultades para reunir y mantener "quorum" y la imposibilidad casi absoluta de intentar con un administrador renuente un plan fundamental y verdadero de economías, son, en resumen, las consecuencias a que aludimos; y fueron tan fáciles de prever en tiempo oportuno, que se diría que entró en la mente de los autores de los hechos que las causaron, el designio de producirlas.

Se explica así que el desaliento se haya apoderado de muchos diputados que se dan cuenta de la trascendencia del efecto desprestigiador del Congreso, consciente e inconscientemente provocado por los procedimientos del Poder Ejecutivo.

Pero la prórroga del presupuesto vendría a agravarlo más todavía, por razones de orden general y otras especiales al caso.

Por grande que sea la obra nueva que el parlamento pueda realizar en otros campos y por prosaica que la del presupuesto pueda parecer, que se presenta rutinaria a fuerza de repetirse los mismos errores, es una verdad incontrovertible que la función más importante del Congreso consiste en dar, anualmente, la ley del presupuesto.

Esta obra de previsión no sólo tiene por objeto proveer a la existencia de los poderes públicos, sino también darles los medios indispensables para una vida regular que colme las necesidades públicas, sin limitaciones evitables ni abusos de poder. Por esto la ley citada tiene el carácter de anual, que permite la más segura previsión, la pronta enmienda de los errores y la oportuna y legal atención de los nuevos requerimientos de la vida del Estado.

De manera que si el Congreso, tomando el nombre por la cosa, llegase a descargarse de su misión y declarase prorrogado para el presente ejercicio el presupuesto de 1918, el acto incidiría en una renunciación de sus facultades, o mejor dicho, en una modificación de las mismas, ya que en lugar de "fijar anualmente el presupuesto de gastos de la administración nacional", prorrogaría el que fijó el año anterior.

Aparece tan claramente de lo expuesto que semejante prórroga difiere de manera esencial de la atribución trascripta, y los hechos lo corroboran con tal evidencia, que no se concebiría la inadvertencia de los autores de la iniciativa, a no existir el antecedente de los duodécimos, que después de causar en la administración los males inherentes a una pauta arbitraria, ha perturbado el criterio de los legisladores acerca de las atribuciones del Poder Legislativo.

El duodécimo no resulta del ejercicio de ninguna atribución constitucional. Aquí como en todos los países de regímenes representativos, en que se recurre a este arbitrio, no constituye otra cosa que una función de necesidad, debida, precisamente, a omisión en el cumplimiento de la verdadera facultad. Por su medio, una situación de hecho queda de antemano legalizada, en la única forma en que es dable hacerlo.

Cada nuevo duodécimo agrava, sin duda, la violencia del régimen implantado con el primero; y por eso juzgamos, según hemos tenido ocasión de decirlo, que el voto de dos o más duodécimos juntos, aun cuando en algunos casos sea práctico este procedimiento, contraviene la razón misma que justifica o legaliza la función. Pero si se extiende ésta a prorrogar para todo el año subsiguiente el presupuesto vencido, convirtiendo así en regla la excepción, no cabe duda que el Congreso suplantaría su facultad de la Constitución con un acto arbitrario.

Semejante procedimiento resulta también un absurdo, técnicamente considerado. En efecto, hay obligaciones y autorizaciones en los presupuestos que se extinguen de modo definitivo durante su ejercicio, las cuales revivirían por la prórroga, contra todo derecho; hay previsiones de carácter temporario, cuya perduración por un año más introduciría en el presupuesto un elemento desorganizador que podría inducir a despilfarros; y, por último, las necesidades nuevas e impostergables y las que según la propia experiencia del ejercicio vencido tuvieron una provisión insuficiente, quedarían al arbitrio de los "acuerdos generales", y éstos serían implícitamente autorizados.

Pasando de las razones de orden general a las especiales al caso, conviene recordar, en primer lugar, que el Congreso no ha definido todavía cuál es la verdadera ley de presupuesto, si la que él votó, o la que, extrayendo las partes que conceptuó conveniente, so pretexto de haber ejercitado su facultad del veto, promulgó el Poder Ejecutivo.

Seguramente sostendrá en su hora el principio de que si el Poder Ejecutivo desecha, es decir, no está conforme con prestar su sanción a una parte de ley, debe devolver el proyecto con sus objeciones, reputándose, en el caso de no hacerlo en el término de diez días útiles, que lo ha aprobado.

La prórroga debería definir, pues, este punto, refiriéndose de modo expreso a la ley constitucionalmente válida, la que incluye los artículos y partidas arbitrariamente rayados en su texto, porque de otra manera vendría a corroborar el error del veto parcial. Sería curioso o temerario, según el extremo en que se cayese, que la misma Cámara que viene huyendo de la brasa ardiente de los pretendidos vetos a las leyes de presupuesto para 1918, y la de cabotaje, fuera a resolver de manera indirecta, semejante cuestión, con la rapidez que se persigue.

Aparte de esta razón, existen otras, también especiales, de orden técnico. El presupuesto que se intentaría prorrogar, es el aprobado con un déficit aparente de muchos millones, que en la práctica se triplicó, proviniendo una parte considerable del descubierto, de los gastos realizados en exceso o absolutamente fuera de las partidas votadas. ¿Cómo admitir entonces, con serenidad, un procedimiento que equivale a decretar que se ahonde al doble y a una profundidad mayor quizá, ese abismo financiero?

Por último, no se armoniza la prórroga del presupuesto con los deberes que la época exige a todos los elementos de gobierno de un pueblo. Los resultados de la medida, centuplicarían los perjuicios de una época normal.

Ante propios y extraños sería desconsolador el espectáculo de un Congreso que se mostrase creyendo llenada su misión del momento, con un acto revelador de que no existe en la mente de los legisladores el concepto exacto de las grandes responsabilidades que comportan los cambios que se suceden en el mundo.

Así, pues, explicándonos los motivos de la iniciativa, debemos rechazarla perentoriamente, y es de esperar que sus autores dirijan su pensamiento a otras soluciones que consulten los deberes constitucionales del Congreso y sus actuales deberes morales. Obra nueva es indispensable, y tanto mejor será, si llega a ponerse con ella un jalón en la senda que debemos recorrer rápidamente, si no queremos quedar rezagados por varias décadas en la reconstitución universal.

CONGRESO

CAMARA DE DIPUTADOS

JUBILACION DE TRANVIARIOS Y OTROS GREMIOS

Modificaciones en el despacho

SUS ARTICULOS PRINCIPALES

A la hora de costumbre se reunió ayer la Cámara de Diputados, presidida por el doctor Goyeneche.

CONSIDERACION DEL PRESUPUESTO

Señor González.—Como la consideración del despacho de la comisión de legislación será muy breve, hago indicación de que se invite al ministro a que pertenece el anexo que corresponde tratar, a fin de entrar, sin pérdida de tiempo, a la consideración del presupuesto.

Señor Presidente.—Se comunicará a los Ministros del Interior y de Hacienda que se va a tratar el presupuesto.

JUBILACION DE EMPLEADOS Y OBREROS DE EMPRESAS PARTICULARES

Continúa la consideración del proyecto de ley sobre jubilación de tranviarios y otros gremios.

Señor Bunge.—Después de explicar cuáles son los anhelos de la diputación socialista en legislación obrera, añade que ella no quiere ni una jubilación demasiado tardía ni una jubilación prematura.

No podemos admitir que se retiren de la sociedad fuerzas productivas que le hacen tanta falta. El retiro prematuro es anti-económico; es, por lo tanto, ruinoso para el pueblo si se hace general. Y es "anti-social" si es privilegio de una minoría, como es el hoy privilegio de nuestros burócratas jubilados. Extendido a una minoría obrera, convierte a esa minoría obrera en parasitaria del conjunto de la clase obrera de la República, cosa que nosotros no podemos admitir jamás.

Efectivamente, ¿quién alimenta a los que no producen? Es esa misma clase obrera. Por lo tanto, si todos dejáramos de trabajar entre los 45 y 50 años, como induce a nuestros trabajadores a creerlo posible el indecente ejemplo de las leyes de jubilaciones que he mencionado, otros centenares de miles de hombres válidos pesarían sobre la clase trabajadora del país. Además de la acción del capital, de la usura del capital que ella debe alimentar con duro trabajo; además de los niños, de los inválidos, de los ancianos y de las madres absorbidas en las labores domésticas, ella debería costear la subsistencia de 220.000 varones válidos entre 50 y 59 años, que calculo sobre el total de 417.000 personas de ambos sexos comprendidas entre esas edades. Hoy ellos producen. Retirados, no producirían y habrá que alimentarlos. Los entre 45 y 49 años son al menos otros tantos.

¿Cuál sería el resultado de eso? En el primer caso, si se retiraran del trabajo todos a los 50 años, se dejarían de producir 300 millones anuales en la República, suponiendo una producción de 1.500 pesos anuales por cada uno de esos trabajadores; y la clase trabajadora perdería con ello unos 150 millones en salarios, calculados a un promedio de 700 pesos anuales por cabeza. En el segundo caso, la pérdida sería el doble.

Dado ese nuestro anhelo, de una organización de seguro nacional para todos, completa y sobre bases democráticas y científicas, sólo aceptamos el seguro parcial de un grupo reducido de trabajadores porque su sanción no tardará en imponer de hecho el seguro nacional para todos.

Las razones son las siguientes: Primero, porque implica un compromiso del gobierno y de esta Cámara en ese sentido, desde que no puede admitirse una ley desigual para trabajadores que en el fondo forman una misma clase y están en la misma situación. Segundo, porque hace penetrar la noción del seguro de Estado en las masas profundas. Y tercero, porque el conjunto de los trabajadores no puede tardar en reclamar para sí, como derecho general, lo que vamos a sancionar hoy como privilegio de una pequeña parte de ellos.

El proyecto de la comisión ha fijado límites equitativos de edad y ha limitado y coordinado debidamente los beneficios, en la forma que han podido comprobar los señores diputados, haciendo del sistema una verdadera "jubilación", en el sentido que le da a la palabra nuestro idioma: un registro no sólo de vejez sino también de invalidez, y un subsidio para las viudas y huérfanos. Pero en cambio, ha reducido las tasas de jubilación de los sueldos superiores a cien pesos, tanto más cuanto más elevado es el sueldo, adoptando la escala del proyecto de jubilaciones ferroviarias.

Luego de explicar las ventajas que ofrece el proyecto, termina invitando al Congreso a hacer, cuanto antes, una verdadera y gran sanción electoral, que es al mismo tiempo de verdadera y alta política. Esta sanción es la del seguro nacional, para que llegue con ella el día en que en toda la extensión de la República, entre sus dos millones y medio de trabajadores, no haya uno sólo que carezca de garantía para los casos de enfermedad y de invalidez para la maternidad de sus esposas y para su vejez; para que a todo nuestro vasto territorio se extienda esa organización. Habremos realizado entonces una verdadera revolución en el bienestar general y en las costumbres, y habituado a nuestro pueblo a la solidaridad de todos los días, desarrollando en él, por medio de esa vasta cooperación previsora, una conciencia superior.

Señor Araya.—Hace notar la concordancia entre las exposiciones de los diputados Avellaneda y Bunge, y añade que los diputados radicales no han hecho cuestión de partido ni puesto amor propio alguno al aceptar modificaciones al proyecto, que pudiesen traslucir al público la intervención de otras inteligencias ajenas al grupo radical.

Sabemos bien que no es una obra completa la que realizamos. En realidad, deberíamos instituir, como el señor diputado lo anota, el seguro nacional, porque estos derechos que acordamos a ciertos gremios debe ser patrimonio de toda la clase trabajadora. Pero no es posible, dentro de los limitados recursos económicos y financieros en que tenemos que desenvolvernos, hacer efectivo ese seguro inmediatamente. Por consiguiente, debemos acordarlo a gremios que tengan un número suficiente de empleados, capaz de asegurar la formación de una caja que responda realmente al pago de las pensiones y jubilaciones que por la ley se establecen.

Poco a poco se irán dictando leyes también parciales respecto de otros gremios, porque lo que deseamos hacer con esta clase de leyes es precisamente despertar en la clase trabajadora de toda la República el sentimiento de su derecho a exigir, como soldados del trabajo, el mismo respeto y las mismas consideraciones que los soldados en los campos de batalla, o que los empleados públicos, que no prestando muchas veces ningún servicio de orden público recogen, por virtud de las leyes actuales, jubilaciones y pensiones que los protegen.

Estos propósitos creo que son ampliamente cumplidos por el proyecto, que se presenta a la consideración de la Cámara.

Señor Beiró.—Rectifica algunos conceptos del diputado Bunge.

Señor Pagés.—Afirma que la Cámara no ha estado en retardo en la sanción de las leyes obreras, sino por el contrario ha hecho labor y en ésta ha habido un ausente: el Poder Ejecutivo.

Presenta una minuta de comunicación que se expresa el deseo de que el Poder Ejecutivo incluya entre los asuntos a tratarse en las sesiones ex...

...traordinarias, la ley sobre pago de salario obrero.

Señor Bunge.—Es verdad que la Cámara sancionó, en 1917, muchas leyes obreras. Ahora se felicita de que la Cámara esté discutiendo un asunto obrero, con la barra llena de obreros, y desearía que éstos golpearan las puertas del Senado, para obtener la sanción de las leyes que necesitan.

Se vota en general el despacho de la comisión y es aprobado.

En la discusión en particular sólo fueron introducidas algunas modificaciones. Con ellas, el despacho quedó así en sus principales cláusulas.

El artículo 1.o se refiere a la creación de la Caja.

Artículo 2.o — Quedan comprendidos en los beneficios de la presente ley todos los empleados y obreros permanentes de las empresas a que se refiere el artículo anterior, y los de la Caja instituída por esta ley, como asimismo aquéllos que hayan sido despedidos después del día 25 de septiembre de 1918, salvo los condenados por delitos comunes.

Se considera empleados u obreros permanentes a los efectos de esta ley, además de aquéllos cuya ocupación tenga dicho carácter, a los que tuvieren más de seis meses de servicios continuos en una empresa. (2.o del despacho y agregado del Senado a la ley de jubilaciones ferroviarias).

Artículo 3.o — A los efectos de la presente ley, queda reconocida la antigüedad de cada empleado y obrero desde el día en que empezó a prestar servicio.

A los que hayan trabajado en compañías actualmente fusionadas o que lleguen a refundirse, se les acuerda la antigüedad desde el día en que empezaron a prestar servicios en la primitiva empresa. (3.o del despacho).

Artículo 4.o — Los beneficios que acuerda esta ley son: 1.o, jubilación ordinaria; 2.o, retiro voluntario; 3.o, pensión por invalidez; 4.o, subsidio de viudas y huérfanos. (16 ferrov. adapt. en la forma).

Artículo 5.o — La jubilación ordinaria se acordará al empleado u obrero que habiendo prestado 30 años de servicios como mínimo, haya cumplido la edad de 55 años, excepto que hubiera trabajado no menos de 20 años como telefonista, motorista, fogonero, o con horario nocturno, o expuesto a la acción de sustancias tóxicas, en cuyos casos tendrá derecho al retiro ordinario desde la edad de 50 años; pero siempre con un total de 30 años de servicios como mínimo. (Sustituye al inciso 1.o del artículo 4.o, del despacho, 18 ferrov. adaptado a las circ.)

Artículo 6.o — El monto de la jubilación ordinaria se calculará con sujeción a la siguiente escala:

1.o Hasta cien pesos de sueldo, será igual al noventa y cinco por ciento del sueldo.

2.o Desde ciento un pesos hasta trescientos pesos de sueldo, será igual a noventa y cinco pesos más el setenta y cinco por ciento de la diferencia entre el sueldo y cien pesos.

3.o Desde trescientos un pesos hasta quinientos pesos de sueldo, será igual a doscientos cuarenta y cinco pesos más el cuarenta y cinco por ciento de la diferencia entre el sueldo y trescientos pesos.

4.o Desde quinientos un pesos hasta setecientos pesos de sueldo, será igual a trescientos treinta y cinco pesos más el treinta por ciento de la diferencia entre el sueldo y quinientos pesos.

5.o Desde setecientos un pesos hasta mil pesos de sueldo será igual a trescientos noventa y cinco pesos más el veinte por ciento de la diferencia entre el sueldo y setecientos pesos. (Artículo 17, jub. ferrov.)

Artículo 7.o — El retiro voluntario se acordará al empleado u obrero que teniendo más de veinte años y hasta con 5 años menos de la edad que da derecho a la jubilación ordinaria, no alcance al número de años de servicios exigido por el artículo quinto. Este retiro se calculará a razón de 2.5 por ciento, de la jubilación ordinaria por cada año de servicios, deduciendo el cinco por ciento de dicha jubilación ordinaria por cada año menos de la edad que da derecho a ella.

Después de 10 años de servicios se tendrá derecho a la devolución de los descuentos sufridos en el sueldo o jornal, más el 4 por ciento de interés, en caso de ser despedido por causas que no signifiquen delito ni falta punible con la exoneración según reglamentos aprobados por el Poder Ejecutivo, hasta tanto no se dicte una ley reglamentaria del trabajo aplicable a las empresas a que se refiere esta ley.

Las empleadas y obreras que por contraer matrimonio se vieran obligadas por los reglamentos de las empresas a dejar su trabajo, percibirán como retiro el importe total de los descuentos con que hubieran contribuído al fondo de la caja, cuando no tengan derecho a mayor beneficio. (Sustituye al inciso 2.o, apartados a, b y d) del artículo 4.o del primitivo despacho).

Artículo 8.o — El monto de la pensión por invalidez se calculará a razón de un cinco por ciento del monto de la jubilación ordinaria por cada año de servicios hasta su máximo. (Sustituye al inciso 2.o, apartado C, del artículo 4.o del despacho, 19 jubil. ferrov.)

Artículo 9.o — Corresponde la pensión por invalidez, dentro de las condiciones establecidas en el artículo anterior, al empleado u obrero que después de diez años de servicios fuese declarado física o intelectualmente imposibilitado para continuar en el ejercicio de su empleo, o de otro compatible con su actividad habitual o su preparación comprobada. (Sustituye al inciso 2.o, apartado c), del artículo 4.o del despacho, y concuerda con el 20 jub. ferrov. primera parte).

Artículo 10 — En ningún caso se podrá acordar retiro por invalidez, a quien lo gestione después de seis meses de haber dejado de formar parte del personal de las empresas. (27 jub. ferrov.)

Artículo 11 — Las pensiones por invalidez se acordarán con carácter provisional, y los beneficiarios quedarán sujetos a las divisiones que en número de dos anuales como máximo, imponga el directorio de la Caja dentro de los 5 años posteriores a su otorgamiento, a partir de cuya fecha se considerarán definitivas. (25 ferroviarios).

Artículo 12 — No se podrá acordar pensión por invalidez, sin previo informe del Departamento Nacional de Higiene, o del médico o médicos designados al efecto por el directorio, respecto de las causales de imposibilidad física o intelectual alegadas. Sin perjuicio de esto, el directorio ordenará todas las averiguaciones que estime convenientes. (23 ferroviarios).

Artículo 13 — Unicamente los que hayan obtenido jubilación ordinaria podrán volver al servicio. En este caso, el jubilado cesará en el goce de la jubilación, y percibirá solamente el sueldo asignado al nuevo empleo. Abandonado éste, volverá al goce de la jubilación, sin que pueda interponer reclamación alguna para que le sea aumentada. (30 ferroviarios).

Artículo 14 — Exceptúase de lo dispuesto en el artículo anterior al pensionado por invalidez, cuyos servicios fuesen utilizados en otro empleo. En este caso, percibirá, además del sueldo, la fracción de la pensión por invalidez que acuerde el directorio de la Caja, proporcionalmente a lo disminución sufrida en su capacidad de trabajo. Si alcanzase los años de servicios para obtener la jubilación ordinaria, le será acordado retiro definitivo igual al monto del ordinario que corresponda al sueldo de su nuevo empleo, más la fracción de la pensión por invalidez que hubiere percibido. (31 ferroviarios).

El artículo 15 concierne a trámites.

Artículo 16 — En caso de fallecimiento de un empleado u obrero jubilado o con derecho a jubilación, la viuda y los hijos menores o a falta de éstos los padres impedidos y los menores cuya subsistencia hubiera tenido a su cargo el causante, tendrán derecho a un subsidio pagadero en mensualidades, equivalente a la mitad del retiro correspondiente al causante por el término de diez años.

El derecho a subsidio se extingue, para la viuda en caso de contraer nuevas nupcias, para los menores varones al cumplir la edad de 18 años; para las hijas o alimentarios mujeres, al cumplir la mayor edad o contraer matrimonio. (Sustituye al inciso 3.o, artículo 4.o del despacho). (Concord. con el capítulo V ferrov.)

Si el fallecimiento ocurriera antes del término de la jubilación, pero después de haber prestado no menos de diez años de servicios, los beneficiarios mencionados tendrán derecho a una indemnización equivalente a la del segundo apartado del artículo 7.o

El artículo 17 es de contabilidad.

Artículo 18 — Las interrupciones en los servicios ocurridas antes de la promulgación de esta ley, que no hayan excedido de 5 años, causadas por renuncia del empleado u obrero, supresión del empleo por economía u otras causas que no afecten su honorabilidad, no perjudicarán los derechos que se le acuerdan, ni se consideraran como tales interrupciones las originadas por servicio militar obligatorio, enfermedad, o fuerza mayor, debidamente justificada. En caso de motivos de salud o de [illegible] cuando mediaren interrupciones de no más de 3 años posteriores a la promulgación de la presente ley.

Los servicios a computarse sólo comprenden a los empleados y obreros permanentes, sea cual fuere la forma en que perciban sus haberes, y prestados en cualquiera de las empresas a que se refiere el artículo 1.o de esta ley, no pudiendo computarse sino los de una sola empresa cuando al mismo tiempo el empleado u obrero prestara servicios en alguna de las otras.

En el cómputo final de los años de servicios, las fracciones de año se computarán como años enteros si excedieran de 6 meses, y en caso contrario, no serán tomadas en consideración. (Incisos 4, 5, y 6 del artículo 4.o del despacho).

Los artículos 19 al 26 se refieren al mecanismo administrativo de la Caja.

Art. 27. Para la elección de sus representantes, cada una de las empresas dispondrá de un número de votos proporcional al total de sueldos y salarios abonados en el año inmediato anterior.

Los representantes de los empleados y obreros serán designados con voto secreto por una asamblea de delegados, los cuales serán electos, sin intervención de las empresas, en comicios con votación secreta, por los empleados y obreros permanentes mayores de 18 años, a razón de un delegado por cada 500 empleados y obreros o fracción no menor de 250.

El artículo 28 trata de reglamentaciones, lo mismo que el 29.

Art. 30. El monto de la jubilación, retiro, pensión ó subsidio que se acuerda en virtud de esta ley no excederá de lo que corresponda á un sueldo máximo de un mil pesos moneda nacional por mes, aunque el beneficiario goce de mayor retribución. En tal caso, no se sufrirá el descuento sino sobre el sueldo que sirve de base a la jubilación. (Art. 13 del primitivo despacho).

Art. 31. Ninguno de los beneficios concedidos por esta ley se acordará a los empleados y obreros actualmente en condiciones de obtenerlos, sino después de haber trascurrido tres años de su promulgación. (Art. 14 del primitivo despacho).

Los artículos 32 y 33 son referentes a informes y censos.

INFORME DE LA PRESIDENCIA

Señor presidente.—Voy a contestar a una pregunta que al comienzo de la sesión hizo el diputado Dickmann.

La presidencia al decir que el Poder Ejecutivo había incluído en las sesiones extraordinarias algunos asuntos, se refería a la ley del patronato de menores, al reconocimiento, estímulo y responsabilidad de las sociedades obreras, cuya inclusión había sido solicitada por la Cámara a pedido de los diputados por la capital doctores Repetto y Melo.

En cuanto a la inclusión solicitada por el diputado Dickmann respecto al cierre de las casas de comercio y jornada de ocho horas, la presidencia no ha recibido ninguna comunicación al respecto.

Señor Bravo.—¿El Poder Ejecutivo ha contestado la minuta pidiendo informes sobre el número de muertos, heridos y presos habidos durante los sucesos del mes de enero?

Señor presidente.—No, señor diputado.

DESPACHO DE COMISION

A solicitud del diputado Ferreyra, se da entrada al despacho de la comisión de presupuesto en el proyecto de ley venido del Senado, sobre aumento de sueldos a los escribientes, personal de tropa y agentes de investigaciones de la policía y cuerpo de bomberos de la capital, jefes de oficinas mixtas y auxiliares de 14 y 15 categorías de correos y telégrafos.

Señor Ferreyra.—Pide que se trate sobre tablas el despacho.

Señor Bravo.—Apoya la moción.

Señor Costa.—Se opone a que el proyecto se trate sobre tablas.

Se trata de un aumento irrisorio, a simulación de un aumento; por eso, la sanción sobre tablas llevaría a la Cámara a arrepentirse de su sanción.

Además, sobre este punto yo sometí a la Cámara un proyecto más comprensible, que se refería no sólo a los aumentos de sueldos, sino a una reparación a todos los que fueron víctimas de la semana trágica. Cuando se trate la ley de presupuesto, propondré una partida para el amparo de las víctimas de la última huelga y para sus familias.

Señor Ferreyra.—El aumento propuesto es reducido, sin duda, pero no despreciable.

Por lo demás, ese aumento no es, como parece haberlo entendido el diputado Costa, una recompensa por el comportamiento de la policía durante la semana trágica, pues desde mucho tiempo antes estaba en el ánimo del Poder Ejecutivo hacerlo.

Señor Araya.—Apoya la moción del diputado Ferreyra, reservándose el propósito de proponer, en su oportunidad, un aumento de sueldos a los oficiales de bomberos.

Señor Costa.—Simplemente me he referido a la inoportunidad de tratar este asunto sobre tablas.

Señor Bonifacio.—Se adhiere a la moción del diputado Ferreyra, de que se trate el proyecto sobre tablas.

Señor Dickmann.—Se opone a la moción, pues entiende que no debe tratarse este proyecto a última hora para introducir un desorden en la discusión del presupuesto.

Por otra parte, el presupuesto de policía es excesivo, por los altos sueldos de puestos parasitarios; suprimir esos sueldos es lo que debe hacerse, a la vez que se aumentan los del personal inferior.

Señor A. Rodríguez.—Hace moción para pasar a cuarto intermedio hasta el lunes, en que se entrará a tratar directamente el presupuesto.

—Se vota y resulta negativa.

Señor presidente.—Se va a votar si se trata sobre tablas el despacho de la comisión sobre aumentos de sueldos al personal de policía, bomberos y correos.

—Negativa.

PRESUPUESTO

En consideración el despacho de la comisión de presupuesto sobre ley de gastos y recursos para el ejercicio de 1919.

Señor González.—Hago indicación de pasar a cuarto intermedio hasta que concurra el Ministro de Hacienda.

—Ocupa su banca el Ministro de Relaciones Exteriores.

Se entabla un diálogo entre varios diputados acerca de qué inciso debe tratarse primero, y al cual pone término la presidencia, manifestando que la Cámara ha quedado sin número, por lo cual la invita a levantar la sesión.

Eran las 7.30 p. m.

CONSCRIPTOS DE LA ARMADA

Incorporación de los de la clase de 1898

De acuerdo con lo dispuesto por el Ministerio de Marina, hoy comenzará la incorporación de los conscriptos de la clase de 1898, a quienes ha correspondido dos años de servicio en la armada. La presentación deberá hacerse en el depósito de marinería de la dársena Norte, en el arsenal de Río Santiago y en el Puerto Militar.

En los puntos citados serán reconocidos por los cirujanos de la armada, y, reunidos después los que resulten aptos, recibirán su instrucción militar y organización antes de ser distribuídos en los buques y reparticiones de la armada.

Para la instrucción aludida, el Ministerio de Marina designó ayer a los siguientes oficiales, en los puntos que se indican:

Para el crucero acorazado "General Belgrano", al alférez de navío Pablo Astorga y guardiamarina Miguel J. Giudice; para el crucero acorazado "Garibaldi", al alférez de navío Florencio Pastor y guardiamarina Mario E. Sánchez Negrette; para el crucero "9 de Julio" alférez de navío Juan C. Rosas y guardiamarina Juan A. Alonso; para el guardacostas "Almirante Brown", alféres de fragata Julio Lera y guardiamarina Pedro V. Guirimoldi.

Para el resto del personal concentrado, en la zona militar de la dársena Norte: tenientes de fragata [illegible] sariego, Carlos Machiavelli, Julio E. Rodríguez Blanco y Ricardo A. Roca.

Para el arsenal del Río de la Plata: jefe, teniente de navío Rodolfo Barilari, teniente de fragata Francisco Lajous y teniente de fragata Lucio González y alféreces de fragata Gustavo F. Poch y José del Potro.

Para el arsenal de Puerto Militar: jefe, capitán de fragata Osvaldo Fernández y segundo jefe, teniente de navío Juan C. Mihura.

Para el acorazado "Rivadavia": teniente de fragata Eduardo Jensen, alférez de fragata Carlos Saravia y guardiamarinas Victorio Braga y Julio L. Castro.

Para el acorazado "Moreno", teniente de fragata Alfredo Ordóñez, alférez de fragata Carlos E. Mason y guardiamarinas Aquiles R. Villanueva y Leandro N. Elizondo.

Para el crucero acorazado "General San Martín": teniente de fragata Enrique Navelra y guardiamarina Horacio J. Gómez.

Para el resto del personal de la concentración: teniente de fragata Ignacio Barbarossa, guardiamarinas Gregorio A. Portillo, Eduardo A. Videla Dorna, Julio C. Rodríguez Ocón y Carlos D. Ponce Laforgue.

TALLERES DEL RIACHUELO

Mejoras en los jornales

Quedaron resueltas satisfactoriamente las cuestiones relativas al aumento de sueldos del personal de embarcaciones de los talleres del Riachuelo.

Las mejoras acordadas entre la dirección de obras hidráulicas y el personal de oficiales de la misma, son las siguientes:

Dragas a succión números "210, 211 y 212 C.": capitanes y primer maquinista, pesos 300; segundos capitanes y segundos maquinistas, pesos 228; terceros capitanes y terceros maquinistas, pesos 180; ayudante de máquina, pesos 150; contramaestre, 168.

Draga "16 C.": capitán y primer maquinista, pesos 282; segundo capitán y segundo maquinista, 225; tercer capitán y tercer maquinista, 180; contramaestre, 165.

Draga "14 C.": capitán y primer maquinista, pesos 270; segundo capitán y segundo maquinista, 180; contramaestre, 165.

Draga "13 C.": capitán y primer maquinista, pesos 258; segundo capitán y segundo maquinista, 180; contramaestre, 159.

Dragas "19 y 21 C.": capitán y primer maquinista, pesos 252; segundo capitán y segundo maquinista, 180; contramaestre, 159.

Dragas "1 y 17 C.": capitán, pesos 240; primer maquinista, 225; segundo maquinista, 174; contramaestre, 150.

Dragas "4, 5, 7, 8, 9 y 10 C.": capitán, 189 pesos; primer maquinista, 180; contramaestre, 132.

Chatas "311 y 312 B.": capitán práctico, pesos 249; primer maquinista, 240; ayudante de máquina, 159.

Chatas "317, 318, 329, 330, 331, 332, 333 y 334 B.": capitán y primer maquinista, pesos 198.

Chatas "319, 320, 321, 322, 324 y 313 B.": capitán y primer maquinista, pesos 180.

Chatas desde la "301 B." a la "310 B.": capitán y primer maquinista, pesos 171.

Chatas "314, 315 y 316 B.": capitán, pesos 159; maquinista, 156.

Balizador "111 B.": capitán práctico, pesos 240; maquinista, 240.

Balizadores "107 y 110 B.": capitanes, prácticos y maquinistas, pesos 219.

Vapor "Pampero": capitán y maquinista, pesos 225; ayudante de máquina, 165.

Remolcadores "112, 118, 201, 209, 224 B.": capitán y maquinista, 189 pesos.

Remolcadores "205 y 104 B.": capitán y maquinista, 174 pesos.

Remolcadores "1, 2, 101, 102, 203 y 208 B.": capitán y maquinista, 159 pesos.

Chata-bomba "106 C.": patrón y conductor, 135 pesos.

Lanchas en general, pesos 135.

Pontones "T. 1 y T 2": patrones, 159 pesos.

Chatas comunes de más de 200 toneladas: patrones, 144 pesos; menores de 200 toneladas, patrones, 126 pesos.

Pontón semáforo "406 A.": capitán, 186 pesos; contramaestre primero, 150.

Lancha "336 B.": patrón 180 pesos.

Durante las composturas el capitán y el maquinista cuyo barco entre en reparación, quedarán a bordo con su sueldo y manutención correspondientes; los prácticos percibirán sus emolumentos durante 15 días si la compostura dura más de este tiempo.

CONFERENCIA INTERNACIONAL AMERICANA

Comisión brasileña panamericana

El Ministro de Relaciones Exteriores del Brasil se dirigió a la cancillería argentina con fecha de 31 de julio del año próximo pasado, para comunicar que había sido publicado en Río de Janeiro el texto de la resolución sobre reorganización de la Unión de las Repúblicas americanas, firmada en Buenos Aires el 11 de agosto de 1910, por los delegados de la cuarta conferencia internacional americana. Agregaba la nota de la cancillería brasileña que con tal motivo el Poder Ejecutivo del Brasil acababa de crear la comisión brasileña panamericana, instituída por la resolución de referencia, habiendo sido encargado para dirigir los trabajos de la misma el señor Antonio Jansen de Paco.

En virtud de esta comunicación, el Ministro de Relaciones Exteriores, doctor Pueyrredón, se dirigió a su colega brasileño acusando recibo de la misma. Igualmente acaba de dirigir notas a las cancillerías de todos los países signatarios de la cuarta conferencia internacional americana, como así también a la de Bolivia, nación que a pesar de no haberse hecho representar se adhirió luego a las conclusiones de la mencionada conferencia, acompañándoles copia del artículo 31 del reglamento en la parte que se refiere a la comisión panamericana brasileña, de que damos cuenta más arriba.

EL GENERAL CLEMENT

Su visita a Campo de Mayo

Ayer, a las 7.30 de la mañana, salió de la estación Retiro el general Clement, del ejército francés, con objeto de efectuar su anunciada visita a las tropas de la segunda división de ejército acantonadas en Campo de Mayo. Acompañó a dicho militar, en representación del Ministro de Guerra, el teniente coronel Adolfo Vázquez, y en la estación aludida se unieron a ambos el comandante de dicha división, general Dellepiane, y el agregado militar a la legación de Francia, capitán Goupy.

Llegados a la estación Bella Vista, se trasladaron al cuartel de la Escuela de Tiro, donde fueron recibidos por el director de ese instituto, coronel Maglione, quien dió la bienvenida al general Clement, y le presentó a los jefes y oficiales bajo sus órdenes. Hechas las presentaciones, se pasó al campo de ejercicios de la escuela, donde la sección de infantería hizo trabajos en orden cerrado y desfiles, y la artillería maniobras con piezas de obuses y de sitio, manifestando el general Clement su complacencia por el grado de instrucción demostrado por las tropas y los métodos empleados en esos ejercicios.

Los visitantes pasaron después al cuartel del 2 de caballería, donde cumplimentó al general Clement el jefe de esa unidad, teniente coronel Pérez Colman, quien lo invitó a presenciar algunos ejercicios del arma. Se hicieron éstos bajo la dirección del capitán Betnaza quien, después de hacer maniobrar un escuadrón, dió una carga sobre un terreno lleno de obstáculos, la que se desarrolló sin ningún inconveniente, y causó agradable impresión en el jefe visitante, por la pericia demostrada por los jinetes, tanto en el manejo del caballo como en el del arma.

En el regimiento 2 de artillería, que fué visitado después, se desarrolló un tema táctico del arma planteado sobre el terreno por el jefe del cuerpo, teniente coronel Núñes, y presenciado por el general Clement y su comitiva, y el que puso igualmente en evidencia la buena instrucción del personal. Pasados los visitantes [illegible] artillería, ejercicios individuales de lanza por el escuadrón de caballería y gimnasia con aparatos por la infantería, desarrollados igualmente en forma encomiable por parte de la dirección y de las tropas que tomaron parte en ellos.

Terminada con esto la visita a las tropas, el general Clement expresó su agrado por el grado de organización é instrucción demostrados por esa división de nuestro ejército, siendo invitado a pasar a la casa del Ministro de Guerra, donde se le obsequió con un almuerzo. Asistieron a la comida, además de los invitados y el comandante de la división, los jefes de las diversas unidades e institutos de Campo de Mayo.

Al servirse el champaña, el general Dellepiane hizo uso de la palabra, saludando al general Clement, y en él a la nación y al ejército francés, del cual es, dijo, digno representante. El obsequiado agradeció la demostración y las amables palabras del general Dellepiane, agradecimiento que hizo extensivo al Ministro de Guerra, por haberle dado la oportunidad, dijo, de conocer tan de cerca a tan hermosas tropas, cuyo espíritu se había evidenciado en sus trabajos.

Terminado el almuerzo, los invitados regresaron a esta capital.

—

Hoy, a las 6 de la tarde, el general Clement dará su primera conferencia sobre asuntos militares en el Círculo Militar, hablando sobre el empleo del arma de infantería y su acción en la guerra moderna.

CONFLICTO PORTUARIO

Servicios de ultramar

EL COMERCIO DE ROSARIO

No apareció ayer el decreto del Poder Ejecutivo, por el cual se intima la reanudación de los trabajos portuarios.

Delegados de la Federación Obrera Marítima estuvieron ayer en el Ministerio de Obras Públicas, para ofrecer su concurso al gobierno, en lo que respecta a la aplicación de los términos del anunciado decreto. Los obreros están dispuestos a tripular las embarcaciones del gobierno para efectuar las operaciones de carga y descarga en los buques de ultramar, no así en los de cabotaje, con cuyos patrones existen cuestiones pendientes, hasta tanto no queden zanjadas las dificultades existentes.

En vista de esto, la dirección de navegación y puertos, habilitará para servicios de cargas generales las embarcaciones destinadas a efectuar el servicio provisional de pasajeros y correspondencia en los ríos Paraná y Uruguay; servicio que será aumentado con algunas embarcaciones que están destinadas al trasporte de leña.

EL MINISTRO DE INGLATERRA

El ministro plenipotenciario de la Gran Bretaña se entrevistó ayer por la tarde con el Presidente de la República. Según informaciones de buena fuente, el ministro señor Tower ofreció en esta ocasión al primer magistrado su mediación en el conflicto portuario. Con tal motivo, el representante diplomático de Inglaterra celebrará nuevas entrevistas con el Presidente de la Nación.

ASOCIACION DEL TRABAJO

Celebró ayer una reunión el consejo directivo de la Asociación del Trabajo, sin adoptar ninguna resolución, según así lo informó la secretaría, que anunció haberse conversado en términos generales acerca del estado actual del conflicto, desde que no se había recibido comunicación alguna del gobierno.

MOVIMIENTO EN EL PUERTO

El movimiento de vapores en nuestro puerto continúa como en días anteriores.

Entró la barca noruega "Shakespeare", a descargar carbón, en la dársena Sur, y salió el pailebote inglés "Cashier", con frutos, para la rada.

Para hoy están anunciadas la entrada de los vapores, holandés "Frisia", procedente de Amsterdam, en la dársena Norte; francés "Ceylan", de la rada, en el dique seco, y las barcas noruegas "Storegrund" y "Garce", a descargar carbón, en la dársena Sur.

Saldrán hoy los pailebotes ingleses "Hilda M. Stark" y "Truro Queen", para la rada, y el vapor italiano "Wardha", en lastre.

En cuanto al servicio de los ríos, se efectúa en las mismas condiciones. Entraron ayer los paquetes "Ciudad de Montevideo" y "Cabo Santa María", procedentes de Montevideo; regresaron para el mismo punto, por la mañana y por la tarde, respectivamente.

Para hoy están anunciadas la entrada y salida (10 p. m.) de los mismos vapores.

—

Nos informa nuestro corresponsal en Rosario:

Rosario, marzo 14 — El 7 del corriente, las autoridades de la Cámara Sindical de la Bolsa de Comercio enviaron una nota al presidente de la Bolsa de ésa, en la cual se hacía referencia a la situación creada por las huelgas últimamente producidas y, principalmente, por la fluvial, que tantos daños ocasiona.

En la misma nota se consultaba si era oportuno un cierre general del comercio, que ya se tenía resuelto aquí, y si podría efectuarse, al respecto, una acción conjunta.

La Cámara Sindical de la Bolsa de ésa ha contestado que está de acuerdo en un todo con el modo de pensar y de sentir del comercio rosarino, y expresa que habiéndose opinado allí de la misma manera, se resolvió entregar una nota al Presidente de la República, en la que se le pide una medida urgente y de solución.

Agrega que dicha nota fué entregada en mano propia al señor Irigoyen, quien aseguró a la comisión que fué a verle, que daría en breve tiempo la solución ansiada.

En tal virtud, la Bolsa de ésa hace saber a la de ésta que conviene un compás de espera, que por cierto será breve; y que en el caso de que no se llegaran a satisfacer las aspiraciones generales, sería entonces el momento de efectuar un movimiento en común en todo el país, llegando hasta el cierre, como exteriorización de la protesta.

BOLSA DE COMERCIO

La asamblea anual

Celebraron ayer asamblea anual los socios de la Bolsa de Comercio, acto que presidió el señor Pedro Christophersen, presidente de la institución, y en la cual estuvo presente la mayoría de los inscriptos, cuyo número alcanzó a 787.

Abierta que fué la asamblea, el doctor Juillerac, secretario de la Bolsa, leyó la orden del día a tratar, que comprendía la consideración de la memoria y balance correspondientes al año 1918, y la elección de seis titulares, 18 suplentes y síndicos titular y suplente, en reemplazo de los salientes.

El socio doctor Faustino Alsina, observó la constitución de la asamblea por la forma en que se habilitó a los socios para tomar parte en la misma, en contra, dijo, de lo establecido por los reglamentos, pero no prosperó la observación.

A moción del señor P. Molinari se puso a votación la memoria, sin previa lectura por ser conocida, siendo aprobada por unanimidad, lo mismo que un voto de confianza y aprobación a la gestión de las autoridades, propuesto por el citado socio.

En seguida se realizó la elección de los miembros que debían integrar la Cámara, siendo proclamados:

Los señores: doctor Julio [illegible], Juan [illegible], Federico [illegible] titulares [illegible] gos de suplentes, los señores: José Etcheverry, Esteban Barón, Federico Martínez de Hoz, R. A. Cupiewis Natal, A. de Torres, Bernardo Etchehon, José Mieres, Manuel Quemada, Manuel Montemayor, Cayetano Sánchez Díaz, Miguel Camuyramo, José Bayona, Jorge N. Dikinson, Guillermo Lloyd Davies, José A. Dodero, José A. Calcagnino, Eugenio C. Noé y Martín Ocampo; síndico Gregorio F. Rodríguez, y síndico suplente, Enrique Delucchi.

SOCIEDAD ESPAÑOLA DE BENEFICENCIA

Su 50 asamblea anual

La Sociedad Española de Beneficencia, antigua y meritoria institución que sostiene el Hospital Español, realizará asamblea hoy, en su local, para considerar la memoria del directorio, correspondiente al ejercicio del año próximo pasado. Será ésta, según se nos informa, la 50 asamblea general de asociados, vale decir, las bodas de oro del funcionamiento legal de la sociedad.

La memoria del directorio constituye un grueso tomo ilustrado, en el cual se detallan minuciosamente todas las alternativas de la gestión administradora de aquél, durante el año 1918. Naturalmente, esos datos se refieren con preferencia al Hospital Español, importante casa de salud, donde se prestan auxilios a millares de enfermos, de acuerdo con las exigencias más recientes de la ciencia médica.

En el hospital, según la memoria, se han realizado numerosas obras de mejoramiento, para ajustarlo a las necesidades cada vez mayores de los altos móviles para que ha sido creado. Esas obras representan aumento de las camas para enfermos, dotaciones para los consultorios, ampliación de las salas y, especialmente, entre otras grandes reformas, un completo servicio de radiografía. Todas estas obras se han cubierto con los ingresos normales de la sociedad, lo cual significa, por otra parte, la forma meritoria en que se administra la institución.

Para levantar esas salas, agrega la memoria, y dotarlas de los adelantos más modernos, fué preciso desalojar provisionalmente las existentes en la planta baja del edificio, lo cual obligó a trasladar a los enfermos al anexo de Temperley. Las obras fueron adjudicadas en licitación, por un total de pesos 88.153, sin incluir mobiliario, calefacción y otros complementos, cuyo costo está calculado en 14.847 pesos, representando todo, en conjunto, la suma de 103.000 que el directorio ha obtenido en donación de los señores doctor Celedonio Pereda, Pedro María Moreno y Juan Moreno Ulloa, el primero de los cuales donó la mitad de esa suma en homenaje a la memoria de su padre, que fuera fundador de la sociedad.

La memoria expresa que el hospital demanda otras obras, cuyo costo total sería de 600.000 pesos, para obtener los cuales dirige un llamamiento a todos los españoles de buena voluntad. También abriga el directorio el propósito de adquirir un gran terreno cerca de la capital, para alojar a los enfermos que hoy carecen de ubicación en los establecimientos sanitarios de la institución.

Finalmente, la memoria contiene una relación detallada de las numerosas donaciones hechas a la sociedad, el registro de los consultorios, situación financiera, funcionamiento de su directorio y todo cuanto constituye el difícil mecanismo de la importante institución.

MARINA DE GUERRA

Se le ha concedido el relevo solicitado de la cátedra de artillería en la Escuela de Aplicación para oficiales al teniente de navío Heraclio Fraga. En su reemplazo ha sido designado el teniente de fragata Horacio Pérez Igarzábal.

—Pasado mañana deberán presentarse a la Escuela Naval para dar examen de ingreso, los diez mejores alumnos de tercer año de la Escuela de Mecánicos de la armada, los que seguirán el curso completo de ingenieros.

—Han sido designados los contadores principales Normando Risotto y José R. Alvarez, para formar parte de la comisión nombrada para estudiar los reglamentos de la armada, en reemplazo del teniente de navío Martín Arana e ingeniero maquinista Gualterio Carminatti.

UNION FEMINISTA NACIONAL

Renovación de autoridades

En la asamblea realizada ayer, la junta central de la Unión Feminista Nacional quedó integrada en la siguiente forma:

Presidenta, doctora Alicia Moreau; secretaria del interior, señorita J. García Games; secretaria del exterior, señorita Estela Mindlin; secretaria de actas, señorita Esther Bachofen; tesorera, ingeniera Elisa Bachofen; vocales: doctora Petrona Eyle, doctora Berta N. de Gerchunoff, señorita Esther Bisso, señorita Clotilde Rossi, señor Jorge Anderson.

Se resolvió aumentar la propaganda por medio de conferencias, carteles y funciones cinematográficas.

Dentro de pocos días iniciará una biblioteca feminista con la publicación de una encuesta sobre el voto político y municipal para la mujer, a fin de dar a conocer las opiniones de nuestros más caracterizados intelectuales.

EN LA RADA DE LA PLATA

Incendio del bergantín "City of Gulfport"

El 13 del corriente mes, a las 4 de la tarde, se declaró un incendio en el bergantín norteamericano "City of Gulfport", que estaba fondeado en la rada del puerto de La Plata. El fuego tuvo origen en los tanques de combustible que posee para uso de sus motores, y se propagó rápidamente por todo el buque.

En la imposibilidad de contener el avance de las llamas, la tripulación abandonó el buque dirigiéndose en botes a La Plata.

El "City of Gulfport", con un importante cargamento de trigo, había salido del puerto de La Plata el 8 del actual, y estaba fondeado en la parte Este, dos kilómetros afuera de los malecones, a la espera de órdenes.

Las características principales del buque son: casco de madera, cinco palos, dos cubiertas, 1.844 toneladas en bruto y 1.672 neto. Mide 249 pies de eslora, 46 de manga y 25 de puntal; maquinarias a aceite.

El buque fué construído en 1918 por la "International Ship Building Co. Orange Texas.

Es opinión general que el barco se perderá totalmente.

ASOCIACION PRO DERECHOS DE LA MUJER

LA ASAMBLEA DE HOY

En el local de la Sociedad Científica Argentina, Cevallos 269, se realizará, esta tarde, a las 5, la asamblea a que han sido citados los adherentes a la asociación Pro Derechos de la Mujer, que preside la doctora Elvira Rawson de Dellepiane, a fin de sancionar el programa y los estatutos de la asociación y designar la comisión directiva para el primer período.

Las delegadas de las asociaciones adheridas, deberán concurrir provistas de sus respectivas credenciales.

Para integrar la comisión directiva se ha formulado la siguiente lista de candidatos, los diez primeros en el carácter de titulares y el resto como suplentes:

Doctora Elvira Rawson de Dellepiane, Lola S. B. de Bourguet, María Teresa de Basaldúa, Adelia Di Carlo, Luisa Gladel, María M. Benítez, Emma Day, doctor Rogelio Araya, Ana Febre Z. de Antequeda, Juana Tumburini de Pita, doctora Dora Pinelli, Amalia A. Silva, doctor Carlos Baires, doctor Carlos [illegible], doctor Francisco Barroetaveña, [illegible] Crespo, Ana U. de Gioca, doctor Julio Iribarne, Tito R. Jonghi, ingeniero Hilda Maradona, doctora Celia Tapias, doctor Alfredo L. Palacios, Rosa B. de Monchet, doctora Delfina M. y V. de Bastianini.

EJERCITO NACIONAL

Ha sido nombrado jefe del distrito militar 19, de La Plata, el teniente coronel Pedro S. Zeballos, y del número 3, de esta capital, el mayor Lindor S. García, que ocupa la jefatura de aquel distrito.

—La intendencia de guerra ha empezado a pagar los haberes de los pensionistas y retirados del ejército, por el mes de febrero último.

—Ayer le fué notificado al teniente Saúl Breard, en el cuartel del regimiento de granaderos, la sentencia del consejo de guerra para jefes y oficiales, en el asunto del 11 de caballería. El teniente Breard recurrirá ante el consejo supremo.

—Se han ordenado los siguientes pases en el ejército:

Al comando de la segunda división el mayor Evaristo Ramírez Juárez; a la compañía de destacamento del arsenal José M. Rojas, el teniente primero Pablo Spanaghi; a la compañía de destacamentos del arsenal de San Lorenzo, el teniente Juan Dupuy, y a la compañía de disciplina, el teniente Juan Montes.

LOS SERVICIOS TELEFONICOS

Prosecución de la huelga

Nada hace prever, por el momento, que la huelga del personal de las compañías de teléfonos pueda resolverse rápidamente, sobre todo después de la resistencia de los obreros para aceptar, primero la mediación del Departamento Nacional del Trabajo, y luego la de la policía.

Los servicios telefónicos fueron ayer limitados. La Cooperativa Telefónica suspendió todos los suyos, conforme a su resolución; en la Unión Telefónica una parte del personal, secundada por jefes e inspectores, realiza aquellas tareas dentro de la regularidad que permiten las circunstancias.

Es, empero, indispensable que las compañías impriman urgencia a las cosas y lleguen a la solución conveniente, por la índole de los servicios que prestan, y las obligaciones contraídas con los abonados y el público.

—

En el salón Rodríguez Peña 344 se efectuó anoche a las 10 una asamblea de empleados y obreros de la Unión Telefónica. Los asambleístas eran aproximadamente 150 y forman parte de la nueva corporación Sociedad de Empleados y Obreros de la Unión Telefónica, surgida, según un manifiesto que fué repartido en la sala, por disidencias con los métodos y las formas de lucha de quienes dirigen el actual movimiento.

Después de leerse el acta de la asamblea anterior y de nombrarse tesorero al empleado H. Gazcón, el señor Festal, a nombre de algunos asambleístas, leyó un pliego de condiciones, el cual, después de un ligero cambio de ideas, fué aprobado en general y en particular. Este pliego contiene las siguientes cláusulas:

Reconocimiento de la Sociedad Empleados y Obreros de la U. T., sin que esto signifique no reconocer simultáneamente a otras; pago de los jornales de los días de huelga por la compañía; reposición del personal despedido por falta de trabajo; abolición del trabajo a destajo; implantación del sueldo mensual, sin excepción; aumentos de sueldos, en escala proporcional hasta 300 pesos, por pacto entre la empresa y las sociedades gremiales reconocidas, de modo que corresponda aumento mayor al sueldo menor; los practicantes que hayan sido aprobados en el examen, serán empleados en reemplazo de los empleados u obreros que faltaren a sus servicios, abonándoseles por día, el importe que corresponda, también, por día, de acuerdo con el sueldo mensual del reemplazado, dividido por 30; supresión de multas y pago de roturas, salvo que se establezca en un reglamento disciplinario discutido por la compañía y los representantes gremiales; jornada de 8 horas y mantenimiento de los horarios menores de 8 horas; toda hora extra será abonada con el 50 por ciento si fuera de día y con el 100 por ciento si fuera de noche, en relación al sueldo; descanso hebdomadario, en cuanto sea posible dominical, no debiendo pasar en ningún caso más de dos semanas sin un día domingo sin descanso, a igualdad de trabajo, igualdad de retribución y condiciones de labor, sin diferencia de sexo; pero en lo relativo al descanso, se procurará que el de las mujeres se realice preferentemente el día domingo; licencia anual de 15 días, con goce de sueldo; en caso de enfermedad comprobada, los empleados y obreros obtendrán hasta 45 días de licencia con goce de sueldo; la compañía gestionará de los poderes públicos la libertad inmediata de los presos por motivo de la huelga, y no usará represalias con ningún empleado u obrero que haya tomado parte en el movimiento, debiendo cada cual ocupar el puesto que tenía antes del conflicto; en caso de que la compañía envíe un empleado u obrero fuera del local ordinario de su trabajo, siempre que la distancia pase de 10 cuadras, le pagará los gastos de locomoción; si el trabajo exige la ausencia por más de 8 horas, le pagará los gastos de comida, o sea 1.50 pesos; los viáticos a pagarse a los empleados y obreros, serán de acuerdo con los que actualmente rigen en la compañía; sábado inglés; los fondos de la actual sociedad de socorros mutuos, de la Unión Telefónica, en el caso de que sea sancionada la ley de jubilación de empleados de teléfonos, pasarán a formar parte de la caja de esta última, en compensación a los 2 meses de sueldo que de acuerdo con dicha ley tendrían que cubrir los empleados, hasta llegar al importe de la misma; el excedente, si lo hubiere, se resolverá su distribución, en otra asamblea; feriados los días decretados por el gobierno nacional.

El señor Festal aclaró los alcances de las principales cláusulas, siendo rebatidas algunas de ellas, por lo cual la asamblea resolvió limitar el uso de la palabra por dos veces a cada asambleísta, lo que determinó que algunos de ellos se retirasen. Entre los puntos más discutidos, figuraba el reconocimiento de una sola sociedad gremial y no de las que puedan formarse o existan, como lo establece la primera parte del pliego.

Finalmente, se resolvió que la comisión directiva de la nueva sociedad gestione el pliego ante la compañía, a la cual no se le ha fijado plazo alguno para aceptarlo o rechazarlo. Se acordó, asimismo, efectuar asamblea el lunes próximo, a las 8.30 de la noche, para enterarse de la suerte de aquellas gestiones. Antes de levantarse la asamblea, uno de los concurrentes protestó por las extorsiones que, dijo, cometen algunos de los huelguistas con quienes no desean acompañarlos en el movimiento.

—

El personal en huelga, afiliado a la Federación Argentina de Telefonistas, realizó en la tarde de ayer una numerosa asamblea en el local del Orfeón Español. La sala fué pequeña para dar cabida a la numerosa concurrencia de empleados y empleadas, que desde el principio demostraron gran entusiasmo. Asistió al acto la doctora Lanteri Renshaw.

Presidió la asamblea el empleado Caballero, quien en breves palabras se refirió a la formación de una nueva sociedad, calificándola de patronal, y dijo que la Federación tiene fines exclusivamente sindicales, de mejoramiento, excluyéndose en sus discusiones y en sus móviles toda cuestión política o religiosa.

Expresó, además, que la jefatura de investigaciones de la policía había ofrecido su mediación para que los delegados obreros y los representantes de las compañías realizaran una entrevista, a fin de conseguir un avenimiento, pero este temperamento fué rechazado por los asambleístas, dejándose constancia de que así como se habían efectuado entrevistas en los locales de los directorios, ellas podrían realizarse allí [illegible] ron varios discursos en favor de la huelga. Un empleado hizo un análisis de las declaraciones de la compañía Unión Telefónica sobre su situación financiera, y leyó los telegramas de Londres publicados por algunos diarios, según los cuales, la Unión Telefónica repartió a sus accionistas un dividendo del 8 por ciento. En este análisis, que fué minucioso, se extendió el orador y fué muy aplaudido.

Finalmente, los asambleístas realizaron una manifestación que recorrió las calles Piedras, Avenida de Mayo, Florida, Sarmiento, San Martín, Lavalle y Reconquista hasta la plaza San Martín, donde pronunciaron discursos la señorita Avellano y los empleados Clausson y Caballero. Durante el trayecto, los manifestantes cantaron canciones alusivas a la huelga y en algunas esquinas fueron aplaudidos por el público que se agolpaba para verlos.

—

Los huelguistas realizarán asamblea todos los días, a las 2 de la tarde, en el salón Piedras 534. Al local de la Federación han llegado algunos donativos para el sostenimiento de la huelga.

UNION PATRIOTICA ARGENTINA

SU DISOLUCION

La Unión Patriótica Argentina ha dirigido, por medio de una nota, a la Liga Patriótica Argentina, que preside el vicealmirante Manuel Domecq García, en la cual hace constar que aquella institución, que durante varios años actuó en forma eficaz en la conmemoración de los aniversarios patrios, ha resuelto disolverse y ofrecer su concurso a la Liga Patriótica Argentina.

Funda su actitud esta institución en que, con motivo de los últimos sucesos, vió surgir con poderosos bríos e importantísimos elementos a la Liga Patriótica, inspirada en el fondo en un pensamiento igual al que determinó la fundación de la Unión Patriótica Argentina.

ACCIDENTES DEL TRABAJO

Indemnizaciones de 1918

Durante el año próximo pasado, fueron depositados en la Caja de Accidentes dependiente de la Caja Nacional de Jubilaciones y Pensiones Civiles, 807.024.88 pesos, en concepto de pago de indemnizaciones por accidentes de trabajo, con exclusión de las que corresponden a incapacidades simplemente temporales, cuyo pago efectúa el patrono al obrero, sin intervención de la Caja.

La suma mencionada se descompone en los siguientes renglones:

Por casos fatales, pesos 415.439.39; absoluto permanente, 20.068.94; permanente parcial, 371.516.55.

Del estudio realizado por el Departamento Nacional de Higiene se desprende que la mayor cantidad de dinero ingresado corresponde al pago de accidentes mortales. El pago de casos de incapacidades parciales permanentes, está representado sólo por el [illegible] por ciento, en tanto que el de indemnizaciones por casos de incapacidad [illegible] total permanente representa el 46.1 por ciento.

INDEMNIZACION POR ACCIDENTES DEL TRABAJO

Reciprocidad con Italia

El ministro plenipotenciario de Italia ha entregado al Ministerio de Relaciones Exteriores un proyecto de convención a celebrarse entre el reino y la República Argentina, referente a reciprocidad en las indemnizaciones por accidentes del trabajo.

Dicho proyecto, preparado por el gobierno de Italia, está concebido en los siguientes términos:

Artículo 1.o—Los obreros y los empleados de cada uno de los Estados contratantes que fueran víctimas de accidentes del trabajo en territorio del otro Estado, y sus derecho-habientes, gozarán del mismo tratamiento y tendrán derecho a la misma indemnización que la ley local concede a los nacionales.

Artículo 2.o—No obstante cualquier disposición contraria de la ley local, el derecho a la indemnización de que trata el artículo precedente subsiste aún si el obrero o empleado hubiese sucesivamente abandonado el territorio del Estado donde hubiera ocurrido el accidente, o si sus derecho-habientes no residiesen en dicho territorio en el momento del accidente o posteriormente hubiesen dejado de residir allí.

Artículo 3.o—Cuando los accidentes indicados en el artículo 1.o tuviesen por consecuencia la muerte o una incapacidad para el trabajo por lo menos 15 días, las autoridades locales darán aviso inmediatamente de ello al cónsul del distrito en que hubiera ocurrido el accidente, con indicación de la generalidad de la víctima, de la empresa de que hubiera sido empleado, eventualmente, de la sociedad en que hubiese estado asegurado.

Si el accidente hubiese dado lugar a encuesta, la autoridad competente deberá comunicar al cónsul en cuestión copia del proceso verbal de la encuesta dentro de los 10 días desde la clausura de la misma.

Artículo 4.o—Las autoridades consulares de cada uno de los dos Estados tendrán siempre facultad de intervenir ante las autoridades del otro Estado en favor de sus connacionales víctimas de accidentes del trabajo, pudiendo, además, sin necesidad de un mandato especial, representar legalmente a dichos connacionales y sus derecho-habientes, aunque no residieran en el país, en todos los actos destinados a la obtención de las indemnizaciones para los interesados respectivos, o a la revisión o al rescate de los mismos, por fin podrán percibir, en nombre y por cuenta de dichas personas, las indemnizaciones o cuotas de indemnización debidas a ellos por los empresarios o los aseguradores locales, los cuales quedarán en esa forma liberados de las obligaciones respectivas.

Artículo 5.o—No obstante cualquier disposición contraria de la ley local, cuando los derecho-habientes, pertenecientes a uno de los dos Estados contratantes, no residieran en el territorio del otro Estado en que hubiera ocurrido el accidente, al verificarse el mismo estarán facultados a notificar el accidente a la autoridad competente dentro del período de un año desde el día del fallecimiento de la víctima del accidente, y conservarán además, por un período de 18 meses desde esa fecha, el derecho de reclamar al tribunal competente el pago de la indemnización que les correspondiera, la que deberá serles abonada íntegramente y sin reducción alguna. De conformidad con el artículo precedente, la notificación del accidente y el pedido de liquidación de la indemnización podrán en todo caso ser realizadas válidamente por el cónsul del distrito en que se hubiera verificado el accidente.

Artículo 6.o—Las autoridades locales competentes, a requerimiento de las autoridades consulares del otro Estado, prestarán su concurso para todas las pruebas necesarias, a la determinación del derecho a la indemnización, y del importe de la misma como asimismo de las reducciones eventuales a que estuviese sometida.

Los exámenes médicos en caso de accidentes ocurridos en territorio del otro Estado serán efectuados en Italia por los facultativos de la Caja Nacional de accidentes del trabajo, y en la República Argentina por los facultativos designados por el Departamento Nacional del Trabajo. En caso de desacuerdo entre el examen médico, y el certificado médico producido por el obrero, será nombrada una comisión de arbitraje compuesta de tres facultativos nombrados respectivamente por la víctima del siniestro, por el patrón responsable o el instituto asegurador o la comisaría de emigración para el examen médico a efectuarse en Italia, y por el Departamento Nacional del Trabajo para la República Argentina para el examen médico a efectuarse en la República Argentina.

Oportunamente informamos que el Ministerio de Relaciones Exteriores había expresado al representante diplomático de Italia que el gobierno argentino estaba de acuerdo en celebrar esta convención, motivo por el cual es presumible que el tratado quedará terminado dentro de breve tiempo.

El Ministerio de Relaciones Exteriores pasó el texto de este proyecto de convención a estudio del Departamento Nacional del Trabajo [illegible]

BOLETIN TELEGRAFICO DEL EXTERIOR — — SERVICIO MUNDIAL EXCLUSIVO PARA "LA PRENSA" DE

LA GRAN CONFLAGRACION EUROPEA

REVOLUCION ALEMANA — EL MOVIMIENTO ESPARTAQUISTA SOFOCADO

GRAVE INCIDENTE ENTRE JAPONESES Y NORTEAMERICANOS

LA SITUACION EN RUSIA — LUCHA EN EL FRENTE ESTONIANO

NUEVA CONSTITUCION AUSTRO-ALEMANA

LLEGADA DEL PRESIDENTE WILSON A PARIS

EMISION DE UN EMPRESTITO BELGA

(COLON—Los originales de estos telegramas son expuestos diariamente al público).

LA REVOLUCION EN ALEMANIA

NUEVOS DISTURBIOS EXTREMISTAS

LONDRES, marzo 14—Informaciones de Berlín recibidas por la prensa anuncian que las tropas del gobierno se apoderaron de 250 espartaquistas hombres y mujeres.

En Lichtenberg se continúa combatiendo en las calles; los espartaquistas atacados por los lados, abandonan numerosas posiciones.

En Hamburgo se teme que hoy estalle la huelga general y una sublevación espartaquista.

En numerosas ciudades de la provincia de Breslau se produjeron complots.

En Dortmund los obreros de las cervecerías se declararon en huelga.

LONDRES, marzo 14 — Un telegrama recibido de Copenhague anuncia que los espartaquistas son siempre dueños del suburbio de Lichtenberg, donde oponen una resistencia enérgica a las fuerzas del gobierno. La lucha continúa también en Karlshort, donde hubo numerosos muertos y heridos. Muchos edificios fueron destruidos por bombas.

Se reciben ahora de Berlín, sólo pocos despachos atrasados.

LONDRES, marzo 14 — Informan de Berlín a la agencia Central News que los espartaquistas intentaron volar un puente del Spree, pero su plan fracasó y tropas del gobierno guardan ahora el puente.

Entre los marineros espartaquistas arrestados figura un tal Jogischer, a quien se considera como a uno de los agitadores más peligrosos.

Numerosas mujeres y niños fueron heridos en Lichtenberg, por granadas.

Los espartaquistas prisioneros cantaban cantos revolucionarios al atravesar la avenida Unter den Linden, custodiados por soldados armados. Delante de ellos iban camiones llenos de soldados y ametralladoras. Los soldados gritaban a la muchedumbre que se apartara del camino y disparaban tiros sin cartuchos contra las ventanas y las puertas a fin de impedir que los amigos de los prisioneros intentasen libertarlos.

EN SILESIA

BERLIN, marzo 14—Las tropas alemanas han ocupado los edificios importantes de Breslau, en vista de que ha sido descubierto un complot espartaquista.

MEDIDAS DE REPRESION

LONDRES, marzo 14—Telegrafían de Weimar que el señor Noske declaró ante la Asamblea Nacional que como último extremo había quedado decidido para el 9 de marzo proclamar el estado de sitio.

PREDICCIONES PESIMISTAS

COPENHAGUE, marzo 14—Despachos de Berlín recibidos por los diarios dicen que la revolución actual no es la última que verá Alemania. Los espartaquistas disponen de enormes recursos y no han sido aún vencidos. La situación general de Berlín tiende sin embargo, a mejorar.

DETENIDOS LIBERTADOS

COPENHAGUE, marzo 14 — Los diarios de esta ciudad recibieron despachos de Munich anunciando que los miembros de la aristocracia que fueron detenidos con motivo del asesinato de Kurt Eisner, han sido puestos en libertad.

LAS VICTIMAS EN BERLIN

COPENHAGUE, marzo 14—El diario berlinés "Zeitung am Mittag", dice que es difícil determinar el número de las víctimas de los recientes disturbios ocurridos en Berlín y los cadáveres no caben en las morgues. En la de la Hanoverstrasse, había cuarenta y dos cadáveres, que no fueron identificados, y otros tantos fueron llevados al hospital de la guarnición. En el hospital de Fiedrichshain hay 115 cadáveres y treinta en el hospital urbano.

LA SITUACION EN RUSIA

EN EL FRENTE ESTONIANO

PARIS, marzo 14—Un comunicado oficial estoniano, dice:

"En dirección a Pskev nos vimos obligados a evacuar la aldea de Perstchery, a raíz de la presión de fuerzas considerables.

"En dirección a Marienbourg rechazamos varios ataques enemigos en Rogosinski.

"En dirección a Wolmar, nos apoderamos de varias granjas, dos ametralladoras y un cierto número de prisioneros."

LAS MEDIDAS BOLSHEVIKISTAS

NUEVA YORK, marzo 14 — David Soskice, ex secretario particular de Kerensky, informa que en Rusia, las bandas armadas que entraron en las ciudades no pudieron descubrir las provisiones que los campesinos ricos escondieron bajo la tierra arada, ni las haciendas que escondieron en las selvas al acercarse estas bandas.

Lenine organizó entonces comités de campesinos pobres, a los que dió el control sobre las propiedades y víveres de los campesinos ricos, y estableció un comité de espionaje en cada ciudad, tornándose en el órgano local del gobierno, el que señaló a los agentes del gobierno central el sitio en que las provisiones estaban escondidas.

Depósitos centrales de granos fueron establecidos en las grandes ciudades, quedando, por lo tanto, anulado el comercio.

Aquellos que llevaban a la ciudad una bolsa de cereales para su venta, y se negaban a venderla, eran castigados con la pena de muerte.

La misma organización fué establecida en las ciudades para impedir que la burguesía vendiera sus bienes, privándola en esta forma de sus últimos recursos, y poniéndola al frente del dilema del hambre o de su adhesión al bolshevikismo.

ACTIVIDAD DE LOS COSACOS

LONDRES, marzo 14—Un despacho procedente de Ekaterinodar anuncia que los cosacos del Kuban operan actualmente en la margen oriental del Don y al Sur de Tsatitzin. La actividad es considerable en todos los frentes del Don.

EL RECONOCIMIENTO DE POLONIA POR ITALIA

NUEVA YORK, marzo 14 — Telegrafían de Varsovia que el señor Trompczynski anunció ayer en la Dieta que Italia reconoció oficialmente al gobierno de Polonia.

El anuncio fué recibido con grandes aplausos y la Dieta aprobó la moción de Korfanty de enviar mensajes de felicitación y de agradecimiento a los parlamentos de Italia, Francia y Gran Bretaña.

EL AVANCE BOLSHEVIKI

LONDRES, marzo 14—Un telegrama de Helsingfors, recibido por el "Daily Mail", dice que el estado mayor general de Moscú, pretende que las fuerzas bolshevikis ocuparon en los meses de enero y febrero un territorio cuya superficie es igual a la de Francia, y disponen de 1.055 millas de líneas férreas. Cree que llegarán a Arkangel hasta el primero de mayo próximo.

Otro despacho anuncia que los bolshevikis después de ... en ...

profesor de economía política Baranovski, que fué nombrado últimamente representante de la Ukrania en París, al profesor Zabaltow Efimenko, al general Balbachan, al presidente de la municipalidad y a once periodistas.

CHECOS Y POLACOS

NUEVA YORK, marzo 14—Un despacho recibido de Varsovia, anuncia que los checos se negaron a evacuar el distrito de las cercanías de Teschen, en la Silesia austriaca, a pesar de la proposición hecha por la comisión interaliada. Alegan los checos que la comisión no está completa por haberse ausentado los delegados franceses y norteamericanos.

EN RUSIA SEPTENTRIONAL

NUEVA YORK, marzo 14 — Un despacho recibido de Arcángel anuncia que, gracias al reciente avance de los aliados a lo largo del ferrocarril de Murman, el gobierno del Norte de Rusia logró a establecer su dominación en otra parte de la provincia de Olonetz.

EN LOS BALKANES

LAS REIVINDICACIONES SERBIAS

ROMA, marzo 14—"Il Tempo" publica una entrevista con Assas Bey, de Pristina, notable albanés, quien hablando de las reivindicaciones serbias, afirma que son absolutamente infundadas. Sugiere una información hecha por una comisión internacional al respecto y dice que los albaneses están seguros que el espíritu de equidad de los aliados les devolverá a ellos, como lo quiere Wilson, todos los territorios incontestablemente albaneses.

DESORDENES EN MONTENEGRO

ROMA, marzo 14—Informaciones oficiales anuncian que en Montenegro se han producido choques sangrientos entre los nativos y la gendarmería yugo-eslava.

En Niksig y Cettinje, los gendarmes yugo-eslavos hicieron fuego sobre la multitud, resultando muchos muertos y heridos.

La población montenegrina, en masa, manifiesta su oposición a toda ingerencia yugo-eslava.

FRANCIA

LLEGADA DEL PRESIDENTE WILSON

PARIS, marzo 14—El presidente Wilson llegó a esta capital a las 12 y 7 minutos de esta tarde.

PARIS, marzo 14 — El regreso del presidente Wilson es saludado con extensos editoriales y artículos, en que se da la bienvenida al estadista norteamericano.

"Le Journal" dice:

"La presencia del presidente de los Estados Unidos significa rápidos y positivos resultados en la conferencia de la paz."

"Le Figaro" dice:

"Los Estados Unidos al intervenir en la guerra, y al desempeñar un papel prominente en la conferencia de la paz, han llegado a ser factores de primer orden en la política, tanto europea como universal.

"Pero, ¿conservarán los Estados Unidos la misma tendencia de espíritu, una vez firmada la paz? ¿No se sentirán dispuestos a quedarse definitivamente en su casa, y dejar que Europa se salve a sí misma, por sí misma? Su retirada repentina tendría lamentables consecuencias, porque son varios los problemas que Francia, la Gran Bretaña e Italia resolverían en forma distinta en el supuesto de que los Estados Unidos siguiesen siendo factores activos. Sin embargo, la eventualidad contraria es de temer."

PARIS, marzo 14 — El presidente Wilson llegó a las 13.7 de la tarde. En la estación de los Inválidos, que estaba profusamente adornada, había una enorme muchedumbre y el regimiento 25 de infantería tributó honores militares al presidente.

PARIS, marzo 14—La prensa de esta capital saluda calurosamente el regreso del presidente Wilson. "Le Matin" dice que la alianza con los Estados Unidos, indispensable para la paz universal y la existencia de Francia, asegura un auxilio precioso contra las agresiones en el porvenir y la facilidad de la reconstitución económica y financiera. El presidente apoyará las justas reivindicaciones de Francia.

"Le Petit Parisien" dice que la conferencia entra en una fase decisiva. El presidente Wilson ejercerá una influencia desinteresada por el bien de la humanidad entera. Debemos, sobre todo elogiar en él al hombre político que concibió el propósito de establecer la liga de las naciones como un instrumento de prevención de los conflictos internacionales.

El "Homme Libre", dice que el presidente Wilson traerá a la conferencia una idea exacta de los votos de América y de las necesidades políticas que deben ser conciliadas con la prosecución del ideal de la cooperación internacional. Los progresos recientemente realizados por la conferencia facilitarán un arreglo, y algunas sesiones serán suficientes para llegar a un acuerdo unánime en las cuestiones fundamentales, territoriales, militares, navales, aéreas, económicas, financieras y sociales. Todo está listo para un pronto arreglo final.

EN LA CAMARA DE DIPUTADOS — LA INTERPELACION FINANCIERA.

PARIS, marzo 14—La Cámara de Diputados reanudó, ayer por la tarde, la discusión sobre las interpelaciones referentes a la situación financiera.

El ministro de Hacienda, M. Klotz, declaró que sería absurdo declarar y pretender que Francia se ha enriquecido durante la guerra, pero hace notar que desde el punto de vista fiscal es evidente que se han producido excesos imposibles en los gastos. El ministro avalúa en la suma de 18.000 millones de francos el costo del próximo presupuesto. Estas sumas están comprendidas en tres grandes secciones: gastos de la guerra, gastos de la victoria y gastos de la reconstitución nacional. Las primeras lo fueron de 11.000 millones, de los que 118.000 millones correspondieron a los departamentos de Guerra y Marina.

Hablando sobre el esfuerzo fiscal de Francia durante la guerra, dijo que ese esfuerzo ha sido considerable, tanto más cuanto que diez de los más ricos departamentos estaban invadidos, lo que privaba al país de una quinta parte de sus entradas. Rinde homenaje a los que impusieron ese esfuerzo y a los que le soportaron.

Con referencia al presupuesto el ministro declara que deben de proveerse gastos triples y que las reglas que existían para antes de la guerra, son una quimera. "Pensar en equilibrar mañana nuestros presupuestos con monopolios, dijo, es una locura".

Observa que los alemanes deben de pagar antes que se impongan contribuciones. Agrega que nada se debe hacer en Francia antes de que hayan sido establecidas las bases sobre las cuales serán ... las deudas de ...

muy breve. "Todos los aliados, dijo, profesan ideas idénticas en materia de reparaciones y daños de guerra. El enemigo deberá restaurar las provincias que ha devastado, pero la Cámara deberá cumplir antes la tarea formidable de votar importantes disposiciones, pues para esa reparación es necesario algún tiempo".

"Es necesario que el pago de las indemnizaciones esté rodeado de las mayores garantías. Francia es una acreedora formidable de Alemania y a medida que obtengamos abonos más o menos grandes, aumentará el número de millares que constituirán nuestros presupuestos".

El ministro dice que está de acuerdo con la Cámara en instituir la sección financiera de la sociedad de las naciones, la que necesitará de un organismo financiero. La conferencia de la paz aceptó, en principio, esta proposición. Los textos necesarios serán redactados dentro de algunos días.

NUEVA YORK, marzo 14—El corresponsal de la Associated Press en París, telegrafía que el análisis de la votación que siguió ayer a la interpelación debatida en la Cámara acerca de los proyectos financieros, demuestra que 146 diputados se abstuvieron de votar, actitud que se interpreta como una indicación de disconformidad de una parte importante de dicha Cámara con la falta de precisión de Mr. Klotz, ministro de Finanzas.

Circulaba anoche el rumor, de que M. Klotz, en vista de esto, interpretaba el resultado de la votación como un voto de censura y se encontraba dispuesto a dimitir. Pero parece que esta versión carece de fundamento. En los círculos políticos se observa que la actitud cohibida del ministro, se debe a que es a la vez miembro del gabinete francés y delegado a la conferencia de la paz, y desde este último punto de vista, se consideraba obligado a limitarse a generalidades, para no pecar de indiscreto en muchos puntos acerca de los cuales la Cámara habría deseado tener informaciones más categóricas con respecto a cuestiones que aún están en discusión en la conferencia de la paz.

RESTRICCIONES ELIMINADAS

PARIS, marzo 14 — El diario "L'Heure", anuncia que, a partir del primero de abril, las tarjetas para el pan y el azúcar serán suprimidas, y esos artículos serán vendidos libremente.

INFORMES SOBRE LA SITUACION EN ALEMANIA

PARIS, marzo 14—Llegó a esta capital el general Harries, jefe de la misión militar norteamericana en Berlín, y presentará un informe sobre la situación militar y económica en esa capital, y en toda Alemania.

REPRESENTANTE DE FRANCIA EN ALSACIA-LORENA

PARIS, marzo 14 — "Le Matin" anuncia que M. Charles Jonnart será nombrado representante de Francia en Alsacia-Lorena, con el título de ministro de Estado, y establecerá su residencia en Estrasburgo.

RECLAMACION DE LOS INVALIDOS

PARIS, marzo 14 — M. Clemenceau recibió hoy una delegación de inválidos que se manifestaron descepcionados por el proyecto aprobado por la Cámara que establece una nueva escala de los grados de invalidez.

El presidente del consejo prometió a los delegados que el gobierno tomaría en consideración sus observaciones dentro de lo posible.

LA CELEBRACION DE LA VICTORIA

PARIS, marzo 14—Celebró en esta capital una numerosa asamblea la comisión de las fiestas destinadas a celebrar la victoria.

Se resolvió adornar la vía triunfal que se establecerá entre la Porte Maillot y la plaza de la República.

EN LAS PROVINCIAS RECONQUISTADAS

PARIS, marzo 14—Partió para Estrasburgo, el subsecretario de Estado del Interior, M. Jeanneney, quien lleva del gobierno plenos poderes para reorganizar la administración de las provincias reconquistadas.

EMPRESTITOS EN EL CANADA

PARIS, marzo 14—Italia y Grecia están negociando con el Canadá empréstitos, cuyo producto se empleará para comprar provisiones y artículos manufacturados en ese país.

Francia y Rumania ya arreglaron que el Canadá les abriera un crédito de veinticinco millones de dólares cada uno, y el gobierno belga inició también negociaciones para un empréstito.

BELGICA

EMISION DE UN EMPRESTITO

NUEVA YORK, marzo 14 — Comunican de Bruselas a la Associated Press que el Senado autorizó el proyecto que autoriza la emisión de un empréstito de 5.000 millones de francos.

El primer ministro, M. Delacroix, al contestar a varios diputados, manifestó que no existía, por parte de Bélgica, motivo para dirigir reproches a sus aliados, por la forma en que fué establecido el cálculo de los perjuicios de guerra sufridos.

"Existen todos los motivos para creer, agregó, que nuestra cifra será aceptada, y que si se efectúan reducciones en el total de las indemnizaciones, esas reducciones no serán aplicadas a Bélgica".

El diario "Dernière Heure" asegura que del empréstito belga anunciado, mil millones serán colocados en España.

REVISION DEL TRATADO DE 1839

NUEVA YORK, marzo 14 — Telegrafían de Bruselas a la Associated Press, que M. Delacroix, primer ministro belga, en la sesión de la Cámara de Diputados, anunció que el consejo supremo de guerra interaliado había resuelto la revisión del tratado de 1839.

"El parlamento belga y el país, agregó, recibirían esta decisión con satisfacción, en vista de que anuncia acontecimientos que tendrán profunda influencia sobre los destinos de Bélgica.

"El 12 de marzo, de 1839, es decir, hace ochenta años, en esta misma fecha, estos muros oyeron la despedida de los representantes de Bélgica a las provincias que, en ejecución del tratado, iban a ser separadas del país. La Cámara no puede dejar de sentirse conmovida por tan memorable coincidencia".

Los diputados se pusieron de pie y aplaudieron con entusiasmo estas palabras.

EX FUNCIONARIO CONDENADO

NUEVA YORK, marzo 14—Telegrafían de Bruselas a la Associated Press, que el consejo de guerra belga condenó a quince años de trabajos forzados a Cooremans, ex primer secretario del ministerio de Bellas Artes y Ciencias, por haber aceptado de los alemanes el puesto de secretario del ministerio flamenco.

LA PARTICIPACION ITALIANA EN LA GUERRA

EL GENERAL DIAZ EN NAPOLES — ENTUSIASTAS AGASAJOS

LAS TROPAS REGRESADAS DE FRANCIA - DALMACIA Y FIUME

LA CUESTION YUGO-ESLAVA

ROMA, marzo 14 — Comunican de Spalato que los elementos yugo-eslavos insisten en su actitud agresiva contra los italianos.

Se producen a menudo incidentes violentos, que motivan la intervención de las patrullas aliadas.

En Trau, los fanáticos yugo-eslavos agredieron a la señora y a la hija del señor Lubin, ex diputado a la Dieta.

ROMA, marzo 14—El diario "Vienner Mittag", de Viena, en su edición del 26 de febrero último, dice que si las aspiraciones eslovenas lograran realizarse, la región alemana de Austria perdería sus principales comunicaciones con Italia.

"Para evitar los perjuicios inherentes, agrega el diario vienés, sería muy conveniente que la región situada entre Italia y Austria, se dividiera de modo que la Carniola perteneciera a Italia, agregando a Austria la Styria baja. Si se permitiera la libre decisión de los pueblos, la mayoría de los votos, indudablemente, resultarían contrarios a la unión con Serbia."

ROMA, marzo 14 — El "Popolo d'Italia" publica un artículo de su director, Mussolini, el cual observa que los trabajos de la conferencia se han hecho con cierta lentitud, pero espera que en adelante se harán más rápidamente.

Tiene fe en que las fronteras italianas serán llevadas hasta el Brennero. Respecto a Fiume, dice que es permitido el optimismo debido al discurso del señor Orlando. Referente a Spalato, espera que no será abandonado, no pudiendo admitir que Italia se conforme con pequeños retazos, cuando otras naciones se apoderan del más rico botín.

ROMA, marzo 14 — "Il Corriere della Sera" publica unas declaraciones de M. Pichon, ministro de Relaciones Exteriores de Francia, respecto al Estado yugoeslavo.

M. Pichon, al ser requerido para que precisase la posición que ocupa el Estado serbio-croata-esloveno en la conferencia de la paz, y estableciese si ha sido reconocido por las potencias como los yugo-eslavos pretendían, trayendo el pretexto de los incidentes de Lubiana, declaró que las potencias no han reconocido el Estado serbio-croato-esloveno y solamente Serbia ha sido admitida en la conferencia de la paz. No obstante, ha sido imposible impedir que los representantes serbios se interesen ... a los cuales pretenden ...

EL GENERAL DIAZ EN NAPOLES

ROMA, marzo 14 — El ... llegó a Nápoles ... en gran entusiasmo.

ROMA, marzo 14 — ... vez, desde el fin de la guerra ... neral Armando Díaz ... terado pedido del alcalde ... de sus amigos ... visitara su ciudad ...

El generalísimo ... la tarde del martes ... hallaba empavesada.

Al descender en la estación ... neral Díaz fué recibido por ... de Un grupo de ... un ramo de flores. Al entrar en el salón de recepción, la banda de música del 41 regimiento de infantería interpretó la Marcha Real.

A lo largo de las calles que debía recorrer el general Díaz, para trasladarse a la sede del comando y al hotel Vesubio, se hallaban las asociaciones.

El automóvil se abrió paso con grandes dificultades.

El general Ameglio lo esperaba frente al palacio del comando. Ambos generales se abrazaron. Para agradecer las delirantes aclamaciones de la muchedumbre el general Díaz tuvo que salir al balcón desde donde pronunció un breve discurso.

"Vuestras aclamaciones, dijo, me conmueven. Durante la gran guerra que hemos ganado, he sentido vuestros corazones latir al unísono con el mío. Entiendo que el desbordante entusiasmo que os domina no es para mi persona, sino para aquellos que derramaron su sangre en aras de la patria.

"Vuestro deber, napolitanos, aun no ha terminado. Debéis aún cumplir con el deber de juntar todas las fuerzas vitales del mediodía a fin de emprender las próximas luchas por el bienestar económico del país.

"Vuestros hijos, que combatieron con denodado valor, os piden ahora el esfuerzo máximo. Tengamos fe en nosotros mismos. Las luchas del trabajo debemos combatirlas con igual ardor y entusiasmo que la lucha contra el enemigo. La patria, una, libre, y fuerte, sólo necesita hoy, que todos sus hijos tengan fe en el trabajo como lo tuvieron en la guerra".

La muchedumbre dió vítores al general Díaz y a la patria.

Al llegar al hotel Vesubio, el general Díaz se vió otra vez obligado a presentarse en el balcón.

ROMA, marzo 14 — En los salones del aristocrático Casino de la Unión, en Nápoles, se sirvió una comida en honor del general Díaz.

Durante la comida los ... fueron sorprendidos por una "serenata" popular, compuesta por centenares de mandolinistas.

La comida se interrumpió para permitir al general Díaz que saliera al balcón. En ese instante se renovaron las delirantes aclamaciones de la muchedumbre.

LA ITALIANIDAD DE DALMACIA Y FIUME

ROMA, marzo 14 — Telegrafían de Milán que el ex diputado Riccardo Luzzatto fué electo presidente del congreso nacional reunido en aquella ciudad con el propósito de una solemne afirmación Pro Dalmacia y Fiume.

Además de numerosos delegados, asistían a las sesiones del congreso unos treinta parlamentarios.

Al abrir el acto, el presidente Luzzatto dijo que la hora no era propicia a discusiones de carácter teórico.

El profesor Susmel, de Fiume, demostró la italianidad de su ciudad natal. El delegado Oberziner exaltó los sentimiento de italianidad de las poblaciones dálmatas. El señor Sanese presentó al congreso algunos documentos que demuestran la italianidad de ...

... la sesión ... el mensaje de D'Annunzio.

... marzo 14 — ... el congreso ... olvió a reunirse anoche ... fué interesantísimo ... delegados Petrazzi ... Se votó una orden ... al gobierno ... ibilidad de una ... puesto que el pueblo ... abría tolerado ... congreso en ... islas del Adriático ... an incorporados al reino ... sidencia del congreso ... da para trasmitir el ... las resoluciones tomadas ... delegados italianos en la conferencia de París.

LAS TROPAS REGRESADAS DE FRANCIA

ROMA, marzo 14 — Anuncian de Turín que el cónsul francés ofreció un almuerzo al comandante del cuerpo de ejército, general Etna, y al general Albricci, comandante de las tropas italianas que regresaron últimamente del frente francés.

Se brindó por la amistad italo-francesa.

ROMA, marzo 14 — La colectividad francesa residente en Turín hizo entrega de una placa de oro y plata al general Albricci.

Otro telegrama recibido de Turín dice que el ... nombre del ejército francés, ofreció ... pie-zas de artillería tomadas al enemigo.

La ceremonia de la entrega se realizó por la tarde en el patio central de la municipalidad, con discursos alusivos al acto.

ROMA, marzo 14 — La población de Messina recibió con grandes manifestaciones patrióticas al 76 regimiento de infantería que estuvo en el frente francés.

Las tropas al desembarcar en el muelle fueron recibidas por el alcalde y demás autoridades. Después de un vibrante saludo del alcalde, hablaron un oficial francés y el general Vagliasindi.

Las tropas de desembarco de los buques franceses fondeados en el puerto de Messina rindieron los honores militares a las tropas italianas.

RECONSTRUCCION DE PUEBLOS EN EL VENETO

ROMA, marzo 14 — El general Badoglio asistió a la reunión de los diputados por los distritos del Veneto, que se celebró ayer bajo la presidencia del ministro Fradeletto.

Los diputados plantearon el problema de la reconstrucción inmediata de los pueblos y villorios destruidos y demostraron la necesidad de normalizar cuanto antes la vida en aquellas regiones.

El ministro Fradoletto dió a conocer los propósitos del gobierno. El general Badoglio, por su parte, añadió que la autoridad militar había resuelto la construcción de grandes galpones de madera, con paredes de mampostería que podrán servir de albergue provisional a las poblaciones.

Dijo además, que el cuerpo de ingenieros militares podía construir unos quinientos galpones por mes. Demostró las dificultades que se presentan para el trasporte de material, tratándose de regiones montañosas.

Los diputados manifestaron su agradecimiento al ministro Fradeletto y al general Badoglio, por el interés demostrado en la solución del importante problema.

DERECHOS ITALIANOS EN LOS ALPES Y EN EL ADRIATICO

ROMA, marzo 14 — En el memorial presentado a los delegados italianos a la conferencia de París, el diputado Barzilai pone de relieve la significación y el valor de la intervención de Italia en la guerra, para llegar a ilustrar los derechos de Italia en los Alpes y en el Adriático.

Con acopio de argumentos históricos y geográficos, el diputado Barzilai sostiene que la frontera natural del país se extiende desde los Alpes del Stelvio a los Dinaricos, y que por otra parte le pertenece el dominio del Adriático, incluso la posesión de Pola, el archipiélago y la costa dálmata.

La prensa trascribe parte del memorial y expresa sus elogios por la ... y claridad de los concep...

EN MEMORIA DE MAZZINI

ROMA, marzo 14 — Escriben de Pisa que, por primera vez, se ha celebrado en aquella ciudad un acto cívico en memoria de Giuseppe Mazzini.

El discurso estuvo a cargo del poeta Pío Schinetti.

PERSONALIDADES EN VIAJE

ROMA, marzo 14 — El almirante Thaon di Revel, el conde Macchi di Cellere, embajador en Washington, partieron en dirección a París.

DIVERSAS

ROMA, marzo 14—"La Perseveranza", de Milán, al tratar el problema de Asia Menor, observa que encontrándose aquellas regiones con una población escasa, la mano de obra italiana, abundante en la península, podría hallar preferente ocupación, permitiendo, de este modo, el ... to de ... arrollo ...

INGLATERRA

SOLICITUD DE LOS SINNFEINERS

LONDRES, marzo 14 — Comunican de Dublín que los "sinnfeiners" solicitan al gobierno salvoconductos para sus delegados a la conferencia de la paz y no pasaportes, procediendo como si no fueran súbditos británicos.

ALEMANIA

EN LA ASAMBLEA NACIONAL

BASILEA, marzo 14 — Comunican de Weimar a la Associated Press, que el ministro de Guerra declaró ante la asamblea nacional que puede considerarse terminada la sublevación en Berlín. Los revoltosos se mantienen sólo en un suburbio.

Agregó, que debe acelerarse el desarme de la población civil, e hizo recaer la culpa de los saqueos y demás excesos sobre ciertos diarios, especialmente "Die Freiheit" y "Die rote Fahne", que desde hace meses incitaban al pueblo. Los socialistas independientes, por su parte, secundaron esa campaña vergonzosa.

Explicó que la gran masa de los obreros de Berlín son gente honrada pero como sucede en todos los grandes movimientos, se introdujeron entre los obreros honrados, ciertos elementos equívocos y entraron en acción "las hienas de la revolución".

DIARIO SECUESTRADO

BERNA, marzo 14—Informan de Berlín que la noche última las tropas de la división de los carabineros de caballería penetraron en los locales del diario "La Revolución Mundial" y embargaron al diario y su material.

EL APROVISIONAMIENTO DE ALEMANIA

BASILEA, marzo 14 — Anúnciase que anteayer se iniciaron negociaciones para arreglar el envío a Alemania de víveres, en cambio de ciertos productos alemanes.

Se nombró un comité para que estudie el cambio de potasa y de materias colorantes por artículos de alimentación.

ERZBERGER Y LA DELEGACION ALEMANA

BASILEA, marzo 14—Comunican de Berlín que el doctor Erzberger se negó a formar parte de la delegación alemana a la conferencia de la paz, a pesar de las instancias reiteradas del gobierno.

REAPERTURA DE LA BOLSA

LONDRES, marzo 14—Un despacho de Berlín, fechado el 13, dice que el comité de la Bolsa decidió la reapertura de esa institución para ese día.

MARINEROS EJECUTADOS

NUEVA YORK, marzo 14 — Comunican de Berlín que el último martes fueron ejecutados veinticuatro marineros de la disuelta marina popular.

Doscientos cincuenta marineros de la división naval se encuentran detenidos y comparecerán ante un consejo de guerra.

EL EX CANCILLER MICHAELIS

NUEVA YORK, marzo 14—Informan de Berlín que el ministro del Interior de Prusia invitó al ex canciller doctor Michaelis a que renunciara el cargo de presidente de la provincia de Pomerania que desempeñaba desde que se retiró de la dirección de la cancillería imperial.

LA COMISION ALEMANA EN POSEN

AMSTERDAM, marzo 14—Se informa de Berlín que no ha sido confirmado el rumor de que los miembros de la comisión alemana salieran de Posen a consecuencia del tono asumido por los representantes de la "Entente".

AUSTRIA - HUNGRIA

EL COMPLOT CONTRA CHECO-ESLOVAQUIA

PARIS, marzo 14—No ha sido aún examinada la revelación de los checo-eslovacos concerniente al complot germano-austro-húngaro para provocar una revolución en Bohemia. Se detuvo un correo que llevaba despachos demostrando que von Laenken era el principal cabecilla del complot. La acusación ha sido trasmitida al gobierno central alemán. Este incidente demuestra que la propaganda alemana está aún en acción como antes y durante la guerra. Von Laenken parece ser el nuevo director del servicio de propaganda.

LA CONSTITUCION AUSTRO-ALEMANA

NUEVA YORK, marzo 14—Comunican de Viena a la Associated Press, que hoy se votará la constitución de la Austria alemana.

Se nombrará un canciller y secretarios de diez departamentos. Los de Relaciones Exteriores, de Guerra y de Abastecimientos, funcionarán sólo hasta que se haya efectuado la unión de Austria con Alemania.

Formarán el gabinete los socialistas demócratas y los socialistas cristianos. Los nacionalistas alemanes se negaron a entrar en el gabinete.

EL ESTADO DE SITIO EN BUDAPEST

PARIS, marzo 14 — Un despacho de Zurich, recibido por "L'Information" anuncia que fué proclamado el estado de sitio en Budapest.

AUSTRO-ALEMANES Y CHECOS — RUPTURA DE RELACIONES

AMSTERDAM, marzo 14 — Telegrafían de Berlín que los diarios vieneses, informan que las relaciones diplomáticas entre el Austria alemana y la República Checoeslovaca, han sido rotas.

EN EL EXTREMO ORIENTE

GRAVE INCIDENTE EN TIENTSIN — CHOQUE ENTRE NORTEAMERICANOS Y JAPONESES — UN CONSUL JAPONES HERIDO.

NUEVA YORK, marzo 14 — Un despacho recibido por la Associated Press anuncia que, según telegramas llegados a esa capital, marineros norteamericanos llevaron un asalto a la concesión japonesa en Tientsin.

El incidente fué provocado por el mal trato que recibieron algunos marineros norteamericanos que habían cometido desórdenes en el barrio japonés. Soldados japoneses echaron del barrio a los norteamericanos con bayonetas e hirieron seriamente a dos. Al día siguiente, unos doscientos marineros norteamericanos que habían bajado a tierra con licencia, recorrieron la concesión japonesa y se dice que atacaron a todo japonés que encontraron. Entraron luego por fuerza en el consulado japonés y atacaron al cónsul, infligiéndole heridas que se aseguran son serias.

El cuerpo consular se reunió y examinó ... que se deben adoptar ...

WASHINGTON, marzo 14—Los altos empleados del gobierno se niegan a discutir el incidente del Tientsin. Sólo se dijo oficiosamente que si el consulado japonés fué violado los culpables serán castigados y se presentarán las excusas correspondientes.

WASHINGTON, marzo 14—El ministro norteamericano en Pekín, Mr. Reinsch, informa sobre los incidentes que se produjeron en Tientsin, y cómo se produjo la colisión entre las tropas norteamericanas y la policía y civiles japoneses.

Dice que envió a su secretario, Mr. Spencer, para hacer una investigación al respecto.

Los círculos oficiales de Washington dudan de que hayan sido marinos estacionados en Tientsin los que promovieron el incidente, pues todo el contingente se halla en Pekín.

Es posible que se trate de marineros que procedan de algunos buques norteamericanos anclados en ese puerto, donde, sin embargo, se ignora la presencia de buques norteamericanos.

WASHINGTON, marzo 14—Un despacho recibido por el departamento de Estado, anuncia que en Tientsin se produjo un serio choque entre tropas norteamericanas y tropas y funcionarios civiles japoneses.

AGITACION EN COREA

WASHINGTON, marzo 14—Despachos recibidos por el departamento de Estado, indican que el movimiento por la independencia de Corea, toma grandes proporciones, a pesar de que las autoridades japonesas no han hallado aún una resistencia organizada.

Los coreanos reivindican la libertad de palabra y la enseñanza del idioma coreano en las escuelas públicas. Los japoneses se muestran indulgentes y es probable que concederán los pedidos y llegarán a una conciliación.

Hasta ahora ningún desorden ha sido señalado, pero se han efectuado numerosas demostraciones.

LOS TRATADOS CHINO-JAPONESES

NUEVA YORK, marzo 14 — Un despacho recibido de Pekín anuncia que hoy serán dados a la publicidad los tratados secretos concluídos entre el Japón y China.

DIPLOMATICO ARGENTINO EN VIAJE

LA HAYA, marzo 14—El señor Labougle, secretario de la legación argentina, partirá mañana con destino a Buenos Aires, a bordo del vapor "Gelria".

LA HUELGA PORTUARIA ARGENTINA

NUEVA YORK, marzo 14 — El "Journal of Commercer" publica un largo artículo acerca de la huelga portuaria argentina, y dice que los exportadores norteamericanos perdieron millones de dólares.

Se sabe que en una conferencia celebrada entre el agregado de la embajada argentina y varias firmas de Nueva York se emitió la opinión de que la paralización se acercaba a su solución.

EL DOCTOR ROMULO S. NAON EN GENOVA

GENOVA, marzo 14 — El doctor Rómulo S. Naón, ex embajador de la Argentina en los Estados Unidos, llegó ayer a esta ciudad.

Fueron a recibirlo al puerto muchos amigos particulares.

El "Secolo XIX" al saludar al ex diplomático publica sus datos biográficos.

MISION FRANCESA DE VOLACION

PARIS, marzo 14—Se anuncia que a principios del mes de abril partirá para la República Argentina una misión francesa de volación, bajo el mando del jefe de batallón, Precardin, a quien acompañarán una docena de oficiales, entre ellos el capitán argentino Almonacid y cien soldados.

Llevarán treinta aparatos Breguet y Chaise, de bombardeo, Spad, Farman e hidroaeroplanos deslizadores.

INFORMACIONES COMERCIALES

BALANCE BANCARIO

BANCO DE FRANCIA

PARIS, marzo 14—Acaba de publicarse el balance del Banco de Francia, correspondiente a la semana comercial trascurrida. Acusa las siguientes modificaciones con respecto a la semana anterior:

El encaje de oro aumentó en francos 689.818 y alcanza a francos 5.528.146.000.

El encaje de plata tuvo aumento de 145.205 francos, en la actualidad suma 315.451.000 francos.

La circulación de billetes aumentó en 142.110.365 francos y alcanza a 33.060.505.000 francos.

Los depósitos generales tuvieron aumento en 14.482.074 francos y suman hoy 2.821.968.000 francos.

Los documentos descontados experimentaron aumento en 18.673.161 francos, y arrojan un total de francos 2.050.114.000.

Los bonos de tesorería disminuyeron 9.719.086 francos y alcanzan a francos 67.817.000.

Los anticipos hechos por el Banco disminuyeron en 11.941.180 francos y alcanzan a 1.144.129.000 francos.

ACCIONES DE BANCOS ARGENTINOS

LONDRES, marzo 14—En el Stock Exchange fueron cotizadas las acciones de los Bancos argentinos como sigue: Banco de Londres y Brasil, 21 3/4; Banco Británico, a 21, y Banco Anglo-Sudamericano, 9 7/8.

EN EL MERCADO DE LANAS

NUEVA YORK, marzo 14 — Comunican de Boston que se acentúa la demanda de lana para entrega inmediata, y las cotizaciones fueron algo más elevadas que en la última semana. Esto sucede especialmente con las lanas finas, mientras que ha aumentado poco la demanda de las lanas de clase.

Se nota que los fabricantes de artículos de lana reciben numerosos pedidos, pero parece también que proceden con cautela.

PRECIOS Y COTIZACIONES

TITULOS Y ACCIONES

LONDRES, marzo 14—

Títulos prov. B. A., 55.
Empréstito arg. 4 olo, 73.
Id id de 4 1/2 olo, 66.
Id id 1909, de 5 olo, 88.
Id id 1886, 5 olo, 95.
Obras de Salubridad, 5 olo, 35.
Descuento oficial, 5 olo.

PARIS, marzo 14—

Renta francesa, 61 50.
Empréstito de guerra 5 olo, 90.75.
Descuento oficial, 5 olo.

BERLIN, marzo 14—

Descuento oficial, 5 olo.

CAMBIOS

PARIS, marzo 14—

La libra esterlina, francos 26.10 50.

NUEVA YORK, marzo 14—

La libra esterlina, dólares 4.75 75.
Id por cable id, 4.76 1/2.
Id a 90 días, 4.73.35.
El dólar sobre París, frs. 5 48.25.
Id id sobre Bs. Aires, 0.93.35.
Cambio sobre Holanda, 41.
...

SUS CORRESPONSALES PERMANENTES, DE GUERRA, ENVIADOS ESPECIALES Y AGENCIAS NOTICIOSAS

CONFERENCIA DE LA PAZ

UNA REUNION DE LOS PRIMEROS MINISTROS

EL INCIDENTE DE LAS PEQUEÑAS POTENCIAS

INFORMACION ESPECIAL PARA "LA PRENSA"

REUNION DE PRIMEROS MINISTROS

PARIS, marzo 14 — "Le Temps" dice que si el presidente Wilson llega a París esta mañana, es muy probable que la sesión del consejo de los diez sea reemplazada por una reunión de los cuatro jefes de gobierno: Orlando, Lloyd George, Wilson y Clemenceau. La reunión se efectuará, sin duda, en el hotel Crillon.

NUEVA YORK, marzo 14—El corresponsal del "New York Sun" en París, telegrafía que inmediatamente después de la llegada del presidente Wilson, fué celebrada una conferencia con Mr. Lloyd George y M. Clemenceau, en el hotel de Crillon.

Estos últimos insistieron acerca de la importancia de que el tratado preliminar con Alemania sea firmado rápidamente; pero no se espera que esto ocurra antes de una semana, a pesar del optimismo que se observaba anteriormente.

Una semana después estará pronto un tratado semejante con Austria, Bulgaria y Turquía, definiendo las condiciones militares impuestas. El tratado con Austria será firmado en Budapest, pero no se incluirán las cláusulas referentes a la Checoeslovaquia y a la Yugoeslavia.

LA CUESTION RUSA

PARIS, marzo 14—"Le Journal des Debats" dice que los representantes de los gobiernos no bolshevikis de Rusia que se hallan actualmente en París, han sometido a la conferencia de la paz una nota proponiendo por vez primera un programa para facilitar el arreglo de las cuestiones rusas.

LA REPRESENTACION DE LA AMERICA LATINA—RESENTIMIENTO DE LOS DELEGADOS.

PARIS, marzo 14 — Al recibir los documentos oficiales que contenían la resolución del consejo supremo de guerra sobre la representación de las pequeñas naciones en las comisiones financieras y económicas, los delegados latino-americanos no pudieron ocultar la penosa sorpresa que les causó esa resolución, la cual parece haber sido adoptada después del incidente que fué el principal tema de los comentarios de los diarios en los últimos días. Esos comentarios no bastaron para cicatrizar las heridas de las partes decepcionadas.

Estoy en condiciones de declarar, fundándome en informaciones autorizadas, que en los círculos diplomáticos latino-americanos se considera arbitraria esa resolución, y demuestra que sus autores tienen poca consideración por los países cuyos delegados, en las elecciones de representantes de otras comisiones, hicieron concesiones en favor de las pequeñas nacionalidades europeas, especialmente de Bélgica.

En cuanto al argumento aducido por varios diarios parisienses, de que las naciones latino-americanas no sufrieron tanto como las europeas, y están por eso menos calificadas que éstas para estar representadas en las comisiones, dicen los diplomáticos de la América latina que esto es evidente, pero debe tenerse presente que en el caso del triunfo de Alemania las consecuencias para sus países habrían sido aún más desastrosas que para Europa. Por otra parte, las naciones latino-americanas entraron en la guerra o rompieron las relaciones con Alemania, no por haber sido agraviadas directamente como las pequeñas naciones europeas, sino obedeciendo al impulso de sus simpatías por los ideales proclamados por los aliados.

Se espera que el doctor Pessoa, jefe de la delegación del Brasil, ejercerá su influencia para obtener que las grandes potencias den una satisfacción que modifique la mala impresión causada por su resolución, y restablezca la confianza mutua y la buena voluntad de todas las delegaciones.

Intenté entrevistar al doctor Pessoa; pero su secretario me dijo que su jefe se encontraba indispuesto, y que sus médicos le prohibieron hablar y recibir visitas durante varios días.—De Franch.

COMENTARIOS DE CORRESPONSALES

NUEVA YORK, marzo 14 — El corresponsal de la Associated Press en París telegrafía lo siguiente:

"Con la llegada a esta capital del presidente Wilson, comenzará una serie de conferencias, las que ya han sido arregladas por el coronel House, en consulta con el señor Orlando, M. Clemenceau y Mr. Lloyd George.

"La conferencia del lunes tratará probablemente de la cuestión ítalo-yugoeslava.

"Otras de las cuestiones que esperaban la presencia de Mr. Wilson para ser resueltas, es la que se refiere al plazo que se otorgará a Alemania para el pago de la deuda de guerra. Según algunas informaciones se supone que será fijada en treinta años a razón de unos mil millones de dólares por año; aunque se cree, sin embargo que el pago no se hará en dinero sino en gran parte en productos y en trabajo.

"Este plazo para el pago implica un período correspondiente para el desarme y fiscalización por los aliados.

"La opinión francesa se inclina en el sentido de que esa fiscalización sea hecha por la Liga de las Naciones, pero los norteamericanos observan que no convendría trasformar a la Liga en una agencia internacional de recaudaciones, y hacer que indirectamente endosase la deuda alemana".

LAS RESPONSABILIDADES ENEMIGAS

PARIS, marzo 14 — La comisión encargada de estudiar las responsabilidades de los enemigos y las sanciones que los afectan, se reunió nuevamente esta mañana en el ministerio del Interior.

"Le Temps" dice que existen divergencias de vistas sobre varios puntos importantes. "Por ejemplo, agrega, no hay un acuerdo unánime para llevar ante la justicia al ex emperador Guillermo o a los demás jefes de Estado enemigos. En lo que se refiere a las violaciones del derecho de gentes, cometidas durante la guerra, se pregunta si deberán ser juzgadas por un tribunal internacional o por tribunales militares. Los delegados norteamericanos se mostraron opuestos al proyecto de un tribunal internacional, e hicieron observar que, por otra parte, su país no ha sido beligerante durante todo el período en que las violaciones al derecho se produjeron. Para resolver esa dificultad se tiene en vista una solución, la cual consistiría en hacer formar parte de los tribunales militares a oficiales escogidos entre las diversas nacionalidades.

LA FLOTA MERCANTE ALEMANA

NUEVA YORK, marzo 14—Comunican de Bruselas a la Associated Press, que la comisión interaliada del armisticio, presidida por el almirante Wemyess, presentó a la alemana la resolución de los aliados, sobre la entrega de la flota mercante alemana.

Se sabe que sólo Wemyss hizo uso de la palabra en las últimas dos sesiones. Los alemanes pudieron sólo hacer preguntas, pero no discutir.

El almirante Wemyss regresará hoy a París.

De Berlín comunican que en puertos alemanes hay ahora, según informaciones de origen alemán, 723 vapores con un total de 1.986.700 toneladas y 136 veleros con un total de 52.600. Los vapores no comprenden los que no están terminados y que, según los alemanes, no deben ser entregados.

No se tienen informaciones completas sobre los vapores alemanes que se encuentran en países neutrales. Se cree que Alemania entregará a los aliados un total de 2.250.000 toneladas.

LA MISION ALIADA EN POLONIA

PARIS, marzo 14 — Los generales Dewart y Berthelemy, representantes de Inglaterra y Francia, respectivamente, en la misión de Polonia, regresaron a esta capital. Informan que los alemanes tratan por todos los medios de impedir la repatriación por Dantzig de las cuatro divisiones polacas que se hallan actualmente en Francia. El fin perseguido por Alemania es mantener al gobierno polaco en estado de debilidad para hacer frente a la amenaza maximalista, en beneficio de Alemania.

EL MANDATO COLONIAL

PARIS, marzo 14 — "L'Intransigeant" dice en su número de hoy: "Además de las condiciones aéreas del armisticio, el consejo de los diez continúa examinando la cuestión de las colonias alemanas y de las posesiones turcas. Nos hallamos en condiciones de poder afirmar que en el punto donde se hallan actualmente las cosas, Francia recibirá toda la Siria, e Inglaterra la Mesopotamia, la Palestina y las colonias alemanas del Africa oriental. En Africa, Francia recibirá la mayor parte del Camerun y el Congo, y las colonias alemanas del Sudoeste de Africa serán reunidas al Africa del Sur. Se confirma también que los Estados Unidos aceptarán encargarse de Armenia. Finalmente, las islas alemanas del Pacífico se entregarán al Japón y Samoa será unida a Nueva Zelandia.

EN LA CONFERENCIA DE BERNA

BERNA, marzo 14 — La conferencia de las sociedades de la liga de las naciones aprobó en su sesión de ayer una resolución, que tiende a conferir a la liga facultades de jurisdicción internacional. Los tribunales que instituya deben estar facultados para resolver definitivamente todas las cuestiones internacionales.

Se discutió luego la cuestión de las nacionalidades, y se presentaron varios proyectos relativos al derecho de organizar nuevos Estados, por plebiscito.

NUEVA YORK, marzo 14 — Telegrafían de Berna a la Associated Press:

"La conferencia internacional de sociedades en favor de la liga de las naciones clausuró sus tareas esta mañana, después de una prolongada discusión acerca de la organización de una oficina internacional para vigilar la propaganda de los diarios corruptores y propagandistas de incitaciones a la hostilidad entre naciones.

"Se concluyó por abandonar la idea de establecer dicha oficina ante el temor expresado por algunos delegados, de que pudiese quedar violada la libertad de la prensa.

Al terminar sus tareas, la conferencia votó una moción, para expresar respetuosamente su agradecimiento a Mr. Wilson, así como la esperanza de que los catorce puntos preconizados por él conquistasen una victoria sin restricciones."

NUEVO MINISTRO DE GUERRA EN POLONIA

NUEVA YORK, marzo 14 — Informan de Varsovia que el general Leniewski fué nombrado ministro de Guerra de Polonia.

LAS RECLAMACIONES GRIEGAS

PARIS, marzo 14—Se anuncia que el informe de la comisión de los asuntos griegos, que recomendó la adjudicación de Esmirna a Grecia, no fué aprobado por unanimidad de votos. Los delegados norteamericanos votaron contra esa proposición, alegando la gran importancia comercial del puerto de Esmirna.

El informe será sometido al consejo supremo, para que resuelva definitivamente.

La comisión reconoció, por unanimidad de votos, el carácter griego de las islas del Dodecaneso y se pronunció en favor de su adjudicación a Grecia; pero los delegados franceses, británicos e italianos, se abstuvieron de aprobar definitivamente la proposición, en vista del pacto de Londres, que reconoce esas islas a Italia, y se cree que el asunto se arreglará por medio de negociaciones diplomáticas con Italia.

LOS BIENES ALEMANES EN SHANTUNG

PARIS, marzo 14—El consejo supremo de guerra decidió casi definitivamente, que una de las cláusulas del tratado preliminar de paz, exija que Alemania renuncie al arriendo de Tsingtau y a las concesiones que posee en la provincia de Shantung.

UN PROYECTO ABANDONADO

NUEVA YORK, marzo 14—Telegrafían de París a "The New York Tribune", que se puede asegurar que el consejo supremo de guerra abandonó, definitivamente, la idea de crear, en la orilla izquierda del Rhin, una república independiente, para que sirva de "Estado tapón".

LA NAVEGACION EN EL RHIN

PARIS, marzo 14—Anúnciase oficialmente, que la comisión de puertos, rutas navegables y ferrocarriles, se reunió en sesión plenaria, ayer, a las 10,30 de la mañana, y resolvió que se incorporara en el tratado preliminar de paz, la cláusula que establece la reglamentación internacional de la navegación en el Rhin.

PROXIMA CONFERENCIA OBRERA

PARIS, marzo 14 — Se anuncia oficialmente que la comisión de legislación obrera internacional de la conferencia de la paz recomienda que la próxima conferencia obrera internacional se reuna en el próximo mes de octubre, siempre que el gobierno norteamericano consienta en convocarla.

LOS DELEGADOS ALEMANES

NUEVA YORK, marzo 14—Informaciones recibidas de Weimar dicen que la designación de los delegados alemanes a la conferencia de la paz, se efectuó después de un consejo de gabinete que continuó hasta una hora avanzada de la noche.

El presidente Ebert, anunció que el conde Bernstorff no formará parte de la legación, a pesar de los poderosas influencias que fueron puestas en juego para obtener su nombramiento. Parece que no fué designado a causa del anuncio hecho por los norteamericanos en Weimar, de que los aliados no lo aceptarían, probablemente.

Todos los delegados se encontrarán en igual situación, aunque el conde von Brockdorff-Rantzau será oficialmente su jefe.

La delegación como tal no tendrá la facultad para adoptar resoluciones definitivas, las que dependerán del gobierno.

Les acompañará un numeroso grupo de peritos, secretarios y escribientes.

POR LA SUPRESION DEL BLOQUEO

BERNA, marzo 14 — El comité internacional de la Cruz Roja dirigió a la conferencia de la paz una solicitud por la que pide que se levante en seguida el bloquea de Alemania y se socorra, sin pérdida de tiempo, a las mujeres y a los niños hambrientos y a los hospitales, en la Europa central y oriental.

LA DELEGACION PORTUGUESA

LISBOA, marzo 14 — El ex presidente del consejo, señor Alfonso Costa, consintió en formar parte de la delegación de Portugal a la conferencia de la paz.

4.15 a. m.

ITALIA Y LA CONFERENCIA DE LA PAZ

EL MEMORANDUM SOBRE LAS REIVINDICACIONES

ROMA, marzo 15—El "memorandum" presentado por la delegación italiana en la conferencia de la paz, dice que las reivindicaciones de Italia están fundadas, no solamente en la convención que reglamentó la entrada de Italia en la guerra, sino también en la justicia legítima y la moderación, y entran plenamente en el cuadro de los principios del presidente Wilson.

"Algunos censuran que se agregue a Italia un cierto número de ciudadanos de otras lenguas y origen, pero trátase de un fenómeno que se verifica en una medida mucho mayor en otros Estados, según las aspiraciones nacionales. La Polonia tendría un 40 por ciento de población extranjera, la Bohemia un 30 por ciento, Rumania 17 por ciento, Yugoeslavia 11 por ciento, Francia 4 por ciento e Italia tiene apenas un 3 por ciento. Italia entrando en la guerra se proponía la liberación de sus hijos oprimidos, la integración de su seguridad.

"Esos principios se concretan reivindicando la tierra y las fronteras de los Alpes comprendiendo el alto Adige, el Trentino, Venezia, Giulia y el mar, el mejoramiento de su situación en el Adriático sin perjuicio de las aspiraciones legítimas de los nuevos Estados. Lo que reclama Italia no amenaza a los otros, sino previene las amenazas de los otros contra ella.

"Las mismas estadísticas austriacas afirman que la región del Trentino y del Alto Adige con 600.000 habitantes se halla habitada por 380.000 italianos, pero en realidad esa cifra es de 420.000. Si razones de defensa y seguridad fallasen, la inclusión del Trentino y del Alto Adige en el reino de Italia, se impondría por el número de la población italiana que es aproximadamente de un 70 o|o.

"Con respecto a las fronteras orientales, el "memorandum" pone de relieve que hay que completar la obra interrumpida en 1856 y, en consecuencia, es necesario llevar las fronteras italianas hasta los Alpes Julianos.

"Después de haber demostrado la unidad histórica y geográfica de Venecia y Giulia, el memorándum pone de relieve que Gorizia, Trieste, Pola, Fiume, así como también numerosas otras ciudades y aldeas de la costa y del interior son incontestablemente italianas, y puesto que dominan la vida moral y material de la región entera, ésta no puede sino pertenecer a Italia.

"Hay también que poner de relieve que Venecia y Giulia son partes arrancadas a un cuerpo geográfico compacto de Venecia que comprende tres millones 500.000 habitantes de los cuales, 400.000 son eslavos; según estadísticas oficiales, la Venecia Giulia solamente comprende 482.000 italianos contra 411.000 eslavos. A pesar de los esfuerzos de Austria, las dietas provinciales son en su mayoría italianas. Las poblaciones eslavas, por otra parte, reconocen la superioridad de los italianos y la necesidad y utilidad de la armonía con el elemento italiano cuyo idioma hablan y aceptan su programa político. Para terminar la reparación y eliminar el peligro y la amenaza hay que restituir a Italia también una equitativa parte de la Dalmacia.

"Italia, en lugar de pedir la dominación absoluta del mar Adriático se limita a pedir su libertad, no excluyendo de la posesión de la costa del Adriático el nuevo Estado de Yugoeslavia, y no pidiendo para sí misma sino la seguridad de su tranquilidad y que estén apartadas las amenazas de otros.

"Por el tratado de Londres, Italia obtendría en Dalmacia el 44 por ciento de la población y Yugoeslavia tendría sobre la costa oriental del Adriático un desarrollo seis veces mayor que Italia y tendría otra mitad de la población y otra mitad de la superficie continental insular de Dalmacia.

"El documento expone la falsía de las estadísticas austriacas en lo que se refiere a las nacionalidades de Dalmacia, y del problema de Fiume que, por el tratado de Londres, no era atribuído a Italia.

El documento dice que cuando entró en guerra Italia, había asumido un compromiso limitado por la obligación rusa de mantener, además, que en Austria-Hungría una cantidad mínima de fuerzas para evitar que Austria-Hungría concentrase todo su esfuerzo contra su ex aliada, siempre que Rusia quisiese darse vuelta principalmente contra Alemania. El derrumbamiento de Rusia tuvo como consecuencia que Austria pudo concentrar todas sus fuerzas contra Italia y Alemania pudo prestarle un amplio concurso que tuvo como consecuencia un tan grave contragolpe hacia los italianos.

El documento demuestra que Fiume completa la organización defensiva del territorio así como el programa austro-alemán sobre el arreglo del Adriático.

Sólo Italia siendo una gran potencia marítima puede tener los medios de realizar su programa.

En cuanto al Adriático Oriental, la memoria demuestra cómo la mayor parte se ha dejado a la población eslava con todos los puertos de la costa croata y los importantes puertos de la Dalmacia meridional, las únicas verdaderas salidas del interior croata bosnio herzegovino y serbio. Además, pone de relieve la memoria, los privilegios y los beneficios que solamente Italia puede asegurar al interior, mediante los puertos por ella reivindicados.

"Por otra parte, añade, Italia es la única potencia que puede garantizar una defensa eficaz contra cualquier veleidad bélica por parte del germanismo político y económico, en el Adriático".

La memoria concluye recordando que los postulados italianos con por sí mismos un compromiso en el cual la Italia ya ha hecho dolorosos renunciamientos, expresando la certidumbre de que serán lealmente reconocidos y recompensados los sacrificios impuestos por la guerra en una medida superior a sus previsiones.

INTIMACION CHECO-ESLOVACA A AUSTRIA

PARIS, marzo 15 — Se anuncia que el ministro del Interior leyó en la asamblea nacional checo-eslovaca documentos que demuestran que el gobierno austriaco, con el apoyo de los magiares había equipado numerosas tropas destinadas a invadir la Checo-Eslovaquia. El ataque debía realizarse el 4 de marzo, pero el complot fracasó, a consecuencia del descubrimiento de la conspiración, en la que está complicado el vicecónsul alemán Schwarz. El gobierno checo-eslovaco ha dirigido al gobierno de la Austria alemana una nota, pidiendo explicaciones y el castigo de los culpables, daños y perjuicios, y la reducción del ejército a una simple fuerza de policía.

LA VENTA DE BONOS

PARIS, marzo 15 — La venta de los bonos de guerra franceses en la segunda quincena de febrero, se elevó a [illegible] millones, y el total del mes a 1.754 millones. La venta en febrero, de las obligaciones a corto vencimiento, de bonos del tesoro, ordinarios, fué de [illegible] millones de francos.

EL TUNEL DE LA MANCHA

LONDRES, marzo 15—En la Cámara de los Comunes un diputado preguntó al primer ministro si antes de empezar la construcción del túnel de la Mancha sería sometido a proyecto a la Cámara. Otro diputado preguntó si antes de tomar una decisión el primer ministro tomará en consideración el costo relativo, la rapidez de la obra, la explotación, y las ventajas para la industria nacional de los varios servicios de "ferry-boats" en el Paso de Calais, comparado con el túnel de la Mancha. Mr. Bonarlaw contestó en nombre del jefe del gobierno que antes de tomar una decisión en la materia será requerida la sanción de las Cámaras.

Corona Estocolmo, cts. 27.90.
Id Cristianía, cts. 27.10.
Id Copenhague, cts. 25.85.
Pesea española, cts. 20.75.
Id por cable, 20.65.

SANTIAGO DE CHILE, marzo 14—
El peso papel, c|ban., 9 1|2.
El peso papel, c|comercial, 9 15 32.
Oro, 1.04.70.
Papel argentino, 2.43 1|2.

MONTEVIDEO, marzo 14—
Cambio s|Bs. Aires, girador, 9.70.
Id id tomador, 8.70.
Pero argentino oro, 0.36.80.
Deuda interna, 99.90.
Id consolidada, 68.50.
Banco de Crédito, 115.

RIO DE JANEIRO, marzo 14—
Cambio s|Bs. Aires, 1.751.

OTROS PRODUCTOS

LONDRES, marzo 14—
Cobre cont. ton. lbs. est. 76.10.
Id a 90 días, ton. lbs. est. 72.5.
Estaño cont. id lbs. est. 241.10.
Id id a 90 días, 232.
Plomo id, 28.
Cinc id, 38.10.

MERCADOS DE ALGODON

NUEVA YORK, marzo 14—
Algodón para marzo, lbs. cent. 26.50.
Id para mayo, 23.75.
Id para julio, 22.70.
Id para octubre, 24.15.

LIVERPOOL, marzo 14—
Algodón para marzo, lbs. pen. 17.35.
Id para mayo, 15.62.
Id para junio, 14.29.
Id para agosto, 14.10.
Se vendieron en el día 4.000 pacas de algodón.

ESPAÑA

CUESTIONES OBRERAS

LOS MOVIMIENTOS HUELGUISTAS

Normalidad en Córdoba

ESTADO DE SITIO EN BARCELONA

Declaraciones del nuevo gobernador

MADRID, marzo 14—Los diarios publican amplias informaciones relacionadas con los movimientos huelguistas en varias provincias. En general, las informaciones son optimistas, excepción hecha de Barcelona, en donde la situación continúa siendo grave.

De Córdoba dicen que se han reanudado los trabajos. De la ciudad salieron delegados para los pueblos, para gestionar la terminación de la huelga.

Se han celebrado importantes asambleas de representantes de las fuerzas vivas, comerciantes y obreros, con objeto de acordar la creación de una cooperativa de consumos para abaratar las subsistencias. Todos los delegados aceptaron la idea.

Dícese que aportarán capitales, los comerciantes, industriales y los centros obreros.

Siete presidentes de sociedades obreras han presentado la dimisión, por no estar conformes con la forma en que se ha resuelto el conflicto huelguista.

En los pueblos de las provincias se [illegible] considerados como [illegible] restablece también la normalidad. Muchos rebaños que habían sido abandonados por los pastores, han sido recogidos nuevamente. Los braceros han reanudado los trabajos en los cortijos y en los campos.

El único gremio que continúa en huelga es el de metalúrgicos.

MADRID, marzo 14—El gobernador civil de Barcelona, reiteró la dimisión presentada al gobierno, a consecuencia de la situación huelguista. La dimisión fué aceptada y se anuncia que serán reemplazadas también otras autoridades, en vista del fracaso de sus gestiones.

Como se sabe, uno de los que dimitió fué el jefe del cuerpo de seguridad, magistrado señor Robles, quien ha sido reemplazado por el abogado Gerardo Roval, quien actuó como acusador en el célebre proceso contra el terrorista Juan Rull y que conoce perfectamente las cuestiones barcelonesas.

BARCELONA, marzo 14 — Hasta ayer se habían presentado al trabajo ochocientos huelguistas de los movilizados. Los servicios comienzan a regularizarse entre los diversos gremios en huelga.

Varios obreros que ejercían coacciones, como otros que realizaban propaganda sediciosa, fueron conducidos al castillo de Montjuich.

Llegó a esta ciudad, para estudiar el estado del conflicto huelguista, el subsecretario de la presidencia, señor Morote.

Los tranvías circulan con obreros movilizados y soldados de ingenieros. Los diarios no aparecieron hoy, a causa de la huelga de tipógrafos.

Dícese que el gobierno tiene el propósito de enviar a Marruecos a los soldados movilizados que se nieguen a reanudar sus trabajos.

MADRID, marzo 14—En un consejo de ministros celebrado esta mañana, para tratar de la situación en Barcelona, se resolvió declarar el estado de sitio en la provincia.

Las informaciones de Barcelona anuncian que la autoridad militar fijó un bando, dando cuenta del establecimiento de la ley marcial.

Los diarios serán sometidos a censura previa. El uso o portación de emblemas ilegales ha sido prohibido.

Esta misma mañana se ordenó la reconcentración de los somatenes.

MADRID, marzo 14—La prensa y la opinión pública aplaude la designación del diputado señor Carlos Montañez, para el cargo de gobernador civil en Barcelona.

Se han publicado las declaraciones hechas respecto a sus propósitos.

"Confío, dijo, en que resolveré rápidamente los problemas planteados en Barcelona, porque conozco perfectamente la situación. He vivido mucho tiempo entre los obreros y los patrones y sé cuanto pueden pedir unos y cuánto pueden conceder los otros.

"Basaré mi actuación en una moralidad absoluta y en una justicia incorruptible. Pediré la colaboración de todos los partidos, los que le [illegible] no solamente de Barcelona, sino de toda España.

"En cuanto a los crímenes cometidos, no los han realizado los sindicalistas, sino unos cuantos malvados que han tomado como una profesión los atentados criminales y que amenazan con objeto de aumentar el censurable negocio y exigir cantidades a los industriales timoratos."

Terminó sus declaraciones el nuevo gobernador, anunciando que procederá en todo enérgicamente.

El señor Montañez fué ingeniero jefe iniciador de la empresa Canadiense. Hizo los planos y buscó capitalistas en España. No encontrándolos, se trasladó a Inglaterra y constituyó la sociedad, de la que actualmente está desligado.

MADRID, marzo 14—Anuncian de Murcia, que aumenta la excitación entre los mineros, a causa de que muchos han sido despedidos de los trabajos.

Algunos patrones han resuelto trabajar solamente cinco días a la semana, mientras que el gobierno resuelve el conflicto.

La situación se considera sumamente grave.

EL PROBLEMA DE LAS SUBSISTENCIAS

Protestas en varias ciudades

MADRID, marzo 14 — En muchas ciudades de la península se registran diariamente incidentes tumultuosos, provocados por la carestía de los víveres. Las autoridades continúan aplicando con gran severidad las últimas disposiciones adoptadas por el gobierno.

Se han publicado nuevos informes relacionados con el caso del señor Sánchez Dalp, ocurrido en Sevilla, asunto del que envié detalles en mis telegramas. Según un informe oficial los delegados en Sevilla realizaron un reconocimiento en la finca "La Rinconada", propiedad de aquel señor.

Encontraron en depósitos especiales 1.796.796 kilogramos de trigo, aceite, garbanzos, maíz, avena y cebada, cantidad que no había sido declarada a las autoridades.

De estos artículos, se incautaron los delegados. El conde de Romanones al comentar el asunto, dijo: "Se aplicará la sanción inexorablemente, y el señor Sánchez Dalp irá a la cárcel, por que para este delito no se admite fianza".

BARCELONA, marzo 14 — Llegó a este puerto el vapor "U. Fremendi" con un cargamento de trigo de 5.800 toneladas, de las cuales desembarcó solamente la mitad.

El público protestó enérgicamente contra esto y pretende que proceda a descargar todo el trigo, alegando la escasez de harinas existente en plaza.

Anúnciase que las autoridades han descubierto nuevas cantidades de lumbres secas en los depósitos de una sociedad privada.

MADRID, marzo 14 — Anuncian de Tuy que la cuestión de las subsistencias produjo hoy un serio incidente. Los partidarios y los adversarios [illegible] del cierre de los negocios, como acto de protesta contra la tasa de los víveres, libraron una colisión, en la que intervino la fuerza pública.

La exportación de naranjas—Problema resuelto

MADRID, marzo 14—A consecuencia de la conferencia celebrada entre el embajador francés y el conde de Romanones, respecto al asunto de la exportación de naranjas a Francia, se ha llegado a un acuerdo que resuelve el problema planteado por los exportadores de la zona levantina.

El embajador francés comunicó hoy que el gobierno de Francia autorizará hasta el día 16 la admisión de naranjas en la vecina república. Con este plazo se salva de la ruina a la región naranjera.

Según los datos oficiales, en Castellón había 28.000 obreros sin trabajo, por la prohibición de exportar y en Alcira más de 8.000. En las restantes localidades exportadoras de naranjas el número de obreros en huelga forzosa eran considerable.

La solución del conflicto ha sido recibida con grandes demostraciones de entusiasmo en Valencia y Castellón de la Plana.

Actitud de los sindicalistas

MADRID, marzo 14—Los sindicalistas madrileños intentaron ayer celebrar un mitin en la Casa del Pueblo de esta capital, a pesar de haber prohibido el acto el gobernador civil.

En vista de la actitud de los sindicalistas, la policía intervino y dió varias cargas. Desde una azotea, algunos obreros apedrearon a la fuerza pública, pero ésta consiguió dispersar los grupos.

A consecuencia del incidente resultaron algunos heridos y fueron detenidos varios sindicalistas.

Dícese que los elementos sindicalistas han resuelto iniciar una enérgica campaña de propaganda contra el jefe de los radicales, señor Lerroux.

Choque de un tranvía con una tartana

BARCELONA, marzo 14—Ayer en la barriada de Gracia se produjo un lamentable accidente a consecuencia del cual resultaron varias personas heridas.

Un coche de tranvía que iba con bastante velocidad chocó contra una tartana, la cual volcó. El conductor de este vehículo resultó herido.

Muchas personas que presenciaron lo ocurrido protestaron contra el conductor del tranvía, y se produjo un gran tumulto. La fuerza de guardias civiles tuvo que intervenir y dispersar al público amotinado, después de varias cargas.

A causa del choque y la acción de las guardias civiles, resultaron algunos heridos.

La cuestión de Marruecos

MADRID, marzo 14 — Circula con insistencia el rumor de que se ha firmado un acuerdo entre Francia y España, respecto al "statu quo" en Marruecos, y a la internacionalización de Tánger.

Relaciónase con este asunto, según algunos, el viaje realizado por el comisario español, general Berenguer. Este almorzó hoy en palacio, y des[illegible]pués salió de la capital, de regreso a Marruecos.

Víctimas de un temporal

MADRID, marzo 14 — Anuncian de El Ferrol que se desencadenó hoy sobre aquella zona un violento temporal de agua y viento.

A causa del huracán naufragaron algunas embarcaciones.

Seis pescadores han perecido ahogados.

Los empleados de correos

MADRID, marzo 14 — Según una nota oficiosa, en el consejo de ministros celebrado bajo la presidencia del conde de Romanones, se estudiaron las mejoras que han de concederse a los empleados de correos y telégrafos.

Fué estudiada también la situación económica en la península.

Divergencias jaimistas

BARCELONA, marzo 14 — En los círculos tradicionalistas de esta ciudad es objeto de comentarios la actitud del duque de Solferino, quien ha publicado una carta anunciando su dimisión de miembro de la Junta Tradicionalista.

Dice en la carta que adopta esta determinación, por divergencias con el pretendiente don Jaime de Borbón, respecto a determinados asuntos.

Los reformistas y Mr. Asquith

MADRID, marzo 14 — Los elementos reformistas de esta capital han resuelto ofrecer un banquete al ex primer ministro inglés, Mr. Asquith.

Ecos de la visita de M. Cruppi al valle de Aran

MADRID, marzo 14 — Los diarios insisten en que la visita del ex ministro francés M. Cruppi y personalidades francesas al valle de Aran, estuvo relacionada con los propósitos de conseguir que dicha zona pidiese la incorporación a Francia.

Dicen algunos diarios que los franceses aspiran a establecer centros electrometalúrgicos y electroquímicos en dicha zona, aprovechando los saltos de agua. Además, el valle de Aran posee minas de hierro y mucha riqueza forestal, y se sabe que una sociedad francesa ha comenzado los estudios para adquirir los terrenos mineros.

El impuesto al mayor valor

MADRID, marzo 14 — El diario oficial "La Gaceta de Madrid" publica un decreto por el cual se autoriza a los ayuntamientos de la península a establecer el impuesto al mayor valor de la tierra.

Tal resolución es comentada elogiosamente por parte de la prensa.

Catalanista arrestado

BARCELONA, marzo 14 — Anúnciase que ha sido detenido y trasladado a las prisiones militares el mayordomo de la Mancomunidad, señor Antonio Utrillo, quien pronunció en el Círculo Artístico frases ofensivas para el ejército.

Tal detención ha provocado muchos comentarios en los centros regionalistas.

Fin de un proceso

BARCELONA, marzo 14 — Hoy terminó el proceso seguido contra los sindicalistas acusados de la tentativa de asesinato contra el señor Oliveras.

El fallo del jurado fué absolutorio para los procesados, y el tribunal decretó la libertad de los mismos.

Ecos de los desórdenes en Madrid

MADRID, marzo 14—En los círculos de esta capital se dice que el director general de seguridad, presentará dentro de poco tiempo la dimisión del cargo, a causa de las censuras de que ha sido objeto por su actuación durante los sucesos desarrollados el día 28 del pasado mes de febrero.

Se agrega que el gobierno aceptará la dimisión.

Política interna

MADRID, marzo 14 — Los diarios dicen que el señor Maura es contrario a la constitución de un bloque de conservadores, pues considera, como el conde de Romanones que los antiguos partidos políticos deben desaparecer.

Dícese en algunos círculos que el jefe del gabinete había solicitado la colaboración en el gobierno del jefe de los reformistas, señor Melquiades Alvarez, de algunos socialistas y de elementos liberales, alejados de la política activa; pero que los acontecimientos desarrollados en Cataluña impidieron la realización de ese proyecto.

SUIZA

El ministro en Wáshington

BERNA, marzo 14—El ministro de Suiza en Wáshington, doctor Sulzer, solicitó al consejo federal que lo relevara de su puesto antes del 1.° de julio próximo.

INGLATERRA

Sustracción de documentos secretos

LONDRES, marzo 14—El "Daily Express" anuncia que en una estación ferroviaria fué sustraída a un alto funcionario una caja que contenía importantes documentos secretos. El robo se efectuó de un modo cuya divulgación causará sensación.

ITALIA

CONGRESO DE AGRICULTORES

La sección argentina

ROMA, marzo 14—En la sesión de ayer del Congreso organizado por la asociación italiana de agricultores se dió lectura de un telegrama recibido de Buenos Aires, y en el cual se participaba oficialmente la formación de una sección argentina de la mencionada institución.

En el telegrama citado se formulaban además, votos por el éxito del congreso.

El presidente de la asamblea, ex ministro Miliani, al terminar la lectura del despacho, añadió que la presidencia en la seguridad de interpretar el sentimiento unánime de los congresales, había contestado agradeciendo al delegado señor Meschini, el saludo de la sección argentina.

La asamblea ratificó con aplausos la resolución de la presidencia.

LA CUESTION OBRERA

Un acuerdo en Milán

ROMA, marzo 14 — Para desvirtuar las erróneas y tendenciosas informaciones que circulan en el exterior respecto de la situación interna de Italia, la Agencia Stefani ha entregado a la prensa una nota oficiosa en la que se declara que en lo que concierne la cuestión obrera, Italia ha sabido colocarse de golpe a la altura de los países más adelantados.

"En Milán, dice la nota, se ha firmado un acuerdo entre los representantes patronales y metalúrgicos y la Confederación del Trabajo para reducir el horario semanal de 72 a 48 horas comenzando desde el 1.o de mayo para las industrias mecánicas, desde el 1.° de julio para las industrias siderúrgicas. Los salarios no han sido rebajados porque los salarios de las dos primeras suplementarias han sido aumentados en un 30 por ciento; para las tres horas sucesivas 60 por ciento, por otras horas más un 100 por ciento. Las bonificaciones serán liquidadas en 50 por ciento para los días festivos y en un 25 por ciento para los trabajos nocturnos."

"El "Avanti" y el "Tempo" alégranse infinitamente de tal acuerdo que aprovecha a medio millón de operarios. Dicen que es una victoria única en la historia del movimiento proletario.

EN MEMORIA DEL REY HUMBERTO

ROMA, marzo 14 — Se realizaron hoy las ceremonias conmemorativas de la muerte del rey Humberto I, que por una resolución anterior se celebran el día 14 de marzo en vez del 29 de julio, aniversario del asesinato del monarca.

La reina Margarita concurrió al Panteón, a las 7.31 de la mañana, asistiendo a la primera misa.

A las 10.30 se celebraron en el Panteón los actos oficiales con la asistencia de los ministros demás autoridades.

Inauguración de un sanatorio

GENOVA, marzo 14 — Con intervención de la duquesa de Aosta, de las autoridades y cuerpo médico y profesores de los hospitales y Universidad, se inauguró la estación helioterápica de San Jorge para los niños débiles o enfermos.

El discurso inaugural estuvo a cargo del profesor Poli, quien exaltó la lucha humanitaria emprendida contra la tuberculosis.

Temblor de tierra

ROMA, marzo 14 — Telegrafían de Aquila que en la madrugada de hoy se sintió un temblor de tierra cuya duración fué de seis segundos.

Política interna

ROMA, marzo 14 — La mesa directiva del partido Republicano, postergó toda resolución respecto a acuerdos electorales con otros partidos.

Proceso Cavallini

ROMA, marzo 14 — En la audiencia de hoy del proceso Cavallini prestó declaración Juanita Salazar, mucama de la familia Cavallini, natural de Venezuela.

A las preguntas hechas por el presidente y el fiscal, la testigo contestó que durante todo el tiempo que permaneció al servicio de la familia Cavallini no oyó más que conversaciones de carácter patriótico.

PARIS, marzo 14—Se anuncia que todavía no ha sido comunicado oficialmente al gobierno francés el pedido del gobierno italiano para que sean enviados como testigos a Italia, los acusados Caillaux, Loustalot y Comby, para que declaren en el proceso seguido contra Cavallini.

Accidente de automóvil

ROMA, marzo 14 — Comunican de Milán que en las inmediaciones de Sesto San Giovanni un automóvil volcó en una cuneta lateral a la carretera, resultando heridos de gravedad el ingeniero Breda y el industrial Luigi Spauaccini.

Huelga en Novara

ROMA, marzo 14 — Un telegrama recibido de Novara dice que los campesinos de la provincia insisten en obtener la jornada de ocho horas.

En una asamblea que se realizó ayer en la sede de la Cámara del trabajo de Novara se resolvió proclamar la huelga.

El prefecto de aquella provincia en una información dirigida al Ministerio del Interior dice que la huelga, hasta el día de hoy, se ha [illegible] tendido a 27 comunas de la región novaresa.

La actitud de los huelguistas es tranquila. Se confía en llegar a una solución.

FRANCIA

GRAN FERIA EN PARIS

PARIS, marzo 14 — El 26 de abril próximo se inaugurará en esta capital una gran feria la que continuará hasta el 10 de mayo.

En la Explanada de los Inválidos habrá una sección metalúrgica y mecánica, así como artefactos de alumbrado, de calefacción y de trasporte. Estarán representadas en esa sección alrededor de tres mil casas.

En la avenida Cours de la Reine se instalarán las secciones de cueros y calzados, de peletería y otras varias industrias.

Las industrias de objetos de lujo, joyerías, modas, perfumes, etc., se instalarán en las Tullerías, y cerca del Louvre habrá una exposición colonial organizada por el gobierno.

MANIFESTACION ANGLO-FRANCESA

PARIS, marzo 14—La federación de las industrias británicas ofreció ayer un almuerzo en honor de M. Deschanel, presidente del Comité France Grande Bretagne y Loucheur, presidente de grandes asociaciones económicas francesas. M. Deschanel pronunció un discurso, en el cual manifestó su regocijo por las relaciones íntimas que se establecen entre los dos pueblos. Después habló del túnel del Mancha, añadiendo que la cuestión está resuelta, pues las oposiciones de orden militar han desaparecido y todo está listo para la realización de la obra.

COTTIN CONDENADO A MUERTE

PARIS, marzo 14 — El autor del atentado contra M. Clemenceau, Cottin, acaba de ser condenado a a pena de muerte.

NUEVA YORK, marzo 14 — Telegrafían de París a la Associated Press, que ante la corte marcial se leyó un informe que demuestra que en el atentado cometido contra el presidente del consejo, M. Clemenceau, el heridor Cottin, hizo dos disparos sin moverse del sitio en que estaba, y luego disparó otros cinco tiros corriendo detrás del automóvil.

Un testigo cree que Cottin saltó a la trasera del coche.

Ha quedado demostrado que apuntó al asiento en que suponía que se hallaba M. Clemenceau, y que dirigió sus tiros con tal certeza que dos de las balas pasaron muy cerca del presidente del consejo.

El comité Burdeos-Odessa

PARIS, marzo 14 — El comité Burdeos-Odessa resolvió entrar en negociaciones con los comités similares que existen en Suiza, en Lyon y en Limoges, para aunar los esfuerzos y obtener la creación de una línea férrea que una a Burdeos y Suiza, a las costas del Mar Negro.

Un duelo aplazado

PARIS, marzo 14 — Los padrinos de los ex voladores militares [illegible] crane y Schreeber, que debían batirse en duelo en el aire [illegible]

... no pueden batirse, y el ... fué aplazado para cuando se haya firmado el tratado de paz.

En la Opera Cómica

PARIS, marzo 14—Los ministros Lloyd George y Mr. Balfour asistieron ayer a la representación de "Le Mariage du Figaro", en la Opera Cómica.

La orquesta ejecutó y el auditorio cantó los himnos inglés y francés.

El abastecimiento de carnes

PARIS, marzo 14—En vista del alto precio que tiene actualmente la carne, el ministro M. Vilgrain, resolvió duplicar las cantidades de carne frigorífica destinadas al abastecimiento de esta capital.

Alcanzarán diariamente a un total de 180 toneladas.

Perforación de los Vosgos

PARIS, marzo 14—El consejo superior de Alsacia y Lorena estudia actualmente un proyecto para la perforación de los Vosgos entre Saint Dié y Saale. Se destinarán 17 millones de francos a su realización.

Diputado fallecido

PARIS, marzo 14 — Se anuncia que falleció a los 67 años de edad, el diputado socialista unificado por la segunda circunscripción de Saint Denis, M. Albert Joseph Walter.

Los contratos de locación

PARIS, marzo 14 — La Cámara de Diputados aprobó la ley destinada a dar garantías a los comerciantes o industriales locatarios, reconociéndoles derechos de prioridad para la renovación de su contrato de locación.

ESTADOS UNIDOS

EL TRAFICO CON SUD AMERICA

CREACION DE NUEVAS LINEAS

Declaraciones de Mr. Hurley

WASHINGTON, marzo 14—Se realizó ayer en las oficinas de la Unión Panamericana una reunión de funcionarios públicos que intervienen en los asuntos relacionados con el intercambio comercial con Sud América.

Mr. Hurley, jefe de la oficina de navegación, anunció que dicha oficina proyecta establecer dentro de un porvenir cercano un servicio regular de vapores de pasajeros y de carga entre los Estados Unidos y la América latina. Empleará para ese fin veintidós vapores de 12.000 toneladas que se hallan en construcción y que reunirán las mismas comodidades que los grandes trasatlánticos que hacen el servicio entre los Estados Unidos y Europa. Los servicios serán semanales.

Declaró al mismo tiempo que entre los puertos que visitarán esos buques figurarán los de Buenos Aires, Montevideo, Río de Janeiro, La Guaira, Valparaíso, Iquique, Callao, Guayaquil y Buenaventura. Las facilidades que ofrecen algunos de esos puertos son superiores a las de los puertos norteamericanos.

Agregó que es posible que dentro de pocos años se establezca un servicio de teléfono sin hilos entre los Estados Unidos y la América del Sur.

Mr. Harding, gobernador del comité federal de reservas, dijo que este comité está haciendo cuanto está en su poder para fomentar las relaciones entre las dos partes del continente americano. Así, por ejemplo, autorizó a varios Bancos a establecer sucursales en la América del Centro y del Sur, y en virtud de la ley sobre los empréstitos de libertad y de la victoria, dicho comité puede autorizar el empleo de mil millones de dólares para fomentar el comercio exterior.

Mr. Rowe, subsecretario de la Tesorería, manifestó que Inglaterra, que soportó durante más de cuatro años los gravámenes de la guerra, no puede responder a las necesidades de la América latina con la misma prontitud que los Estados Unidos. La demanda de productos norteamericanos desde la América del Sur no es tan grande como se esperaba, porque los negociantes sudamericanos vacilan en hacer pedidos en los actuales momentos, en que todos los artículos están bajando, y también a causa de los altos fletes.

SUPUESTO ARRESTO DE OFICIALES PERUANOS

Noticia desautorizada

WASHINGTON, marzo 14 — Un despacho de Lima, recibido por la legación del Perú, desautoriza la noticia llegada de Buenos Aires de que fueron arrestados varios oficiales peruanos acusados de fomentar una revolución.

Dice la legación que la noticia la propagaron personas que están bajo la influencia de Chile.

REQUISICION DE NAVES EN NUEVA YORK

NUEVA YORK, marzo 14 — Se anuncia de fuente fidedigna que las autoridades militares y navales del comité marítimo han resuelto requisar una parte de la flota surta en el puerto de Nueva York con el propósito de restablecer el tráfico marítimo.

MODIFICACIONES DE LA LEY WEB

NUEVA YORK, marzo 14 — La comisión federal de comercio interpreta con gran rigor la ley Webb sobre el comercio exterior, y varios artículos fueron archivados. Esto indica que la ley se aplicará sólo dentro de límites muy estrechos.

Es probable que el proceder de la comisión induzca al Congreso a perfeccionar la ley, lo cual dará mayor impulso a las empresas que se propongan acogerse a sus disposiciones.

Viaje de Mr. Daniels

WASHINGTON, marzo 14 — Mr. Daniels, secretario de Marina, está a punto de embarcarse para Europa.

PORTUGAL

LAS ELECCIONES LEGISLATIVAS

LISBOA, marzo 14 — Se anuncia que las elecciones para la renovación del parlamento fueron aplazadas para el primero de mayo próximo.

HOLANDA

Estación radiotelegráfica clandestina

AMSTERDAM, marzo 14 — "El Telegraaf" anuncia que ha sido descubierta en Flessingue una instalación de telégrafo sin hilos que fué utilizada durante los dos últimos años por el servicio de espionaje alemán.

CHILE

Aparición de una epidemia—La delegación obrera argentina — Recurso denegado—Rumores sobre crisis ministerial—Agitación política.

SANTIAGO DE CHILE, marzo 14 — En Antofagasta ha aparecido la peste bubónica, ordenándose medidas sanitarias para impedir los contagios.

—Una excelente impresión ha causado el envío de la delegación obrera argentina que se dirige a Chile, y se espera en breve.

—Los obreros activan los preparativos para el gran mitin del 1.° de mayo. Una reunión general se verificará en breve y se enviarán delegados al [illegible] para organizar el movimiento.

—La Corte denegó el recurso de amparo entablado por el comisario [illegible].

—El ministerio dió curso al decreto de separación.

—Los rumores sobre crisis ministerial han sido desautorizados oficialmente.

Sin embargo, se insiste en que el ministro del Interior se halla fatigado [illegible] presentan [illegible] combate que lo sucedería, el que se considera que no tendría duración.

—Se hallan preocupados los políticos por las elecciones parciales que se verificarán para el cargo de senador, en reemplazo del señor Vicente Reyes, liberal; la coalición presentaría a Joaquín Walker.

En vista del desistimiento del doctor Edwards, se asegura que los demócratas presentarán a Guarello, como candidato a la diputación vacante.

En Concepción la disputarían el demócrata Paredes y el radical Lamas.

Banquete—Visita ministerial—Extradición

SANTIAGO DE CHILE, marzo 14—El canciller dará un banquete en Valparaíso al ex ministro del Ecuador, señor Aguirre Aparicio, que fué nombrado canciller de su país.

—Los ministros del Interior e Industrias visitaron al intendente, tratando sobre las obras de mejora del cerro de San Cristóbal y aplaudieron la idea, quedando complacidos de la labor.

—La Corte concedió el acuerdo para solicitar la extradición del estafador Carlos Gormaz, detenido en Buenos Aires.

BRASIL

Fallecimientos — Socorro a las poblaciones inundadas — Desinfección del "León XIII".

RIO DE JANEIRO, marzo 14 — Ha fallecido el señor Paúl Mederios Albuquerque, hijo del periodista Mederios Albuquerque. Falleció también el periodista Francisco Rodrigues Machado, director fluminense del "Nictheavy". Tenía 89 años de edad.

—El gobierno se dispone a socorrer a las poblaciones de las regiones inundadas por el desbordamiento de varios ríos.

Se hará también el servicio de profilaxis en las localidades donde se han producido algunos casos de fiebre amarilla.

—El vapor "León XIII" llegó a Isla Grande, completamente desinfectado.

Llegada de un buzo — Manifiesto político — Viaje de un diplomático — Medidas sanitarias — Enfermo — Quiebra.

RIO DE JANEIRO, marzo 14 — Llegó el vapor dinamarqués "Pararia"; con destino a Buenos Aires lleva como pasajero al buzo Palmez, considerado el más notable del mundo, el que va con destino a Valparaíso.

—Se ha publicado un manifiesto en que nuevos elementos políticos apoyan la candidatura del doctor Ruy Barbosa.

—En el vapor "León XIII" viaja el señor Carlos Sostoa, cónsul chileno en Francia.

Declaró que el gobierno francés no ha tenido ninguna intervención en la trasmisión a Europa del discurso de Ruy Barbosa, pronunciado en la Asociación Comercial.

—El gobierno ordenó medidas enérgicas para combatir la fiebre amarilla en los Estados.

—Se halla enfermo el coronel Magnin, jefe de la misión francesa de volación.

—Fué decretada la quiebra de la compañía de tejidos de Andarahy.

—La mayoría de los industriales juzgan a la ley de accidentes del trabajo, como absurda e impracticable.

REPUBLICA ORIENTAL

EL NUEVO GOBIERNO

INSTRUCCION DE UN SUMARIO

Visita del presidente

MONTEVIDEO, marzo 14 — Fué expedido un decreto, nombrando jefe de policía del departamento San José, a Enrique Laguarda.

—El presidente de la República, en acuerdo celebrado con el ministro del Interior, resolvió enviar a Tacuarembó al director de secciones del ministerio del Interior, doctor Silvio Emilio Reta, para que instruya un sumario al comisario Azcue, de la sección 11ª de policía de aquel departamento, acusado de intervención indebida en asuntos electorales y atropello a ciudadanos independientes.

El doctor Reta saldrá mañana para dar cumplimiento a lo dispuesto.

MONTEVIDEO, marzo 14 — El presidente de la República, acompañado de su secretario, retribuyó hoy la visita que hace algunos días le hiciera en corporación el directorio del Banco de la República.

El doctor Williman, presidente del Banco, y los miembros del directorio a quienes acompañaban el gerente y el secretario de la institución, recibieron al presidente de la República y le hicieron recorrer diversas reparticiones y los tesoros del establecimiento.

Luego el doctor Brum fué conducido al salón de sesiones del directorio donde le fué ofrecida una copa de champaña, lo que dió ocasión a que entre el primer magistrado y el presidente del Banco se cambiaran mutuas congratulaciones.

—A fines de abril será inaugurada la carretera de Montevideo a San José.

CONSEJO DE ADMINISTRACION

MONTEVIDEO, marzo 14 — Celebró sesión el consejo nacional de administración.

El consejero Cosio hizo moción para que el consejo proponga al cuerpo legislativo un proyecto de ley autorizando al Banco de la República para acuñar 500.000 pesos en monedas de níquel de 10, 5, 2 y 1 cents destinando las utilidades al fondo de reserva de amortizaciones de las deudas.

Después se reunió la comisión de asuntos internos e instrucción pública, con asistencia del ministro doctor Mezzera, para tratar la renuncia del doctor Varela, resolviendo aconsejar al consejo el nombramiento de una comisión investigadora que ponga en claro este asunto.

Hasta tanto no se expida esta comisión, el consejo no tomará resolución respecto a aquella renuncia.

El doctor Vázquez Acevedo, se excusó de intervenir en este asunto, siendo integrada la comisión de instrucción para este objeto con el doctor Carlos Pietro(?).

El consejo de administración expidió el siguiente decreto:

Se convoca al presidente del Banco de Seguros del Estado, al director general de correos y telégrafos, al presidente del Banco Hipotecario del Uruguay, al inspector nacional de instrucción pública y a un miembro delegado del Banco de la República, para constituir el consejo de administración de la Caja Nacional de Ahorro Postal, el primero en el carácter de presidente y los demás en carácter de vocales.

El ministro de Industrias procederá a dar posesión de sus cargos a las personas nombradas, a cuyo efecto las citará en la forma de costumbre.

MOVIMIENTO MARITIMO

MONTEVIDEO, marzo 14 — Pasó por Punta del Este el vapor inglés "[illegible]", procedente de Liverpool.

Fué citada para mañana la asamblea general legislativa.

Son candidatos para integrar el nuevo directorio del ferrocarril y tranvía del Norte, [illegible] Rucker, [illegible] Gómez y Luis Coutiño.

Fué despachado para La Plata, el vapor inglés "Deseado" y para Buenos Aires, la barca noruega "Sebe".

RENUNCIA DEL JEFE DE POLICIA

MONTEVIDEO, marzo 14 — El jefe de policía, señor Virgilio Sampognaro, elevó la renuncia, esta tarde, y poco después comisionó al doctor César Miranda y Alvaro Saralegui, para que se apersonaran al doctor Emilio Frugoni y le exigieran, en su nombre, una explicación por los términos ofensivos, que para él contiene un artículo publicado en "La Razón", o en caso contrario, una reparación por las armas.

Frugoni manifestó a los representantes de Sampognaro, que no se creía en el caso de dar explicaciones y que no podía, tampoco, aceptar el desafío, porque se lo prohibía un reglamento del partido Socialista, al cual está afiliado.

Coroneles en disponibilidad—Prisión de elementos policiales en Treinta y Tres—Las finanzas nacionales—Declaraciones del ex ministro de Hacienda.

MONTEVIDEO, marzo 14—El gobierno ha resuelto que los coroneles Héctor Vázquez, José Lagomarsino y Enrique Alvarez, pasen a la lista de disponibilidad.

—El jefe político de Treinta y Tres, Jesús Vázquez, telegrafió al ministro del Interior que dispuso la prisión de elementos policiales sindicados como presuntos autores de delitos cometidos con los colorados riveristas.

Pide, también, que se le suspenda en el ejercicio de sus funciones, a lo que el gobierno accedió, encargando interinamente de aquella jefatura al inspector general de policías, Franco Sagarra.

—Interrogado el ex ministro de Hacienda y actual consejero, señor Cosio, si cree que al finalizar el presente ejercicio económico se producirá un déficit, cuyo monto obligará al Estado a aumentar nuevamente su deuda, contestó:

"Actualmente considero que la situación financiera del país no es, por cierto, de las que pueden producir alarma entre nuestros hombres de trabajo. Si bien es verdad que nuestra situación no es todo lo cómoda que desearíamos, no existe ninguna razón para creer que al finalizar el presente ejercicio económico tendremos planteada una situación de alguna gravedad. El estado de nuestras finanzas, si bien no es muy holgado, permite, sin embargo, desenvolverse con bastante amplitud. Precisamente una de las obligaciones que preocupaba con más intensidad ha sido resuelta, en principio, mediante una fórmula que responde satisfactoriamente a la necesidad de pagar los intereses y amortización de nuestra deuda exterior, y que alivia nuestras obligaciones generales en dos millones y medio de pesos. Desaparecida esa obligación, no creo que el déficit próximo sea mayor de 400.000 pesos.

"No podría, en este momento, hacer un cálculo exacto sobre su monto, porque a esta altura del ejercicio nadie puede prever el desarrollo que tendrán nuestras finanzas, y porque no poseo todavía los cuadros que registran la suma total en que ha quedado fijado el presupuesto general, pero mi impresión personal es que el déficit no excederá de la cantidad que he señalado.

"Mi convicción personal, por otra parte, es que nuestra principal fuente de rentas, la aduana, aumentará apreciablemente sus entradas. Es lógico pensar que ellas repuntarán, como consecuencia del estado de paz en que han entrado las sociedades europeas, de manera que el repunte de las rentas aduaneras atenuará, en gran parte, el desequilibrio entre nuestros gastos y nuestras entradas.

"Aún quedarán tres millones, y tal vez un poco más, que arrojó al déficit señalado; pero es necesario tener en cuenta que el Estado tiene un crédito de dos millones de pesos en el Banco de la República, y, además, puede girar en letras a tres meses hasta un millón de pesos. Estos créditos que tendremos disponibles, que el gobierno mueve en cuenta corriente, pagando su presupuesto o depositando sus rentas, nivelarán, probablemente, el exceso de gastos sobre las entradas. De manera que no será necesario, ni emitir nueva deuda, ni crear nuevos gravámenes. Esta es mi convicción.

"Se dice por aquí que yo proyecto reformas fundamentales en cuanto a nuestro sistema rentístico se refiere. No es exacto; considero que debemos esperar la acción del actual ministro de Hacienda. El habrá estudiado, seguramente, las fórmulas que deberemos sancionar para encauzar inmediatamente los intereses generales del país."

PERU

Recepción al doctor Palacios—Exposición de productos argentinos — Vapor a flote — Perjuicios de las lluvias.

LIMA, marzo 14 — La Confederación de Artesanos ha nombrado una comisión para que prepare el programa de recepción al doctor Alfredo L. Palacios.

—El señor Francisco Merlini telegrafió a los diarios que en virtud de la cooperación de los grandes capitalistas e industriales, se organiza en Buenos Aires una exposición de productos argentinos que se exhibirán en Lima.

Agrega que la iniciativa es auspiciada por el gobierno argentino, el que cederá al efecto uno de los trasportes de la armada.

Todos los periódicos se demuestran congratulados por la información.

—Fué puesto a flote el vapor "Coya", el que sufrió un accidente debido a la falta de faros en el lago Titicaca.

—Las lluvias causan grandes perjuicios a los agricultores en la región de Arequipa.

Viaje de un diplomático — Reelección de un funcionario — Crisis ministerial — Nombramiento — Partida de un cónsul.

LIMA, marzo 14 — Con motivo de su enfermedad, ha regresado a Brasil, el encargado de negocios interino, señor Jorge Jouin, haciéndose cargo del archivo de la legación el ministro de Italia.

—Fué reelecto para el cargo de rector de la Universidad mayor de San Marcos el señor Javier Prado y Ugarteche.

—En los círculos políticos se sigue afirmando que será inminente la crisis ministerial, provocada por el partido Liberal, que ha negado su concurso a la candidatura presidencial de Aspíllaga.

—Se nombró cónsul en Cádiz al señor Carlos Pérez.

—Se embarcó para su destino el señor Alberto Pérez Sáez, cónsul del Perú en Southampton.

ACTUALIDAD

Los gastos de viaje del gobernador de Tucumán

El fisco de la provincia de Tucumán abonará la suma de treinta y cinco mil pesos, a que ascienden los gastos de la estada del gobernador en esta capital, en el viaje que realizó últimamente.

A pesar de los hechos que han ocurrido en esa provincia, que corresponden a la categoría de los que en esta época no podían ser previstos, el dato que consignamos tiene que causar estupor, porque jamás pudo pensarse que llegaría a tales extremos el olvido de las nociones de conducta política y administrativa que deben inspirar a un gobernante.

El recuerdo que hacemos hace poco tiempo, del principio que establece que para juzgar un sistema constitucional no basta el conocimiento de las reglas escritas, sino que es indispensable enterarse de la forma en que se aplican, se presenta nuevamente con motivo de los gastos del gobernador.

Si en una República el gobierno tiene por objeto la mejor gestión de los intereses del pueblo, del cual los mandatarios son los servidores, no es explicable que se haga cargar a ese pueblo con los gastos crecidos que haya realizado el gobernante, aun en el caso, que no es el presente, de que el viaje hubiese reportado alguna utilidad a la provincia.

El espíritu democrático no puede conciliarse con la actitud de los ciudadanos que, llegados al poder, creen que al ausentarse del territorio de su jurisdicción, por cuyo motivo son reemplazados provisionalmente en las funciones gubernativas, les es lícito realizar cualquier gasto, para girar, en seguida, por su importe, contra las arcas fiscales. En el tiempo en que la provincia estaba regida por administraciones contra las cuales han llovido las censuras del partido al que pertenecen los actuales gobernantes, sería posible citar el ejemplo de mandatarios que abonaban de su peculio particular las erogaciones de su permanencia en la metrópoli.

No es menester invocar las doctrinas de una moral rigurosa, para reconocer que el procedimiento que recordamos es el que imponen nuestras instituciones. Para aceptarlo, no hay necesidad de buscar la letra constitucional que así lo disponga. El está en su espíritu; y el asunto es de tal naturaleza, que a los eminentes ciudadanos que sancionaron la Constitución, no pudo ocurrírseles el pensamiento de preverlo, ni siquiera en términos generales. La cuestión tenía que escapar a los hombres de esa época.

El hecho es tanto más lamentable, cuanto que el gobernador no está en la situación de los espíritus simples, que consideran al fisco como una entidad independiente del pueblo. Es que bien se sabe que el tesoro público está formado por las contribuciones de ese pueblo. No hay que tocar, pues, esos recursos, sino con el cuidado que toda persona dedica al manejo de intereses extraños. Esta es la regla consagrada por la moral institucional.

Si por razones que sería inoficioso mencionar, el gobernador hubiese resuelto no invertir en los gastos de viaje los emolumentos que le asigna el presupuesto, su deber era dirigirse a la legislatura, solicitando que le votase los fondos indispensables. Es de suponer que los representantes del pueblo no le habrían autorizado a invertir treinta y cinco mil pesos, aun cuando las finanzas no se encontrasen en las condiciones difíciles que se conocen. En cualquier circunstancia, a esa sanción habría sido preferible resolver los asuntos por otros medios. Viajes de ese costo, no puede o no debe autorizar la legislatura de Tucumán.

El asunto de que se trata demuestra que el gobernador, señor Bascary, sigue teniendo por las instituciones muy poco respeto. A las Cámaras legislativas, les corresponde traerlo a la realidad, si tienen el propósito de cumplir con el deber de defender los intereses del pueblo.

La opinión se mantendrá a la expectativa, y pronto se sabrá si se ha resuelto adoptar alguna medida reparadora o si el silencio cubrirá el asunto, como ocurrió con los gastos que de análoga manera efectuó el gobernador de Mendoza.

DIRECTORIO DEL BANCO DE LA NACION

OTRA VACANTE

Ayer presentó renuncia de su cargo de miembro del directorio del Banco de la Nación el señor Enrique Santamarina. No conocemos los términos de esa renuncia; pero entendemos que ella se fundamenta en los antecedentes conocidos acerca del estado en que se encuentra el directorio de esta importante institución bancaria por las vacantes producidas por terminación de mandato, y aún no llenadas por el Poder Ejecutivo. El señor Santamarina, según nuestros informes, recogidos en los círculos bancarios, le había manifestado al doctor Salaverry, Ministro de Hacienda, que era indispensable y urgente que el Ejecutivo llenase las vacantes existentes en el directorio del Banco para que los acuerdos se realizaran sin exigir continuamente sacrificios personales a los que están al frente de sus cargos, ni estuviese expuesta por esa causa la institución, a posibles retardos o entorpecimientos. El ministro en cuestión, siempre según nuestros informes, prometió que se harían las nuevas designaciones para los cargos vacantes, antes de diez días, y que también dentro de ese plazo se haría el nombramiento de presidente del Banco, pues aunque ejerce la presidencia el vicepresidente, no ha sido dictado el decreto correspondiente.

Los diez días han trascurrido sin que se hayan hecho las designaciones destinadas a regularizar el trabajo del directorio bancario, a aliviar el peso que sienten los actuales miembros, y a cumplir con percepciones claras de la ley orgánica del establecimiento, y como han trascurrido esos días sin que haya esperanza fundada en que el Ejecutivo llene con la urgencia reclamada esas omisiones o tardanzas injustificadas, la renuncia del señor Santamarina se produce con el significado de una advertencia grave, sana y patriótica.

No se concibe, en verdad, la razón que puede tener el Ejecutivo para no llenar las vacantes de estos cargos, que nada tienen que ver con la política de los partidos, y que habitualmente son ocupados por personas de responsabilidad calificada, de espíritu ponderado y extrañas a las actividades de los clubs políticos. Por otra parte, los trabajos de esta institución bancaria exigen el mantenimiento constante del personal completo, sin el cual el establecimiento carecería de las autoridades que la ley le señaló, con las contingencias que aportarían omisiones de tanta gravedad.

CONFERENCIA DE MINISTROS NEUTRALES EN PARIS

Concurrencia de la Argentina

PROPOSITOS DEL P. E.

Con respecto a varias publicaciones hechas en diarios de esta capital, referentes a la invitación formulada a los representantes diplomáticos de las naciones neutrales de Europa y América en París, para que concurran a una conferencia con los plenipotenciarios de los países aliados a celebrarse el 20 del corriente, con el propósito de conocer las opiniones de los países que representan aquellos diplomáticos acerca de la liga de las naciones, manifestó anoche el Ministro de Relaciones Exteriores que efectivamente el gobierno argentino ha sido notificado de aquella resolución por intermedio de su agente diplomático en Francia, doctor Marcelo T. de Alvear. Agregó el jefe de la cancillería que la República Argentina es partidaria en principio de la liga de las naciones, como ya lo hizo saber en el discurso que pronunció con ocasión de la partida del ministro plenipotenciario de Bélgica, señor [illegible] Melot, en el banquete de despedida.

Agregó el doctor Pueyrredón que [illegible] el gobierno de aquella [illegible] los ministros de las naciones neutrales, resolvió trasmitir instrucciones al plenipotenciario argentino en Francia, que comprenden la adhesión de la República a la liga de las naciones; al mismo tiempo se trasmitió al doctor Alvear "una declaración de carácter general" que éste hará conocer en su oportunidad en la reunión de los diplomáticos neutrales, declaración que por ahora no da a publicidad por motivos fácilmente comprensibles.

También resolvió invitar a los plenipotenciarios de las naciones neutrales aquí acreditados, a fin de hacerles conocer la precitada declaración del gobierno argentino. Dicha reunión se realizó ayer por la tarde en la cancillería, en la cual el doctor Pueyrredón expresó a los diplomáticos sus puntos de vista respecto a esta particular y les impuso de la declaración del Poder Ejecutivo trasmitida para su conocimiento al ministro Alvear.

A esta reunión no concurrieron los representantes de Colombia y de Suecia, el primero de ellos por hallarse ausente; el segundo de los nombrados será recibido esta tarde por el jefe de la cancillería.

Entre las versiones circulantes en la Casa de Gobierno, figuraba una que daba al gobierno como inclinado, claro está, a aceptar la liga de las naciones, pero al mismo tiempo expresaba que ello sería viable en el caso de que en las discusiones la República tuviese su correspondiente participación. Otras de las versiones daba al gobierno nacional inclinado a aceptar la liga de las naciones siempre que en ella participaran todas las potencias aun las enemigas de los aliados.

APUNTES PARLAMENTARIOS

Esta tarde, a la hora de costumbre, debe reunirse el Senado, para continuar la consideración del proyecto sobre jubilación de ferroviarios.

La discusión quedó pendiente en el artículo 17 del despacho.

La comisión de legislación deliberó ayer largamente sobre ese artículo. Asistieron a la reunión el Ministro de Obras Públicas, el presidente de la contaduría de la Nación y el senador Torino.

También se reunió la comisión de Hacienda, con asistencia del presidente del Banco de la Nación, para estudiar el convenio con los aliados.

—

El Centro Nacional de Ingenieros Agrónomos presentó a la comisión de presupuesto una nota, en la cual solicita que a la oficina encargada del fomento y control de la industria lechera no se la incluya en la dirección de ganadería, sino en la de agricultura, en el presupuesto.

EL GRAN BAILE DE ESTA NOCHE

Organizado por el Círculo de la Prensa

La comisión organizadora del baile que se realizará esta noche en el teatro Politeama Argentino, tiene todo preparado para que éste tenga éxito brillante, lo que está descontado, dada la gran expectativa que el mismo ha despertado en el público.

El programa que se ha preparado es extenso y variado, y su detalle ha sido impreso en un "carnet" especial que será distribuido al público.

La nómina completa de las casas que se han adherido a la fiesta de los periodistas, con obsequios que serán adjudicados como premios, es la siguiente:

Casa cuellos Tres V. V. V., un alfiler de perlas y brillantes, como premio a la mayor distinción y elegancia en el cuello y corbata de caballero; Corsets Cossard, Avelino Molina; casa Partagás; Balder Moen; joyería Colominas; casa Cabezas, The Vera Schoe; Compañía Champagnette; The Ault y Wiberg Argentine Co.; Bazar Impire; Casa Tirasso; Casa Matienzo, peluquería de Eugenio Desperges, La Diamela.

El pintor Covielio pintará al óleo un retrato de la reina de la fiesta.

Las direcciones de paseos y alumbrado, de la Municipalidad, han contribuido con su personal y elementos al adorno de la sala del Politeama, la que presentará un marco adecuado a la fiesta que se realizará.

La importancia de la fiesta de esta noche puede medirse por el entusiasmo que ha despertado en el público, el que, en pocas horas del primer día de venta de localidades, ha agotado toda la existencia de las mismas.

La casa de música de Lottermoser ha contribuido gentilmente con la cesión de los pianos que completarán las orquestas, una de las cuales cuenta con el selecto coro que coreará las piezas bailables, y otra será reforzada con armonios para una mayor complexión musical.

Las entradas para caballeros, cuyo número se limitará, en previsión de un exceso de público, se hallan a la venta en la boletería del teatro. Su precio es de 10 pesos.

Los socios del Círculo de la Prensa que deseen concurrir, deberán retirar sus entradas en la secretaría de la institución, antes de las 8 de la noche.

El baile dará principio a las 10.30 p. m.

CONCEJO DELIBERANTE

NOTA DEL D. E. CON RESPECTO A LA EMPRESA LACROZE

Animado debate

PROYECTOS PRESENTADOS

Discusión sobre la votación de un duodécimo

A las 10.15, el presidente, señor García Anido, declaró abierta la sesión con 19 concejales en el recinto. En seguida se dió lectura a la nota dirigida por la Intendencia al presidente del Concejo, relacionada con la discusión que se originó durante la sesión anterior al tratarse el asunto de las deudas de la empresa Lacroze con la comuna, comunicación que dimos a conocer en oportunidad.

Terminada la lectura de dicho documento el concejal señor Sáenz Hayes pidió la palabra. Calificó el mensaje como un "modelo de imprudencia", y dijo que le brindaba la oportunidad de hacer una salvedad que hubo de omitir en la sesión anterior. Analizó el mensaje, y luego recordó que hace aproximadamente un mes manifestó en antesalas al doctor Leys que se había recibido una denuncia relativa a los asuntos de la empresa Lacroze y solicitó al mismo tiempo de aquel funcionario antecedentes sobre la cuestión, los que le fueron facilitados. Ese hecho motiva su extrañeza frente al párrafo del mensaje, que justamente va refrendado por el doctor Leys, que manifiesta que "es temerario que se hagan o se viertan juicios sin haber requerido previamente todos los antecedentes de un asunto dado". El concejal Sáenz Hayes recuerda los trámites que ha seguido para documentarse y declara que había inquirido perfectamente los antecedentes de la cuestión, y es en virtud de eso mismo que no quiso plantear en el seno del Concejo una interpelación, ya que creyó que lo único que correspondía era una exposición de los hechos, como la que hizo. También se refiere el señor Sáenz Hayes sucesivamente a las restantes afirmaciones contenidas en el mensaje, y sobre la cuestión de la exoneración de [illegible] recuerda el decreto que dejó en la sesión anterior, firmado por el presidente y su secretario de hacienda, en el que no se hace alusión a las [illegible] e intereses legales de la compañía Lacroze.

Reclama el señor Sáenz Hayes [illegible] por el último párrafo del mensaje en que se alude a "demasías" en el seno del Concejo, pues dice que no ha habido tales, sino una exposición de hechos.

El concejal González Iramain protesta también por los términos y tono del mensaje, y califica algunas palabras del mismo de descomedidas y poco amables. Pide que el mensaje pase a la comisión de interpretación para que ésta aconseje al cuerpo la actitud que debe asumir.

El señor Mantecón J. propone que se autorice a la presidencia para que designe los miembros de la comisión especial que ha de entender en las cuestiones derivadas de la moción que ha dado origen al mensaje, y agrega que, en su opinión, éste debe pasar a consideración de aquélla, en cuanto pretende desautorizar las afirmaciones del concejal Sáenz Hayes. Respecto a las indicaciones especiales que se hacen en el documento, es su parecer que deben merecer la indiferencia del cuerpo. "Nosotros, manifiesta, por nuestra propia situación, para dejar a salvo nuestro decoro, debemos dar a las cosas la importancia que ellas tienen; y el mensaje del intendente no está de acuerdo con la resolución tomada por el honorable Concejo".

El señor González Iramain apoya su tesis, y el señor Mantecón hace otro tanto en favor de la suya. El señor Mohr propone que el mensaje debe ser devuelto a la intendencia y recuerda que es el segundo que procede del Departamento Ejecutivo, en el tono del discutido.

Se anima el debate e intervienen en él los señores Ortiz, Mohr, Mantecón J., Dickmann y González Iramain. El concejal Grandi interpreta el sentido de la comunicación y expresa que el intendente se ha sentido herido en su honor personal al aparecer como cómplice en posibles defraudaciones a la comuna.

Prosigue el debate, en el que participan los concejales Amuchástegui, Ortiz, González Iramain, Ferlini y Dickmann. Este último expresa que el mensaje debe considerarse como un documento oficial, por cuanto, como cuerpo deliberativo, el Concejo no puede tener relaciones particulares o privadas con el intendente. Insisto en que el mensaje no puede tomarse como una nota privada porque ha sido leído al Concejo, y porque viene firmado por el intendente y refrendado por el secretario de hacienda. Apoya la moción del señor González Iramain, de que sea remitido a la consideración de la comisión de interpretación.

Después de breve discusión, en que se aclara el sentido de las indicaciones formuladas, se pone a votación el envío del mensaje a la comisión de investigación y resulta afirmativa. Se vota, en seguida, la remisión de una copia a la comisión de interpretación, y también resulta afirmativa. Esta última votación es rectificada a pedido de un señor concejal y resulta nuevamente afirmativa por once votos contra nueve.

A continuación se faculta a la presidencia para que designe los miembros de la comisión investigadora que se ha sancionado.

—

Se dió en seguida cuenta por secretaría de los asuntos entrados, entre los que se incluyen varias comunicaciones de la Intendencia, que pasan a las comisiones respectivas. El concejal Dickmann reitera su pedido de informes, formulado en la sesión del 2 de enero próximo pasado, sobre el estado financiero de la Municipalidad. El señor Mantecón solicita lo mismo, en cuanto a los antecedentes que ha solicitado en cuestiones relacionadas con el presupuesto.

El concejal Molina recuerda un expediente relacionado con la instalación de un servicio de teléfonos automáticos y pide sea pasado a comisión. Tratado el asunto sobre tablas, se vota el pedido del expediente mencionado.

El señor Mantecón hace presente de que se ha enterado por LA PRENSA, de una petición de obreros municipales formulada ante el Concejo y solicita que la comisión de interpretación active el estudio y despacho del asunto.

La presidencia anuncia que entre los asuntos entrados hay dos de trámite del departamento ejecutivo y siete particulares. Se les remite a las comisiones.

Se decide el pase a la comisión de higiene y previsión social de un proyecto del concejal Mantecón y a la comisión respectiva otro del concejal Casullo sobre el nombramiento de comisiones de tres vecinos para la vigilancia y fiscalización en el funcionamiento de las ferias francas.

Se vota una minuta del señor Grandi sobre el cumplimiento de la ordenanza que obliga a la empresa del tranvía Anglo-Argentina a construir en las estaciones del subterráneo garitas para los empleados y dependencias sanitarias.

A continuación se considera el proyecto sobre casas baratas para obreros presentado por el concejal Amuchástegui. Al fundar su proyecto el señor Amuchástegui dice que ésta es una consecuencia de otro anterior que presentó, tendiente a la supresión del conventillo en nuestra ciudad. Manifiesta que las casas se construirían sobre terrenos municipales con el dinero que proporcionara el Banco Hipotecario y a esta institución se pagaría con lo recaudado por la municipalidad en concepto de alquileres de esas mismas casas. Se decide enviar el proyecto a estudio de la comisión respectiva.

El señor Dickmann presenta una minuta de comunicación para que el departamento ejecutivo gestione de las empresas de tranvías la prolongación de las líneas por la avenida Maipú, desde la estación del Central Argentino hasta la del ferrocarril al Pacífico. Tratado el asunto sobre tablas se resuelve afirmativamente.

El señor Mantecón J. propone para la sesión del martes próximo una interpelación al secretario de hacienda de la municipalidad sobre la cuestión bonos de pavimentación. Después de un debate resulta negativa la votación que se hace para tratar el tema sobre tablas y se resuelve pasarlo a consideración de la comisión de hacienda.

—

Hace uso de la palabra en seguida el concejal Ferlini para pedir la sanción de un nuevo duodécimo. Recuerda la situación de los empleados que han obtenido de la caja de jubilaciones el adelanto de su sueldo y que no podrán repetir el anticipo si el duodécimo no es votado.

El señor Dickmann habla para oponerse a la sanción del duodécimo. Manifiesta que el sistema de los adelantos de sueldo es pésimo por cuanto en algunos casos hace que los empleados se extralimiten en sus gastos y no los ajusten a las sumas que perciben. Además no cree que de oficio el concejo debe votar el duodécimo, pues que toca pedirlo al departamento ejecutivo que bien ha de sentir [illegible] juzgar su necesidad.

El concejal Grandi propone entonces que se preste acuerdo para la integración del directorio de la caja de jubilaciones con lo que cree se suplirá a la sanción del duodécimo en cuanto hace al anticipo de los sueldos.

Habla nuevamente el señor Ferlini y luego el señor Casullo propone que se cierre el debate.

La presidencia indica que corresponde votar si se trata sobre tablas el asunto que se debate. Se vota y luego se rectifica por dos veces. Se originan diversas consideraciones sobre el resultado obtenido. Tres concejales se retiran del recinto y dejan sin número al cuerpo.

La sesión continúa en minoría y hablan distintos concejales. Se formulan cargos contra los que se retiraron del recinto. La presidencia por medio de la campana invita a los ausentes a integrar el quórum.

Vuelve a conseguirse número y se vota si se levanta la sesión, resultando negativa. Son las doce y cincuenta.

Varios concejales hacen uso de la palabra sucesivamente. Minutos después de la 1 de la madrugada se vota la integración del directorio de la caja y resulta afirmativa por unanimidad y se designa a los señores Alberto Rodeiro, Santiago Oyarbide, Roberto T. Hoskin y Horacio J. Treglia.

A la 1.30 se levanta la sesión.

—

Se reunió ayer por la mañana la comisión de presupuesto, con asistencia del secretario de hacienda de la Municipalidad y el director de rentas.

Fué tratada, en la reunión, la ordenanza correspondiente a patentes y derechos, en la que se introdujeron varias modificaciones.

Hoy, a las 5.30, los miembros de la comisión se reunirán nuevamente, para proseguir el estudio de las ordenanzas de impuestos.

SOBRE UNA HUELGA GENERAL

Desautorización de la Federación Obrera

Desde hace algún tiempo circulan rumores de una posible nueva huelga general, como consecuencia de los conflictos obreros planteados, y de los que se producen diariamente en las diferentes actividades del capital y el trabajo. La Federación Obrera Regional Argentina, del décimo congreso, que agrupa a la mayoría de los sindicatos obreros, nos ha remitido una nota, en la cual expresa que esa organización no ha adoptado ninguna medida al respecto.

La F. O. R. A., agrega la nota, se hace un deber en llamar la atención de los trabajadores sobre el particular, denunciando que esas versiones son de origen evidentemente espurio, hechas circular por personas interesadas en desbaratar la cohesión que en las actuales circunstancias mantienen las organizaciones gremiales adheridas a la misma.

Nuestra última circular, termina la nota, a los sindicatos afiliados, no debe interpretarse como una declaración de huelga inmediata, como pretenden hacer creer los elementos maleantes que pululan en algunos centros obreros, elementos éstos que obedecen a inspiraciones patronales, únicos interesados en quebrar la fuerte organización sindical que realiza con inteligencia y conciencia la obra constructiva de esta hora histórica. La organización auténtica de los trabajadores no puede silenciar estas bajas maniobras, y pone sobre aviso a todos los obreros del país, para que no presten crédito a las burdas maquinaciones de los organismos capitalistas, únicos beneficiados con una huelga extemporánea como la que se susurra.

—

Los obreros marítimos en huelga, por su parte, en uno de sus últimos boletines, declaran que no han solicitado solidaridad alguna en los actuales momentos, lo cual descarta uno de los argumentos que se dan en dichas versiones para justificar la inminencia de un nuevo movimiento de la naturaleza enunciada.

TOURING CLUB ARGENTINO

El camino a Bahía Blanca

El gobernador de la provincia de Buenos Aires colocará mañana en Hinojo, localidad del partido de Olavarría, la primera piedra del gran camino pavimentado que deberá unir la capital con la ciudad de Bahía Blanca. Este acto dará motivo a una interesante ceremonia, de la que participarán varios miembros del Poder Ejecutivo provincial, algunos legisladores, las autoridades de Olavarría y los socios del Touring Club Argentino en los partidos próximos al lugar.

Como un reconocimiento justiciero de los poderes públicos a la vasta obra realizada por el Touring Club en beneficio de la vialidad y teniéndose en cuenta, sin duda, que esta institución prestigió desde la época de su fundación el trazado del gran camino carretero del Sur, que es el que se iniciará en Hinojo, el Poder Ejecutivo de la provincia invitó especialmente a formar parte de la comitiva oficial a su presidente, señor Ezequiel P. Paz, quien imposibilitado de concurrir al acto, por encontrarse fuera de la capital, ha delegado su representación en el vicepresidente, doctor Prudencio M. Clariá, que en tal carácter partirá hoy para Olavarría.

RESERVISTAS ITALIANOS

LA MISION DE VOLADORES

Demostraciones en su honor

VISITA A "LA PRENSA"

Ayer continuaron los agasajos organizados por la colectividad italiana, en obsequio de los reservistas licenciados por el gobierno de Italia, y los cuales han regresado en el vapor "Tomaso di Savoia".

También fueron objeto de singulares manifestaciones los componentes de la sección de volación de aquel país.

—

Por la mañana, los soldados que constituyen la misión de volación italiana, se trasladaron a la escuela de El Palomar, dirigidos por el capitán Giovanardi y el teniente De Luca. En El Palomar fueron recibidos por las autoridades superiores de la escuela, así como por los oficiales y demás personal de la misma.

Los soldados que forman la misión De Marchi, fueron alojados en ese establecimiento y departieron amablemente con sus colegas argentinos en la hora del almuerzo.

Los oficiales italianos mencionados, fueron finamente atendidos por el jefe de la escuela, comandante Obligado, y por los oficiales que constituyen la escuela militar de volación.

—

En el local del Operai Italiani se continuó ayer agasajando a los reservistas italianos que dentro de pocos días se ausentarán a las provincias del interior y a Chile, puntos que abandonaron, en 1915, para concurrir al llamamiento que de sus hijos hizo Italia.

—

En el vapor de la carrera, se ausentarán esta noche para Montevideo, siete de los reservistas desembarcados en el "Tomaso di Savoia", y los cuales residían en esa ciudad al declararse la guerra entre Italia y Austria-Hungría.

—

Mañana, a las 8 a. m., se ausentarán para Chile los reservistas italianos que antes de la guerra se hallaban radicados en ese país.

Los reservistas, cuyos nombres publicamos ayer, van bajo el mando del teniente Golo.

—

El comendador Pinasco ofreció en el Plaza Hotel una comida en obsequio de los oficiales que constituyen la misión de volación italiana que preside el capitán barón De Marchi.

La fiesta, a la cual concurrieron varias señoras y señoritas, trascurrió animadamente y se pronunciaron brindis por la prosperidad de la Argentina e Italia.

—

Esta noche, a las 11 se realizará en los salones del Plaza Hotel, la cena y baile anunciados en homenaje de los soldados italianos que residen en Chile, quienes parten mañana para esa República, y de los que constituyen la escuadrilla de volación, que preside el barón De Marchi. Auspician estos agasajos el Comité Italiano de Guerra, el Circolo Italiano, la Federación de Sociedades Italianas, y la sociedad Dante Alighieri.

La entrada a la fiesta costará diez pesos para los caballeros y cinco pesos para las señoras.

La reunión será en etiqueta.

—

En el Circolo Italiano se improvisó anoche una interesante tertulia, con motivo de la visita del teniente de bersaglieri Humberto Golo, del subteniente Congin y del cadete oficial Guaita, quienes, como voluntarios chilenos, han tenido una actuación sobresaliente en las trincheras de Italia.

Se sirvió una copa de champaña y se brindó por Italia.

—

Anoche visitaron LA PRENSA el teniente Humberto Golo, el subteniente doctor Congin y el cadete oficial Guaita, quienes, licenciados por el gobierno de Italia, se encuentran en esta capital de paso para Chile.

Los oficiales mencionados nos expresaron su agradecimiento por las atenciones de que han sido objeto por parte de numerosas instituciones de esta capital, así como de muchos caballeros argentinos.

El teniente Golo dará conferencias en Chile, en el Perú y Bolivia; luego vendrá a la Argentina, donde hará lo mismo, y a continuación se trasladará con igual objeto al Uruguay y al Brasil.

INFORMACION DE LAS PROVINCIAS Y TERRITORIOS

MENDOZA

LA SUSPENSION DEL CONTADOR DE LA PROVINCIA

Renuncia del ministro de Gobierno

Mendoza, marzo 14 — Con motivo del decreto de suspensión del contador de la provincia, "La Montaña" dice:

El ilustre jurisconsulto que nos ha cabido en suerte como interventor, con su decreto de ayer suspendiendo al contador general de la provincia, motivado por el gesto altivo y digno de este funcionario al poner en descubierto la falsedad del considerando noveno del decreto de reposición del vicegobernador, ha elevado a la categoría de principio jurídico el viejo proverbio aquel que dice:

"El hilo se corta siempre por lo más delgado".

Actos como éste no nos toman de sorpresa, por cuanto ya habíamos clasificado a su autor como un caso de delirio jurídico y cabernos las aberraciones en que pueden incurrir, víctimas de su enfermedad, estos delirantes progresivos.

Mendoza, marzo 14 — El ministro de Gobierno, doctor Santiago Rocca, se dirigió hoy al interventor, para comunicarle que en la fecha había elevado al Ministro del Interior la renuncia indeclinable del cargo, por no estar conforme, dice, con el decreto que suspende al contador de la provincia.

El doctor Rocca se dirigió hoy a Puente Inca, acompañado por un hermano.

OFICINA DE CORREOS Y TELEGRAFOS

Instrucción de un sumario

Mendoza, marzo 14 — Llegó de ésa el señor Guillermo Otheguy, quien viene designado por la dirección general de correos y telégrafos para hacerse cargo de la jefatura del octavo distrito.

El señor Otheguy se hizo cargo del distrito, previo un inventario de todo lo existente, que fué levantado.

También llegó el inspector Luis Marffari, quien instruirá un sumario por las irregularidades denunciadas, formuladas contra la jefatura de dicho distrito.

MOVIMIENTO OBRERO

Terminación de la huelga de tranviarios

Mendoza, marzo 14 — Se hallan reunidos una comisión de huelguistas y el gerente de la empresa de luz y fuerza para discutir las bases de un arreglo, a fin de terminar la huelga.

En el departamento de Guaymallén, un grupo de huelguistas de la bodega Tosso agredió a un carrero y al concurrir la policía fué recibida a pedradas, resultando un agente herido.

Los huelguistas recorrieron las casas de comercio, pretendiendo obligar al cierre.

Denunciado el hecho a la policía, ésta aseguró que garantizaría los derechos del comercio.

Esta tarde se celebró un mitin en la Alameda. Varios oradores recomendaron la unión y la confianza en el triunfo.

General Gutiérrez, marzo 14 — Con motivo de la prolongación de la huelga de tranviarios en Mendoza, dejaron hoy el trabajo todos los gremios de este departamento, quedando así paralizadas completamente las industrias.

La mayoría de las bodegas que se hallaban en plena cosecha, se encuentran repletas de uva, sin poderla moler, lo que les causa grandes perjuicios.

Mendoza, marzo 14 — El interventor, designado árbitro en el asunto, falló el pleito tranviario que dió motivo al paro general.

Según el fallo, la empresa admitirá a todo el personal huelguista, al que le pagará, por el tiempo que duró la huelga, la mitad de sus respectivos sueldos; aumentará los sueldos 10 por ciento mensual y admitirá al personal de oficina.

Los huelguistas, por su parte, deberán tolerar el servicio de inspectores fieles a la empresa.

La multa que solicitaban los obreros para ellos, las satisfará el Centro Agrícola e Industrial que preside el señor Miguel Aguinaga.

Los huelguistas volverán mañana al trabajo.

La policía departamental

Mendoza, marzo 14 — Ha sido reemplazado por conscriptos, el personal de la policía en los departamentos de Rivadavia, San Martín y Guaymallén.

CORDOBA

LOS DESPERFECTOS DEL DIQUE SAN ROQUE

Un informe técnico

Córdoba, marzo 14 — El ingeniero seccional de la superintendencia general de irrigación, señor Arturo Amaya, presentó a sus superiores el siguiente informe relacionado con el desperfecto del dique San Roque, que comuniqué ayer:

Me trasladé al San Roque a objeto de inspeccionar los desperfectos sufridos por la compuerta central del dique, y a mi llegada noté que el agua salía no en forma de una vena única y bien lineada, como de costumbre, sino fraccionada en filetes divergentes que alcanzaban una altura de diez metros, y que a lo ancho cubrían el espacio de 60 metros que media entre los contrafuertes.

Además, alrededor de dicha compuerta brotaba el agua de modo de ocultarla por completo, no pudiendo establecer si la rotura afectaba sólo la parte metálica o también la mampostería.

Después de ocurrido el accidente, una vena líquida recuperó su forma normal, permitiendo el acceso a la compuerta, donde pude comprobar que la mampostería estaba intacta, que se había desprendido la válvula con su eje y la rueda dentada que le comunica el movimiento, rompiéndose el caño de evacuación en su parte superior; que el mecanismo restante permanece en su sitio, notándose un flexionamiento en el eje del tornillo sin fin y una abolladura en los filetes.

El accidente se produjo en circunstancias en que los peones Maldonado y Ledesma accionaban la manivela para el tubo central.

El desperfecto producido obliga a la sustitución del caño y reposición de la válvula, sin exigir ningún trabajo de albañilería; pues, como lo dejo manifestado, el muro permanece intacto y nada han sufrido los tornillos que, empotrados en él, sujetan el mecanismo de la válvula.

En breves días podré elevar propuestas para la ejecución de las piezas metálicas a reponer, que en la fecha solicito en los talleres de esta ciudad.

He dispuesto por lo pronto la extracción de piezas arrastradas por el agua, para reponer las que hayan quedado en buen estado y el arreglo de la tapa, que de costumbre se utilizan para efectuar reparaciones en el tubo central, para obturarlos en oportunidad.

El examen de aquéllas permitirá estudiar la forma en que el desperfecto se produjo y, posiblemente, determinar la causa que lo ha provocado.

Mientras las reparaciones no se ejecuten, se tendrá una salida permanente de 7 a 9 metros cúbicos por segundo, según la altura del embalse, o sea una cantidad igual a la necesaria para el riego y muy inferior a la que actualmente se evacúa por el aumento de aquél.

Es decir, que el desperfecto no afecta a la permanencia del embalse y que persistiendo la situación actual, hasta sería conveniente no emprender inmediatamente las obras de reparación y obturar el tubo cuando haya pasado el período de lluvias, para cuyo plazo estarán ya listas las piezas a reponer.

PROXIMAS ELECCIONES DE LEGISLADORES

Córdoba, marzo 14 — Ha quedado resuelto que la convención interdepartamental radical "azul", que se reunirá en uno de estos días en San Francisco, proclame la candidatura a diputado por el tercer distrito de los señores doctor Luis Augusto Caeiro y Diego J. Marchiano.

—La junta electoral provincial tiene ya organizados todos los elementos requeridos para la realización de las próximas elecciones de fines del corriente mes. El personal trabaja activamente, de modo que la junta podrá entrar a funcionar en cualquier momento, sin inconveniente alguno.

Los nombramientos de conjueces han sido hechos ya, pero no se darán a conocer hasta el día anterior a la elección, para evitar que los designados renuncien o pongan dificultades, como suele acontecer.

Entiende la junta que ésa es una medida de previsión, aconsejada por la experiencia adquirida en elecciones anteriores.

LA SENADURIA NACIONAL

Diversas opiniones

Córdoba, marzo 14 — Con motivo de la versión circulante, respecto a la posibilidad de que los radicales "rojos" y "azules" concordarán por un momento, para resolver el pleito de la senaduría nacional, el diario "Los Principios" ha recogido opiniones entre aquellos hombres del partido, impuestos de todo cuanto se hiciera, en relación con el asunto.

El senador Cordeiro, se manifestó extrañado de semejante información, agregando que no creía en la posibilidad de que los radicales de una y otra rama, con asiento en las Cámaras, se pusieran de acuerdo para decidir en común la proclamación del candidato a la senaduría.

El senador Arsenio Soria fué aún más expresivo, al negar rotundamente la posibilidad de toda connivencia entre "azules" y "rojos".

El diputado Vivas declaró que el bloque legislativo del partido, ni siquiera se había reunido para resolver sobre el caso. Y en el mismo sentido se manifestó el diputado Marchiano.

Por el campo demócrata la cuestión preocupa seriamente a los dirigentes del partido.

El doctor Cárcano tiene asegurada la mayoría de los votos de los legisladores de esta agrupación, pero no la unanimidad, pues cuenta también con decididos partidarios el doctor Rothe.

Si los demócratas no pudieran unificarse con una de estas dos candidaturas, se habla del doctor Cafferata, como candidato de transacción.

Córdoba, marzo 14 — La junta directiva del partido Demócrata y los legisladores que se encuentran en esta capital, pertenecientes a la misma agrupación política, realizaron una reunión con objeto de cambiar ideas sobre los acontecimientos políticos de actualidad, y especialmente, el que se refiere a la designación del candidato a la senaduría nacional que el bloque legislativo demócrata sostendrá en la próxima asamblea de la legislatura.

Se resolvió citar para el 18 del corriente a todos los componentes del citado bloque, como asimismo a los parlamentarios del partido, doctores Roca y Maldana, quienes, conjuntamente con la junta directiva del partido designarán el candidato a votarse en la asamblea legislativa que se reunirá con este fin el 21 del corriente.

Cámara de Senadores

Córdoba, marzo 14 — Bajo la presidencia del general Olmos, celebró sesión el Senado.

Después de darse entrada a los nuevos asuntos, y aprobarse el acta de la sesión anterior, se resolvió tratar con despacho de comisión o sin él, en la próxima reunión, los acuerdos solicitados por el Poder Ejecutivo, para nombrar varios miembros de la administración de justicia y directores del Banco de Córdoba.

Conscriptos de la armada

Córdoba, marzo 14—Llegó el teniente de fragata Víctor Filogrosso, para dirigir la incorporación a la armada de los conscriptos de esta división militar.

Suplencias vacantes en la Facultad de Derecho

Córdoba, marzo 14—Se han presentado como aspirantes a las suplencias vacantes en la Facultad de Derecho, los siguientes profesionales:

Para la cátedra de procedimientos civiles y comerciales, doctor Marcelino Spinosa; para la de derecho internacional privado, doctor Pedro J. Frías; para la de derecho romano, doctor Ruggero Mazzi, para la de derecho público, provincial y municipal, doctor Guillermo Rothe; para la de derecho penal, doctor L. Novillo Saravia.

TUCUMAN

LAS PROXIMAS ELECCIONES

Designación de candidatos "rojos"

TRABAJOS POLITICOS

Tucumán, marzo 14 — La convención del partido Radical (fracción "roja"), se reunió esta tarde y eligió los candidatos a diputados por los cuales votará en los próximos comicios.

Antes de comenzar la votación, se pronunciaron diversos discursos, en favor de los distintos candidatos.

La votación no fué nada reñida, como lo demuestra la diferencia que existe entre los dos candidatos triunfantes, y el que les sigue en el orden de votos obtenidos.

Fueron proclamados candidatos los señores Enrique Galván, ex jefe de policía, y Horacio Sánchez Loria, actual vicepresidente segundo de la Cámara de Diputados, por 64 y 60 votos, respectivamente.

El doctor Aybar Augier obtuvo 14 votos.

Proclamados los candidatos, se levantó la sesión, pues se recibió la noticia en la asamblea de que acababa de ocurrir una desgracia a la familia del candidato señor Sánchez Loria.

La convención para nombrar las autoridades del partido, ha sido postergada para mañana.

—La junta ejecutiva del partido Liberal ha resuelto activar la propaganda política en toda la provincia. Con tal fin, partirá el domingo una delegación para Monteros, compuesta por los doctores Raúl Colombres, Melitón Camaño, José Lucas Penna, José R. Salas, Abraham de la Vega, Ricardo E. Casterán y David León Medinas, y los señores Fernando Rojas Rueda, Gaspar Taboada e ingeniero Marcos Rougés.

El mismo día partirá otra delegación para Simoca, presidida por el doctor Miguel P. Díaz.

Concepción, marzo 14 — Los radicales oficialistas proclamaron hoy candidatos a diputados nacionales a los señores Enrique Galván y Horacio Sánchez Loria.

Los radicales opositores proclamarán el 16, candidatos a los señores Miguel Belascuain y Carlos Campero.

Por su parte, los liberales proclamarán a los señores Melitón Camaño y León Rougués, y los socialistas a los señores Manuel Grande Alurralde y Emilio López.

Reina mucho entusiasmo, por lo cual la lucha comicial será reñida.

LA SENADURIA NACIONAL

Tucumán, marzo 14 — Aunque el bloque había sido citado anteayer y ayer, a fin de resolver el asunto de la senaduría, antes de la convención de la fracción "roja", que se realizará mañana, y de la cual surgirán los candidatos a diputados nacionales, no se ha conseguido formar quórum.

El interés de designar senador antes de la proclamación de los candidatos a diputados, consiste en que de la designación del primero depende la combinación de los nombres de los segundos, pues parece que en caso de que no fuese designado senador el señor Alberto Aybar Augier, sería uno de los candidatos a diputado del bloque legislativo.

El propósito de la mayoría del bloque [illegible]

Los gastos del gobernador en Buenos Aires

Tucumán, marzo 14—Ha sido comentada en todos los círculos de esta provincia la información de que el gobernador Bascary gastó durante su estada en esa capital, la suma de treinta y cinco mil pesos, que serán pagados de los recursos del presupuesto provincial.

ENTRE RIOS

LAS PROXIMAS ELECCIONES

Gualeguay, marzo 14 — Me he entrevistado con los diputados Demaría y Moreno, quienes me manifestaron que sus impresiones son óptimas, pues según afirman, la reunión efectuada en el teatro y el acto de la plaza, les han revelado el prestigio de la Concentración Popular.

Se muestran muy satisfechos con la acogida prestada por sus dirigentes.

Me expresaron que las impresiones acerca del momento político las dieron en sus discursos, reflejando el pensamiento del partido Conservador y de las fuerzas provinciales ya agrupadas.

El doctor Demaría, después de hacer la crítica del radicalismo gobernante, dijo que era indispensable unir en una entidad nacional todas las actuales fuerzas provinciales, y manifestó su seguridad en el triunfo, una vez formado el gran partido.

Se refirió luego a los triunfos de Córdoba y San Luis, precursores, dijo, de los que han de producirse en las demás provincias, y sostuvo la necesidad de mantener los partidos provinciales actuales, que han de ser la base de la concentración, aumentados con todos los que han comprobado el fracaso del gobierno radical.

Enumeró después las provincias que se aprestan a concretar la iniciativa, diciendo que todas deberían concurrir. La deserción, en estos momentos, sería un crimen; y la fuerza política que negara su concurso, tendría de la opinión muy pronto una sanción severa.

Sostuvo que debía invitarse para la definición necesaria al partido Demócrata de Santa Fe, y al núcleo del mismo existente en la capital federal, y tuvo recuerdos vibrantes para la acción de Entre Ríos, en la organización nacional.

El doctor Moreno saludó en nombre del partido Conservador a los correligionarios de la Concentración.

Dijo que había llegado la hora de unir todas las fuerzas no radicales en forma democrática, con prescindencia del personalismo, para defender, agregó, las instituciones escarnecidas.

Hizo en seguida un balance del gobierno radical, aludiendo al prestigio con que se iniciara y a la orfandad en que hoy se encuentra, y terminó con el estudio de la mencionada obra bajo sus aspectos políticos, financiero y social.

Las intervenciones sólo fueron a cambiar a los hombres, dijo, destruir a las instituciones, a asaltar los presupuestos, a aumentar los gastos y la deuda y a destituir legisladores y empleados para poner otros.

En materia financiera, se refirió al aumento enorme de la deuda pública, el mayor en la historia del país, al sistema de préstamos a corto plazo, a los gastos autorizados en acuerdos de ministros, a los impuestos nuevos y al aumento existente, vinculando su exposición a lo que dijera en el parlamento.

Sólo falta, dijo, que se ponga al país bandera de remate.

Se ocupó luego de las cuestiones sociales, de la vida cara, de las huelgas y de la perturbación general derivada de la acción del gobierno radical.

Hemos iniciado esta campaña, siguió diciendo, haciendo un llamamiento supremo al pueblo para la defensa de los intereses sagrados de la República, y en vista de que los radicales sinceros no pueden defender lo indefendible y de que los incondicionales carecen de capacidad para hacerlo.

En cuanto a los ministros, agregó, sólo salen a mostrar las espaldas como consecuencia de los debates.

Terminó su exposición con el estudio de la situación del Presidente Irigoyen, imposible ante el derrumbamiento y rodeado de incapaces, e invocó la necesidad de formar un partido nacional, recordando la patriótica conducta de Entre Ríos ante la tiranía sangrienta que se abatió por acción de las provincias con Urquiza al frente.

Hoy, dijo finalmente, no hay que recomendar la reparación del arma, porque con la boleta de sufragio en el cuarto oscuro también se destruyen los tiranuelos y los analfabetos del gobierno.

En el tren de anoche regresaron a ésa los doctores Demaría y Moreno.

Cooperativa para la fabricación de bolsas

Paraná, marzo 14 — Con motivo de la idea de los colonos de Urdinarrain, respecto a la constitución de una sociedad cooperativa para la fabricación de bolsas de arpillera, en aquella localidad, el Poder Ejecutivo ha dispuesto que se consulte a las demás sociedades similares existentes en esta provincia, si se hallarían dispuestas a implantar dicha industria en sus respectivas zonas, en cuyo caso el gobierno provincial compraría, donde mejor conviniera, y con todas las ventajas posibles, las cantidades de arpillera e hilo suficientes para satisfacer las necesidades de los asociados de cada una de las mismas.

SANTIAGO DEL ESTERO

LAS DIPUTACIONES NACIONALES

Proclamación de candidatos radicales

Santiago del Estero, marzo 14—Se realizó hoy en sesión pública la proclamación de los candidatos a diputados nacionales, señores Cáceres y Yolde.

La sesión fué presidida por la junta de gobierno nombrada ayer. Esta quedó definitivamente organizada bajo la presidencia del señor Domingo Medina. Fueron designados secretarios los mismos que actuaban en los comités caducos de "blancos" y "negros".

A pesar de la solución sancionada, por aclamación, se nota algún descontento en algunos partidarios.

Después de la proclamación, los concurrentes al acto salieron en manifestación hasta la plaza Libertad. Hubo algunos gritos destemplados al pasar la columna frente al comité de la Unión Democrática y a la casa de gobierno, sin que se produjeran incidentes desagradables.

La Unión Democrática manifiesta confianza en el buen éxito de los próximos comicios, a pesar de la conjunción de las fuerzas radicales.

CORRIENTES

LOS PROXIMOS COMICIOS

Corrientes, marzo 14 — Los partidos Concentración Cívica y Liberal continúan los trabajos electorales, independientemente, apesar de que en ésa se han hecho trabajos para fusionarlos.

Se asegura que algunos candidatos elegidos por la Concentración Cívica, presentaron su renuncia.

"Los Principios", diario radical disidente, denuncia la intromisión en política de autoridades de Saladas y Bella Vista.

—El partido Radical adicto al señor Blanco, instaló dos nuevos subcomités en esta capital.

Corrientes, marzo 14 — La junta ejecutiva de la Concentración Cívica se reunió y resolvió, entre otras cosas, enviar comisionados a los departamentos para activar la propaganda política y ocuparse en los asuntos internos del partido.

Llegaron los doctores Leopoldo Sosa y Mariano Loza, quienes se ocupan de organizar los trabajos de dicho partido para las próximas elecciones.

El mencionado partido ha presentado a la intervención dos memoriales, en los que formula denuncias contra dos empleados de policía del departamento de Santa Lucía, nombrados recientemente. Los acusa de estar sindicados de homicidios en tiempo no lejano.

Como dice, que constituyen una [illegible]

solicita que se adopten las medidas del caso.

El interventor nacional decretó la separación de sus puestos de los citados empleados.

JUJUY

LAS DISIDENCIAS RADICALES

Jujuy, marzo 14 — Volvió hoy a conferenciar con el gobernador la delegación "roja", la que se manifestó bien impresionada con las declaraciones y propósitos del doctor Carrillo.

Es posible que las resoluciones del bloque radical legislativo se traduzcan en una orientación definitiva, hasta tanto se realice la reorganización amplia del radicalismo, para lo que se espera la venida de los diputados Davel y Bustamante, cuya tardanza tiene molestos a muchos elementos que desean resoluciones inmediatas.

Se habla de que el doctor Carrillo publicará una carta dirigida al diputado Davel.

SALTA

Prórroga de la licencia al gobernador

Salta, marzo 14 — El presidente del Senado recibió un telegrama del doctor Castellanos, en el cual éste le expresa que diversas gestiones que efectúa lo obligan a indicarle la conveniencia de que la legislatura le prorrogue la licencia, de la que sólo haría uso en caso muy necesario.

TRAFICO DE BUQUES NEUTRALES

Cesación de restricciones

El ministro argentino en Berlín ha trasmitido al Ministerio de Relaciones Exteriores la nota que el gobierno de Alemania le dirigió después de ser firmado el armisticio, referente a las restricciones del tráfico de los buques neutrales.

La nota de referencia está redactada en los siguientes términos:

El departamento de Negocios Extranjeros tiene el honor de hacer saber a la legación de la República Argentina que, con arreglo al artículo 32 del armisticio concluído el 11 de noviembre de 1918, han sido inmediatamente anuladas todas las restricciones impuestas al tráfico de los buques neutrales con las potencias aliadas y asociadas, sea por el gobierno alemán mismo, sea por empresas alemanas privadas, sea a cambio de concesiones definidas, como la exportación de materiales de construcciones navales o no.

MOVIMIENTO POLITICO

PARTIDO SOCIALISTA

Proclamación de los candidatos

En la calle Rivadavia, desde Ayacucho a José Evaristo Uriburu, anoche se realizó la proclamación pública de los candidatos a senador y diputados que el partido Socialista sostendrá en la elección del 23 del corriente.

En las calles mencionadas, desde mucho antes de la hora señalada para el acto se había aglomerado un gentío inmenso que ocupaba las aceras y las calzadas.

A la hora que se inició el acto, la afluencia de pueblo era tal, que impedía por completo el tránsito de peatones y vehículos.

Durante todo el tiempo de la asamblea reinaron el mayor orden y entusiasmo, y los concurrentes de rato en rato, acompañados por las bandas de música, entonaban el himno de los trabajadores y otras canciones.

Poco antes de las 10 se inició el acto con los discursos que varios oradores pronunciaron desde dos tribunas colocadas en la calzada y desde los balcones del comité ejecutivo.

El primer discurso fué el del doctor Alfredo L. Spinetto, quien criticó la acción administrativa del actual gobierno nacional. Habló acerca de las huelgas y de los sucesos del mes de enero último. Enumeró la obra de la representación socialista en el Congreso, y finalmente proclamó candidatos a los señores Justo, Muzio y Pinedo.

El candidato Agustín Muzio improvisó un discurso, en el cual habló de la misión que debe cumplir hoy la juventud argentina, del problema agrario, de las escuelas primarias y de la situación política del país.

El concejal señor Zaccagnini en su discurso habló de la obra eficaz y de fiscalización que ha ejercido siempre el partido Socialista en la tribuna popular y en el Congreso; y terminó diciendo que la evolución política, financiera y social de un país, no se hacía "con que los afiliados al partido del gobierno rompan vidrios y asalten tranvías".

Al final de su discurso dirigió un saludo de fraternidad a los obreros marítimos y a los telefonistas en huelga.

El doctor Nicolás Repetto, inició su discurso con un elogio de la forma cómo se habían elegido los candidatos socialistas, y a continuación dijo, que, hasta la fecha, el gobierno actual sólo había demostrado su falta de capacidad para gobernar el país, y que la derrota del gobierno en la elección del 23 será ruidosa.

Tratando de la actitud del gobierno en sus relaciones con el Congreso, y con el pueblo, dijo que todo se hacía en el misterio, y que en lugar de hablar el gobierno desde la casa rosada, "hablaban sus oradores parlanchines en las calles y que los problemas vitales no se resolvían nunca".

El doctor Enrique Dickmann habló también, después de insistentes pedidos que le hicieron los concurrentes. Hizo un discurso de sátira política.

Hablaron, además, el senador del Valle Iberlucea, el diputado Mario Bravo, el candidato a diputado señor Pinedo, el concejal Cúneo y la señora María Begino.

Todos estos oradores en sus discursos trataron también los mismos asuntos que los anteriores y al finalizar proclamaban a los candidatos.

—

Para esta noche el partido Socialista ha organizado conferencias en el comité de Villa Luro(?), por F. Pérez, E. A. Díaz y José Bianchetti; en Rivadavia y Ensenada, por el diputado nacional Enrique Dickmann; en Río Cuarto y Malvinas, por A. Castiñeiras, N. Aristimuño y M. Boschynky; en Miriñay y Gaona, por José Pfleger, Enrique Mouchet y [illegible] Albani; en Catamarca y Venezuela, por A. de la Mota, y J. A. Laredo. Terminada esta conferencia, se irá en manifestación por las calles Catamarca, Belgrano y Loria, hasta el número 627, donde hablará el concejal Adolfo Dickmann; en Canning 117, por Pérez Arce y el diputado nacional Nicolás Repetto; en Congreso y 11 de Septiembre por Angel M. Jiménez, Víctor [illegible] y Alejandro Comolli; en Triunvirato y Mendoza, por R. Bogliolo, L. [illegible] y Antonio Zaccagnini; en Junín y Oro, por J. A. Linera, diputado nacional Augusto Bunge y Federico [illegible] (hijo).

Esta noche se realizará un mitin de concentración [illegible] distintas columnas se reunirán en [illegible] y Sáenz Peña, Monteagudo 90 [illegible] y Montes de Oca y Vélez Sársfield y Caseros, para reunirse luego en avenida Alcorta número 1790, en el local del comité Paz y Trabajo, donde hará uso de la palabra el candidato diputado Agustín S. Muzzio y el senador nacional Enrique del Valle Iberlucea.

—El doctor A. L. Spinetto, se entrevistó ayer con el jefe de policía, a fin de solicitar de mismo la cooperación de la autoridad policial, en el sentido de que se respetaran los carteles fijados en las calles con fines de propaganda electoral.

El doctor Spinetto declaró al jefe de esa repartición, que era la práctica seguida por el partido Socialista en todas las campañas electorales, y que gustosamente se recomendaría a los propagandistas, una vez más, persistieran en ese temperamento.

El jefe de policía prometió, finalmente que en lo sucesivo se respetarían los carteles fijados por el partido Socialista, y que la autoridad policial emplearía todos sus medios a su alcance en ese sentido.

—Para esta tarde a las 6 se ha citado al comité ejecutivo a fin de tratar varios asuntos relacionados con la campaña electoral.

—En la última sesión realizada por el comité ejecutivo del partido se resolvió publicar un manifiesto dirigido a los electores y se ha designado al diputado Nicolás Repetto para redactarlo.

—El jueves de la semana próxima se realizará un mitin en el teatro Victoria.

—Para dar por terminada la campaña electoral se han organizado siete concentraciones, con treinta conferencias seccionales, además de otras reuniones parciales que ya se ha resuelto realizar.

EL ESCRUTINIO

Los miembros de la junta escrutadora del distrito de la capital celebraron una entrevista con el presidente de la Cámara de Diputados.

En dicha conferencia se acordó que aquélla enviara a éste una nota, en la que se le pediría que disponga las medidas necesarias para que la junta pueda ocupar, desde el día 23 del corriente mes, el recinto de la Cámara, con el fin de proceder a la tarea del escrutinio electoral.

INFRACTORES A LA LEY ELECTORAL

El juez federal doctor Jantus, ha declarado prescripto el derecho de acusar en los juicios que, por infracción al artículo 6 de la ley 8871 fueron promovido contra 37.746 ciudadanos, que no habían cumplido con la obligación de votar en las elecciones del 3 de marzo del año anterior.

Corresponden dichos electores a las secciones 1.a a 13.a inclusive, y 15.a y 16.a.

Unión Cívica Radical

ASAMBLEAS Y CONFERENCIAS

Esta agrupación ha organizado para esta noche las siguientes conferencias de propaganda: En Laguna y Directorio, por M. del Rivero, M. Pinto, P. Sanguinetti y Parodi Núñez; en Balbastro y avenida La Plata, por J. González, Grisola y Almó; en Patricios y Olavarría, por G. Fonrouge, Andrés Ferreyra y coronel Pereyra Rosas; en Independencia y avenida La Plata, por S. Bellingeri, J. Amuchástegui y M. Pintos, en Belgrano y Matheu, por J. Amuchástegui, M. Tomaszewsky y A. Grisola; en Gaona y Espinosa, por A. Cornet, González Paglieri, A. Firpo y Juan B. Faruolo; en Bompland y Cabrera, por Esteban Boletti, Emilio Tadei y González Paglieri; en Rivera y Canning, por C. Maradona, Carlos Delacroix, D. Calarco y E. Bonerdi; en Charcas y Libertad, por el diputado Vicente Gallo, Miguel del Rivero, Manuel Pinto y Pedro Sanguinetti.

—Esta noche se realizará en la plaza del Once la concentración de las secciones 6a., 7a. y 9a., en la que harán uso de la palabra los diputados José P. Tamborini, Víctor Molina, Andrés Ferreyra y Vicente Gallo, y el candidato José O. Casás. Las distintas columnas se formarán en las calles Gazcón y Corrientes, Independencia y avenida La Plata, Corrientes y Gallo y Belgrano y Urquiza, para luego dirigirse en manifestación hasta el punto de concentración.

También se realizará esta noche la concentración de las secciones 2a. y 8a., en la que hará uso de la palabra el diputado Vicente C. Gallo.

—Pasado mañana, a las 8.30 de la noche, se reunirá en el comité central la convención de la capital.

—El comité de la sección 17 ha organizado una conferencia que se realizará esta noche, y en la cual harán uso de la palabra González Paglieri, Esteban Boletti, Emilio Tadei y otros oradores.

—El comité de la Juventud ha organizado una conferencia para el lunes próximo, a las 8.45 de la noche; ocuparán la tribuna Martín Ponce de León, José de Rodeyro, Miguel Chiappe y Pascual Pasarella.

—En la proclamación de candidatos que se realizará el martes próximo, en el teatro Victoria, harán uso de la palabra los candidatos V. C. Gallo y O. Casás y los diputados Víctor Molina y José P. Tamborini.

Partido Demócrata Progresista

DIVERSAS INFORMACIONES

Esta noche a las 9, en la esquina de las calles Almirante Brown y Senguel, se realizará la primera de las conferencias que el doctor Lisandro de la Torre dará en la vía pública.

En esta conferencia hablarán, además, los señores Roberto López Cabanillas, Bernardino Celdora y Alfredo M. Arce.

—El Comité Radical Liberal, que preside el capitán Taliche, ha dirigido una nota al comité Demócrata Progresista, en la cual comunica que se adhiere a la candidatura del doctor de la Torre.

—El doctor Lisandro de la Torre ayer dirigió un telegrama al presidente de la Unión Provincial de Salta, señor Macedonio Aranda, en el cual le agradece la adhesión de dicho partido a su candidatura.

—Ayer han quedado instalados todos los comités seccionales en los siguientes puntos: Rivadavia 8499, Caseros 2876, Ituzaingó 809, Necochea 1153, R. L. Falcón 2432, Quintino Bocayuba y Carlos Calvo, Pringles 514, Matheu 1382, México 3164, Sarandí 510, Junín 459, Salta 1122, Independencia 1037, Florida 251, Canning y avenida San Martín, Cabildo 1920, Dorrego y Rivera, Güemes 4656, Bustamante y Arenales, Charcas 1677.

—Esta noche se realizarán las siguientes conferencias: en Rivadavia y Pedernera, con manifestación hasta el comité, R. L. Falcón 2432. Oradores: Francisco Camaño, H. Fernández Burzaco y Miguel Bonchil. Quintino Bocayuba 3996, por: Julio G. Olivé, Dante Ardigó y Máximo Portela. Independencia y Entre Ríos, por Alejandro Leibovich, Lucio Robirosa, y Juan A. Picabea. Pasco y Rivadavia, por Miguel Valdez Cora y Julio A. Noble. Rivera y Dorrego, por Rodolfo Lojo, Luis E. Cordeiro y Julio A. Daus. Córdoba y Callao, por Alejandro Schoo, Mario A. Antelo y Roberto García Bonorino.

—La junta electoral del partido, en conocimiento de que el partido Radical, especialmente en la circunscripción 12.a, hacía propaganda política ofreciendo nombramientos de empleos a los electores con fecha posterior a las elecciones del 23, ha resuelto hacer pública protesta de este acto, dirigiendo al efecto una enérgica nota al Ministerio del Interior.

—En el día de ayer llegó de Gualeguay, Entre Ríos, una delegación del partido Demócrata, con el propósito de felicitar al doctor de la Torre por la aceptación de la candidatura a senador por la capital.

—El doctor Alfredo M. Arce ha sido designado por el comité de la capital para acusar ante quien corresponda a los convencionales del partido Radical que desempeñan cargos en la administración pública.

—Con una entusiasta nota, la Confederación de Rodados se ha adherido a la candidatura del doctor Lisandro de la Torre.

—En el día de ayer visitó al doctor de la Torre una delegación del comité demócrata del departamento Tercero Abajo, de Córdoba, con el propósito de felicitarlo por su candidatura a senador por la capital.

—El presidente del comité de la capital, doctor Ricardo Bello dirigió al jefe de policía con motivo de los atentados realizados diariamente contra las reuniones de propaganda del partido Demócrata Progresista, la siguiente nota:

"Grupos pertenecientes a la Unión Cívica Radical se empeñan diariamente en perturbar las reuniones de propaganda política del partido Demócrata Progresista. Realizan esas agresiones vitoreando al señor Presidente de la República. Asimismo persiguen por las calles, apedreándolos a los que llevan carteles portátiles del partido. No es necesario señalar la gravedad de este hecho que se repite con significativa frecuencia y que coincide con la falta de policía en el momento de producirse los atropellos o con su impasibilidad al presenciarlos. Tales sucesos constituyen un vejamen para la cultura de la capital.

"Los denunciamos al señor jefe de policía y le hacemos presente que el partido Demócrata Progresista velará, a pesar de todo, por la libertad de discusión y por el derecho de reunión, libertad y derecho contra los cuales atentan sistemáticamente aquellos elementos".

—El comité Independiente Israelita de estudiantes, ayer ha redactado un manifiesto dirigido al pueblo por el cual se invita al electorado a votar la candidatura del doctor de la Torre.

Unión Nacional

MANIFIESTO AL PUEBLO

La Unión Nacional del Comercio, la Industria y la Producción ha resuelto abstenerse de intervenir en los próximos comicios de marzo por no considerar organizada la agrupación para sostener con éxito una lucha con los partidos Radical y Socialista no obstante la incitación de la opinión, el ambiente favorable y las esperanzas que fundadamente se podrían cifrar en el resultado, teniendo en cuenta el triunfo moral obtenido en las elecciones del 6 de octubre del año pasado.

En un manifiesto destinado a la publicidad, las autoridades de dicho partido hacen estas declaraciones:

"Al resolver la constitución de la Unión Nacional, creímos interpretar el anhelo de una parte del electorado, que reclamaba la formación de una fuerza ponderada.

"En efecto, nos propusimos orientar a la opinión independiente en una acción de orden y la condición de que esa blasona encauzarla a favor de todo lo que signifique una garantía económica, social, política, administrativa, progresista y patriótica; que esa libertad de criterio, ajena a toda influencia, fuese realmente juiciosa, sensata y que nunca más, por prejuicio, ignorancia, indiferencia o incapacidades, se sumaran a fuerzas mayorías electorales, sin pesar las consecuencias de ese gesto caprichoso.

"Para realizar esa obra necesitamos [illegible] y organizarla, demostrando así la seriedad de nuestros propósitos y sobre todo que venimos a ocupar un puesto en las luchas democráticas, para defender intereses vitales del país, atacados en toda forma, sin defensa alguna, porque las tendencias de la política del momento es en el sentido más izquierdizante y contraria al capital, ya sea por convicción o sea también por conveniencia electoral, y los que lo representamos, debemos unirnos, a fin de evitar que la inexperiencia y el [illegible] continúen avanzando y aumente el número de los que creen que el mundo puede ser gobernado únicamente por ideales generosos, cuando la humanidad es individual y colectivamente egoísta, y una concepción moderna de la vida hace imperar el yo absoluto y absorbente sobre todos los sentimientos.

"Nos hemos propuesto defender a la clase productora del país, a los laboriosos que no tienen horarios defensivos ni descansos obligatorios, a los que si bien no vierten el sudor por el esfuerzo de una acción mecánica de brazos y manos, se agotan física e intelectualmente, porque su mente trabaja para su país, para su industria o su comercio, para los suyos y para los obreros que de éstos viven. A todos ellos, [illegible] aparentemente son los felices por el convencimiento popular de que la felicidad consiste en [illegible] de la vida material.

"Queremos demostrar [illegible] los progresistas [illegible] que han contribuido al engrandecimiento de la República son los que ellos fustigan, que no sólo cooperan a la vida [illegible] con la fuerza bruta o con la habilidad unilateral de su oficio, sino que vuelcan su patrimonio, su capacidad directriz, su pensamiento; ponen en juego su responsabilidad moral, su dignidad de hombres, el concepto social, todo ello unido a una noble aspiración [illegible] idealista, que es algo más que la finalidad material de vivir [illegible] preocupación casi exclusiva que estimula las reivindicaciones del proletariado, so pretexto de una decantada [illegible] que sólo puede invocarse para protestar contra el creador del género humano, por su error o incapacidad [illegible]

"Aceptamos más aún: patrocinaremos todas las reformas necesarias que [illegible] un principio de justicia, no [illegible] en la igualdad de los hombres, porque es una utopía, sino en el respeto de los derechos que se adquieren por el esfuerzo propio o se mantengan en la misma forma, lo que para algunos significa un privilegio que [illegible] es el resultado de una [illegible] y el producto de una vida de trabajo honesta, metódica, y respetuosa del orden constituído.

"Nada urge nuestra intervención como partido en las luchas electorales, no buscamos posiciones políticas [illegible] seguimos un ideal y para obtenerlo debemos concretar nuestra acción a organizar la agrupación en la forma proyectada, a fin de que llegue al pueblo nuestra defensa, mejor dicho las razones que destruyan las diatribas contra la acción del capital sobre la clase trabajadora, para en esa forma cimentar al partido del futuro que ha de congregar a los patrones y obreros en una armónica aspiración de progreso bajo la égida del respeto absoluto de los derechos de unos y otros.

"La Unión Nacional, al resolver su abstención, declara que su aspiración patriótica sería que triunfaran los hombres que se hallen dentro de su tendencia y que ofrezcan la garantía a que se refería anteriormente, de una gestión económica, social, política y administrativa, sana, justa y respetuosa de las instituciones, con las que obtuvimos el concepto universal de que tanto nos hemos enorgullecido los argentinos".

Partido Socialista Argentino

Esta agrupación ha organizado para esta tarde a las 5.30, conferencias de propaganda en Provincias Unidas y Lacarra, a cargo de Juan F. Mantecón, Ricardo Corbellini, José M. González y Germán Spika. Esta noche, a las 8.30, en California y Santa Adelaida, hablarán José L. Alberti, Alberto L. Palacios y Eduardo Calvo; en Azcuénaga y Rivadavia, Ernesto Peña, Luis Sansuste, Aquiles E. Igarzábal, Eduardo Miranda Gallino y Paulino Musachio; en Triunvirato y Acevedo, Juan F. Mantecón, Julián Pera y Carlos Filippa; en Corrientes y Pueyrredón, Samuel de Madrid, Ricardo Corbellini, José L. Alberti y Alfredo L. Palacios, y a las 6 de la tarde, en Rivadavia y Donizetti, Eduardo Calvo, Aquiles E. Igarzábal, Samuel de Madrid, Julián Pera Martínez, José L. Alberti y Alfredo L. Palacios.

—Esta tarde, a las 5, en el local de la calle Córdoba 1151, se realizará una reunión de los secretarios del partido Socialista Argentino.

Comité Nacional de la Juventud

El Comité Nacional de la Juventud, en su reunión de ayer, resolvió designar a los señores Amadeo Leoni, Enrique Meyer Arana, Miguel Angel Bunge y Luis Granada Roca, para hacer uso de la palabra esta noche, a las 9, en Rivadavia y Pedernera, Pasco y Rivadavia, Córdoba y Callao y Almirante Brown y Senguel. En este último punto hará también uso de la palabra el candidato a senador por la capital, doctor Lisandro de la Torre.

—El comité en su asamblea de ayer resolvió votar con la lista de electores del partido Demócrata Progresista, y preparar cuatro conferencias en local cerrado, en los siguientes puntos: Boedo y San Juan, Belgrano, Flores y Boca. A estas conferencias asistirán el candidato a senador doctor Lisandro de la Torre y delegaciones de los partidos que se han adherido a esta candidatura.

—Se resolvió pasar una nota a los centros de estudiantes universitarios, invitándolos a adherirse a la candidatura de la Torre.

Partido Conservador

Un oficial de la comisaría 1a. entregó ayer al comité del partido Conservador las dos chapas de bronce que un grupo de manifestantes arrancó de las puertas de dicho comité el miércoles último por la noche. El mencionado oficial se presentó al local del comité acompañado de un carpintero para que colocase las dos chapas en el sitio de donde fueron arrancadas, pero el encargado del comité conservador no aceptó el ofrecimiento.

Partido Reformista

El partido Reformista, defensor del impuesto único, esta noche realizará conferencias en San Juan y Rioja, donde harán uso de la palabra los señores Juan B. Bellagamba, [illegible] Alberto Furnkorn, Tomás Gatti y Enrique J. Gaudio; en Rivera y Dorrego, por los señores F. A. Carta, Antonio O. Bellagamba, Julio M. Grosso, Vicente M. Gordo y el doctor Andrés Máspero Castro.

Comité Universitario

El comité Universitario que prestigia la candidatura del doctor Alfredo L. Palacios, realizará hoy las siguientes conferencias:

Calle y San José: Carlos Molina Portela, Antonio F. Boeri, R. Gramajo Machado, Ramón F. Vásquez y doctor Alfredo L. Palacios.

Rivadavia y Donato Alvarez: Juan Carlos Pérez, Oscar Kibrik, Simón Kantor, Oscar Berlinger y Eduardo Argerich.

Don Cristóbal 965: A. Rosemvasser, Luis J. Vásquez, Vicente Inglorgio, Mario D. [illegible] y Alfredo L. Palacios.

Arenales y Río Bamba: José Lapido, Ernesto García Díaz, [illegible] Carlos Molina Portela, Antonio F. Boeri, Ramón F. Vásquez, y Alfredo L. Palacios.

Liga Radical de Protesta

El presidente de la Liga Radical de Protesta, señor Raúl Villanueva, ha enviado al Ministro del Interior la siguiente comunicación:

"Tengo el agrado de dirigirme al señor ministro, poniendo en su conocimiento que, anteanoche, a las 12.30, un grupo de individuos que en manera alguna creemos sean afiliados a la Unión Cívica Radical y los cuales se desprendieron de la manifestación que ese partido acababa de celebrar, al llegar frente a nuestro comité, situado en la calle Suipacha 537, a los gritos de: ¡Mueran los traidores de la Liga Radical de Protesta!, arrojaron varias piedras sobre el edificio del mismo, sin causar daño.

"Esta agrupación, constituída por personas conscientes, a quienes guía un fin puramente democrático, y que se precian de respetar a toda agrupación política, se ve molestada por esos hechos, y quiere dejar pública constancia de tales actos que reputa vandálicos. Y para salvaguardar sus derechos a que se cree merecedora, hace constar que siempre y en todos los casos repelerá toda agresión que se repitiese, pues hechos de esa naturaleza no están en concordancia con la cultura nacional".

—

La comisión directiva del comité de la Liga Radical de Protesta de la sección 7a. (San Carlos Norte), ha quedado constituída en la siguiente forma: Presidente, José García; vicepresidente 1.o, Carmelo Fatore; vicepresidente 2.o, Ernesto Fornero; secretario, Justo Bernay; prosecretario, [illegible]; tesorero, Mauricio Wernay; protesorero, Florindo Pereyra; vocales: Félix Taboada, Florindo Gaitani, Alfredo Callegari, Juan Franco, Valentín Radabero, Pablo Wernay, Juan Ottone, Antonio Scurini, Víctor Wernay, Pedro Valloni, Luis Valloni, Pedro Brina, Angel Mansorratti, Esteban Arristizibal, Enrique Cepi, Luis Wernay, Juan C. Garrido, Antonio Vita, Juan Garrido, Ernesto Dante, Eugenio Robertini, Augusto Prado, Víctor Prado, y Raúl Terensiani; delegados, José García y Carmelo Fatore.

Candidatura de la doctora Lanteri

Hoy a las 5.30 de la tarde, en el salón Augusteo, la doctora Lanteri dará su primera conferencia de propaganda y hará su proclamación de candidata a diputado por la capital.

—Las boletas para votar a la doctora Julieta Lanteri, se distribuirán a partir del próximo jueves.

Unión Democrática Cristiana

Para esta noche, esta agrupación ha organizado una conferencia en Cabildo y Federico Lacroze, la que estará a cargo de Eduardo Ferrari, Angel Seijo y Juan A. Sorondo.

—Mañana se realizarán conferencias en las secciones 3.a, 5.a y 18.a

---

NOTICIAS VARIAS

Ministro de México

El nuevo ministro plenipotenciario de México, señor Amado Nervo, concurrió ayer por la tarde a la cancillería, donde fué presentado al Ministro de Relaciones Exteriores por el introductor de embajadores.

El señor Nervo solicitó, por intermedio del doctor Pueyrredón, audiencia al primer magistrado para presentarle sus credenciales.

Dicha audiencia será concedida en la semana próxima.

Unión Gremial de Obrajeros

Ayer celebró sesión la junta directiva de la Unión Gremial de Obrajeros, con la presidencia del vicepresidente, ingeniero E. A. Damianovich, habiendo adoptado, entre otras, las siguientes resoluciones:

Acudir a los tribunales de justicia, patrocinados por su asesor letrado, para exigir a las empresas de los ferrocarriles la responsabilidad de la leña que en grandes cantidades se sustrae durante su trasporte a esta capital, en las playas de las estaciones, y la devolución de los fletes indebidamente cobrados por ella. Iniciar la reclamación del caso, ante el gobierno de la provincia de Santiago del Estero, para que suprima, por inconstitucional, el impuesto que viene cobrando sobre la exportación de la leña, y devuelva lo pagado por los obrajeros que han protestado.

También fué designada una comisión para que redacte un "memorandum", en el que se expongan las demás irregularidades que se vienen cometiendo en los trasportes ferroviarios y los medios que deben ponerse en práctica para subsanarlas, con el objeto de acudir ante quien corresponda, a fin de evitar los graves perjuicios que se originan a la industria y comercio forestal.

Pensiones civiles

La contaduría general de la Nación seguirá pagando desde hoy pensiones y jubilaciones civiles por febrero último.

Movimiento consular

El Poder Ejecutivo resolvió últimamente crear un consulado general de tercera clase en Tokio, y reducir a tercera clase el consulado general de segunda, en Capetown. Al mismo tiempo, elevó a segunda clase al consulado general en Tegucigalpa.

Resolvió también el traslado al consulado general en Tokio, del actual cónsul general en Tegucigalpa, señor Guillermo L. Aguirre; al consulado general en Capetown, el actual cónsul general de tercera clase en San Salvador, señor Guillermo Mac Carthy, y al consulado general en Tegucigalpa, el actual cónsul en Capetown, señor Enrique Sturiza.

El canciller del consulado general en Capetown, señor Adolfo Scilingo, ha sido trasladado al consulado general de Tokio.

Ministro del Interior

Llegó ayer a esta capital, procedente de Mendoza, el Ministro del Interior.

Homenaje al poeta Amado Nervo

Una delegación de la comisión directiva del Ateneo Hispano-Americano, visitó ayer al embajador de México, señor Amado Nervo. Quedó convenido en la visita la realización de una fiesta en homenaje al poeta mexicano, en dicho Ateneo. Pronunciará un discurso el doctor Ricardo del Campo.

Corso de flores en la calle Almirante Brown

En la calle Almirante Brown, de Pedro Mendoza a Tunuyán se realizará mañana por la noche un corso de flores que ha sido autorizado por la Intendencia Municipal.

El corso comenzará a las 8.30 y continuará hasta media noche. Lo que se recaude por concepto de entradas será destinado en beneficio del hospital Argerich.

Universidad del litoral

Para dar impulso a la tarea desempeñada en esta capital en auspicio de la organización de la Universidad del litoral, ayer se entrevistaron con el diputado doctor José Arce, miembro informante de la comisión de presupuesto en el anexo E, y con el Ministro de Instrucción Pública, los presidentes de la Federación Universitaria Argentina y de la de Santa Fe.

Periodista madrileño en viaje

A bordo del "Reina Victoria Eugenia", que zarpó hace pocos días de nuestro puerto, se embarcó en viaje de regreso a España, el periodista señor Jaime de Zulueta y Reyna, redactor del diario de Madrid "El Imparcial", y enviado especialmente a la Argentina.

Durante su estada en esta capital, el señor Zulueta, ha realizado importantes estudios acerca de la vida comercial e industrial de la Argentina, y de las relaciones materiales y espirituales que mantiene con España.

La visita del periodista madrileño ha de ser beneficiosa para los intereses hispano-argentinos.

EL DIA SOCIAL

MAR DEL PLATA

(Por telégrafo, 14 viernes)

Toca ya a su fin la temporada veraniega en este balneario. Han comenzado ya a ausentarse para Buenos Aires la mayor parte de las familias, y las que quedan regresarán en su mayoría a esa capital en los días que faltan del mes en curso.

—Mañana, para ésa, la señorita Elena López Ovejero.

—Mañana se realizará en el Club, el último baile de la temporada, que la comisión de dicho centro ofrece a los socios y a sus familias.

—Mejorada la señora Otilia Alcorta de Rodríguez.

—Llegaron el señor Carlos Bella y señora.

—Un poco mejor, la señora Felisa Saavedra de Ledesma, que se encuentra enferma de algún cuidado.

—El 27 del corriente se ausentarán para ésa el doctor Adolfo F. Orma y familia.

—La señorita María Luisa Martínez Seeber ofreció anoche una comida a un grupo de amigos íntimos. Rodearon la mesa, además de su hermana Celia, las señoritas: María Elena Cáceres, Julieta y Esther Gandolfo, Elena Orma, Elena Goñi, Adela Carabassa, María Luisa Carrillo, María Clotilde Etchepareborda y María Esther Pérez Mendoza.

—El 20 del corriente se ausentarán para ésa el señor Federico Alvear y familia, Carlos Olazábal y familia, Francisco [illegible]

Quirno y sus hijas, y el doctor [illegible]
—En el Royal Hotel se realizó esta noche el último concierto y baile de la temporada, con regular animación.
La señorita María Maffei tuvo a su cargo algunos números de declamación.
Entre otras se hallaban las familias de:
Fernández, Maffei, Borovino, Raffo, Amoretti, Rosende, López, Arzeno, C. Quiroga, Rodríguez, Macdonnall, Badaró, Labourdette, Madariaga, Madariaga Naveira y Astudillo.
—Presión atmosférica, 767. Temperatura a las 8 de la mañana, 17; a las 2 de la tarde, 17-8; y a las 8 de la noche, 15-2. Máxima del día 19-8. Viento, SE-2.

INGENIERO FERNANDO PANELO — Ha fallecido ayer, repentinamente, sin que ningún síntoma de enfermedad hiciera sospechar tan fatal desenlace, el ingeniero agrónomo señor Fernando Panelo.

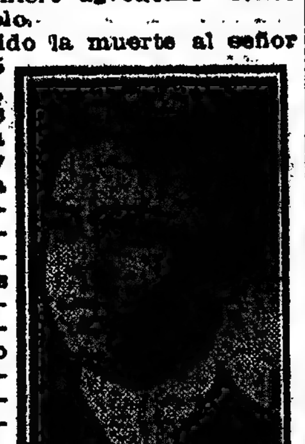

Ha sorprendido la muerte al señor Panelo a los 35 años de edad, cuando después de poner toda su actividad y perseverancia a su nombre laborioso al servicio de grandes empresas industriales comenzaba a recoger el fruto de sus iniciativas y de su espíritu de trabajador infatigable. El señor Panelo estudió en los Estados Unidos su carrera de agrimensor, revalidando en Boston su título de ingeniero, y aquí revalidó, siendo comisionado por el gobierno argentino para desempeñar varios cargos de importancia agronómica e industrial en los centros fabriles y agrícolas de Europa y Norte América.
La desaparición del señor Panelo ha causado profundo dolor en el círculo de sus relaciones. La casa mortuoria se vió anoche muy visitada, recibiendo su esposa, la señora Teresa Ibarra, la demostración de condolencia de numerosas familias que la acompañaron a velar el cadáver.
La inhumación de los restos se realizará hoy en el cementerio del Norte, a las 5 de la tarde.

BIBLIOTECA DEL CONSEJO NACIONAL DE MUJERES — El ministro de México, señor Amado Nervo, concurrió ayer al local de la Biblioteca del Consejo Nacional de Mujeres, con el propósito de saludar a las señoras de esa institución femenina, que al conocerse en ésta la noticia de la designación del poeta, fuera la que le envió el primer saludo.
El señor Amado Nervo departió durante una hora con las señoras de la comisión directiva, ratificando verbalmente su promesa de formar parte del grupo de conferenciantes que este año hablarán desde esa tribuna.

CONCIERTO SACRO — En la iglesia parroquial de Marcos Paz se celebrará un concierto mañana, de carácter sacro, efectuándose durante la misa una colecta con el fin de allegar recursos para las obras del templo.
La señora Vallin Pardo cantará un trozo de música religiosa, así como la señora María Antonia Silveyra de Richardson, acompañada por la señorita Celia Silveyra.

BANQUETE — Un numeroso grupo de amigos del señor A. H. Titus, vicepresidente del National City Bank of New York, le obsequiarán el viernes 21 de marzo con un banquete de despedida en el Plaza Hotel, con motivo de su próximo viaje a Estados Unidos.
Los cubiertos pueden ser retirados hasta el miércoles 19 del corriente, en la calle Bartolomé Mitre 455, primer piso.

DEMOSTRACIONES — Ayer se realizó el almuerzo con que obsequiaba el señor Augusto Johnston al ministro de Dinamarca, doctor Wadsted, en el local del Yacht Club Argentino.
Además de los nombrados, estuvieron presentes los señores: Aarestrup, Juergensen, Brinckman, Kofoed-Jensen, Gjernals, Tellander, Gabriel, Kanstrup, Holm, Diedrichsen, Egge, Tscherning, Johansson, etc.
—En el Plaza Hotel será servido hoy el almuerzo que ofrece la Cámara de Comercio francesa en honor del general francés Clement, y para el que hasta ayer habían sido retirados más de 100 cubiertos.
—Anoche fué servida en el mismo establecimiento una comida dada por la Cámara de Comercio japonesa en honor del ministro del Japón señor Takashi Nakamura.
—En el Plaza Hotel también será servida una comida el 21 del corriente en honor del señor A. H. Tetus, con motivo de ausentarse del país. Esta comida ha sido organizada por los socios del Club de Comercio norteamericano.

ENLACES — En abril próximo se realizará el enlace de la señorita Catalina Castex Madariaga con el señor Ignacio Arriaga.
—Se ha concertado el enlace de la señorita Celia Roldán con el señor Osvaldo A. Izquierdo. La boda se realizará en el mes de mayo.
—Ha sido fijada para el próximo mes de abril la boda de la señorita Ernestina T. Romero con el señor Armando S. Giovencó.
—Se ha concertado el enlace de la señorita María Regina Pizarro con el señor Miguel A. Aguirre.

DESDE SAN ISIDRO — El señor Rafael Nocetti y señora reunirán mañana en su residencia a un grupo de amigas de su hija María Luisa.
Han sido invitadas a esta fiesta las señoritas:
Susana Fuentes, Lucrecia Travers, María Inés Nocetti, Emma Naón, María Elena y Lily Barro, María Cristina y María Rosa Daly Nelson, María Beccar, Marta E. y Magdalena Nelson, María y Elena Barreiro, Esther Wernicke, Herminia Hita, Elena Sackmann, etc.
—La sociedad socorros de San Isidro se ha preocupado en este último tiempo de allegar recursos que le permitan atender los servicios caritativos que tiene establecidos.
Con este objeto solicitó y obtuvo de la Intendencia Municipal la cesión de todos los elementos que sirvieron para el pasado corso de carnaval, con el fin de realizar un corso de flores en el mismo trayecto y con la misma iluminación y adornos que el anterior.
Las familias de esta ciudad han respondido ampliamente, y la celebración de dicho corso de flores tendrá lugar esta noche, con todo el brillo y animación que es de esperarse en fiestas de esta naturaleza.
La invitación, que ha circulado profusamente entre las familias más distinguidas, está suscripta por las siguientes damas:
Magdalena Cantilo de Bullrich, María Carmen S. de Demaría, Sara B. de Zorraquín, Margarita N. de Bidau, Rosa H. de Becú, Elisa G. de Aguiar, Celina C. N. de Madero, María Luisa A. de Fuentes, Eloísa P. S. de Klappenbach, María Luisa F. de Nocetti, María Teresa B. de Ayerza, María Carlota G. B. de Mendoza Paz, Consuelo B. de Moy, Laura S. A. de Quirno, Clara B. de Bullrich, Florencia [illegible] de Tomkinson, Esther Marín de Beasley, Lucrecia C. U. de Travers.
Señoritas: María Antonia y Elena Bidau, Mercedes de Guerrico, María Luisa Beláustegui, Elena Cullen [illegible], Matilde Nocetti, Laura Travers, Eloísa y Josefina Klappenbach, Lucrecia y Celia de Escalada, Aurelia Ferrari Cárcova, Agustina y Josefina Lagos, Laura Díaz Arana, María Leonor y María Sara Boch Gramajo, Josefina y Esther Madariaga [illegible], Adela Lynch, María Florentina Madero, Celina Vivot, Lucrecia Bunge, Angélica Silveyra, Susana Urien, [illegible]

María Teresa Jacobé, Hortensia y Delfina Amadeo Casares, Inés y Lucía Romero Carranza, Guillermina Piñado Matheu, Mercedes Madero, Esther y Alicia Rolón, Graziella de Zuviría, Josefina Nazar Anchorena, Josefina y Carmen Rolón, Etelvina Molina Zuviría, Lola y Angélica Ebbeke, Josefina Moreno y Josefina Arana.
Consideramos que ha de ser halagüeño el resultado pecuniario de este corso, con lo que la sociedad socorros de San Isidro ha de dar impulso a diversos proyectos de mejoras en el hospital y en el Asilo Santa María, así como a la adquisición de ropas para los pobres.
Son varias las donaciones que se han recibido en este último tiempo: el señor José Badano Gómez, ganador del premio "Club Mar del Plata", en el concurso de tiro a la paloma realizado en dicho balneario, entregó al doctor Manzone la suma de 300 pesos destinados para el hospital San Isidro.
La señora María Teresa Grieben de Urien, en cumplimiento de una promesa íntima, donó para el Asilo Santa María un collar de perlas, con objeto de que sea rifado en beneficio de dicha institución. El collar está tasado en una suma superior a dos mil pesos y muy pronto se han de poner en venta los números de la rifa.

DESDE MARTINEZ — En la residencia de la familia de la novia, se efectuará hoy el enlace de la señorita María Estela Noceti con el señor Luis San Luis, siendo padrinos de la ceremonia la señora Catalina P. de San Luis y el señor Enrique Motti.

DESDE SAN MARTIN — Esta noche, en los salones de la Sociedad Española, se realizará el baile de "mi-careme" organizado por la comisión del Taller Unión y Caridad, en beneficio de la obra que sostiene.
Es grande el entusiasmo demostrado por las familias de esta localidad por una fiesta que, a juzgar por las que anteriores ha organizado la misma institución, estará llena de interés y animación.
El número de entradas vendidas, cuyo precio ha sido fijado en cinco pesos para caballeros y tres pesos para señoras, es el mejor pronóstico de buen éxito para el baile de esta noche.

DESDE MONTEVIDEO — (Por telégrafo), marzo 14—Después de una larga enfermedad, falleció esta tarde el señor Alejo Rossell y Rius.
Desaparece con el señor Rossell, del escenario de la vida montevideana, una figura respetable y prestigiosa. Nacido en Montevideo en hogar muy distinguido, se dedicó en su juventud al comercio. Se casó después con la señora Dolores Pereira, hoy fallecida, hija de Gabriel Pereira, que fué presidente de la República. Los esposos Pereira Rossell se distinguieron por su desprendimiento, evidenciado en importantes obras benéficas.
Además del óbolo personal que jamás negaron a quienes recurrieron a ellos, donaron el hermoso parque Pereira, en Villa Dolores, fundado por ellos y sostenido con su propio peculio, y a la Asistencia Pública el amplio hospital para niños que lleva sus mismos apellidos.
Además, dejan íntegra su fortuna a aquella corporación.
El intendente municipal apenas tuvo noticia del fallecimiento del señor Rossell y Rius, adoptó diversas resoluciones relacionadas con el homenaje que le tributará la municipalidad.
Fué designada una comisión de honor compuesta de altos funcionarios de distintas reparticiones, para que concurra a velar sus restos.
Resolvió también invitar a todos los empleados municipales a concurrir al acto del sepelio, el envío de una corona, la concurrencia de la banda municipal y que el señor Luis Guillot, director de paseos, haga uso de la palabra en nombre del municipio en el acto de la inhumación de los restos.
Iguales o parecidas resoluciones adoptó el consejo directivo de la Asistencia Pública, en cuyo local se velará el cadáver.

CAMBIOS DE RESIDENCIA — Salidas: Para Salta, el señor Germán Alemán.
Llegadas: De Mar del Plata, el profesor Antonio Santos La Salvia.
—De Pichiman, el señor Enrique Schindler.
—En breve, de Mar del Plata, el señor José Pérez Mendoza y familia.
—De Alta Gracia, el señor Hyalmar Lassen y señora Manuela Felicia Lezica.
—De Mar del Plata, la señora Dolores B. de Castelli y sus hijos.
—De Alta Gracia, la señorita Marcela Mezquita, acompañada de su sobrina la señorita de Chevalier, y la señorita María García.
—De Mar del Plata, la señora Isella Fynn de Torres.
—De Córdoba, la señora Amelia B. de Peyloubet y sus hijos.

ENFERMOS — En el mismo estado la señorita Margarita Villegas Basavilbaso.
—Ha sido sometida a una intervención quirúrgica la señora Carlota Arana de Bosch.
—Mejor, después de la operación que le ha sido practicada, la señora Virginia Temperley de Viel.
—Enferma, la señora Isabel F. de Monterroso.
—Mejorada, la señora María Julia Brinkmann de Bary.

NECROLOGIA — Falleció ayer el doctor José María Comaleras, cuyos restos serán hoy inhumados en el cementerio del Norte, a las 5 de la tarde.

ARTE Y TEATRO

Nuevo — Numeroso público concurrió anoche a este teatro con motivo de la presentación de la compañía Orfilia Rico-Pablo Podestá. Ambos artistas fueron objeto de unánimes demostraciones de simpatía.
Las buenas cualidades de la compañía pudieron apreciarse con el estreno de la comedia en tres actos del señor Hicken "La fiera dormida". El público, que se disponía a pasar una noche de franca hilaridad, tuvo la sorpresa de encontrarse con una comedia dramática que por momentos culmina en situaciones de tragedia. La sorpresa se justifica sobradamente, pues el señor Hicken nos tenía acostumbrados a la comedia un tanto ligera y siempre chispeante. Acaso el afortunado autor de "El pariente político" ha pensado que después de haber hecho reír con la risa más saludable, podía abandonar el mundo de la farsa y de los personajes reales, pero caricaturescos, para intentar la alta comedia. Esta es la prueba de anoche.
El argumento de "La fiera dormida" puede resumirse así: En una hermosa quinta del Tigre vive una señora acaudalada y viuda, con sus tres hijos, Horacio, Cristina y Aurelia. Horacio, que por su carrera de marino se ausenta con frecuencia, está casado con Beatriz, mujer joven, hermosa y animada por una invencible coquetería que no daña, sin embargo, su virtud. Cristina es soltera y tiene un novio, Daniel, hombre sin muchos escrúpulos e inclinado a toda suerte de aventuras amorosas. Aurelia, una tonta que tiene la monomanía de las enfermedades, es casada con otro tonto, Martín, gritón como ninguno. En la casa hay un hombre rústico, casi salvaje, Lorenzo, robusto, de una entrañable fidelidad para con Horacio que le ha traído y protege.
Pronto Daniel galantea a Beatriz, sin que para ello le detenga la presencia de su novia. Cristina, que observa los más nimios detalles, cree que la traicionan y los celos hacen presa de su espíritu. Un pequeño incidente habido en el jardín—Lorenzo se niega a cortar unas flores—revela el odio del hombre rústico hacia Daniel, el galanteador. En el segundo acto, el más interesante de los tres, Horacio se despide de su familia, pues va a tomar servicio en Río Santiago. Por una circunstancia en que quedan solos en la casa, Cristina, Daniel y Beatriz, ésta tiene que rechazar formalmente al novio de su cuñada. Beatriz, llena de pánico le pide a Lorenzo que cierre las puertas y que la acompañe; luego, para distraerse y calmar su nerviosidad, hace que Lorenzo le cuente su vida. Pero eso no basta. Beatriz quiere que Lorenzo le lea algo; el rústico toma un libro y con dificultad comienza a leer una aventura: cierto explorador tenía en la India una fiera domesticada que tenía por costumbre lamerle las manos; haciendo eso halló una herida todavía no cicatrizada de la cual se puso a extraerle sangre; advirtió el explorador que había despertado la fiera dormida, y sin retirarle la mano con la otra busca el arma con la cual le da muerte. Lorenzo se anima sobremanera. Unos pasos en el jardín sobresaltan a Beatriz. Lorenzo, sin sentido, se arroja sobre ella, la levanta, la muerde y besa. Beatriz consigue desprenderse y con una silla rompe los cristales de la ventana, por la cual huye al jardín, siempre perseguida por Lorenzo.
El desenlace del tercer acto el público lo adivina fácilmente. Llega Horacio y se pone a inquirir lo ocurrido. Al conocer la verdad, después de no pocas incidencias, llama a Lorenzo quien entra caminando con dificultad. Antes de que le dieran muerte como a la fiera del cuento, se ha clavado él un puñal en el pecho y antes de caer sin vida logra besar las manos de Beatriz.
La comedia del señor Hicken es un éxito como realización. Los tres actos son macizos y bien construídos y ello explica la buena impresión de conjunto que producen. Ahora entrando en el detalle la obra no resiste al análisis. El número apreciable de personajes da en ciertos momentos una impresión confusa y una sensación de fatiga. La parte cómica es pobre y el drama que plantea es a todas luces irreal y arbitrariamente desarrollado. Es posible que al señor Hicken no le apasione mucho la lógica y el realismo en el teatro y que sólo busque la emoción, el escalofrío, el dolor en el espíritu del público. Cumple reconocer que el señor Hicken logra su objetivo, sobre todo con el segundo acto que le resta interés al tercero.
La labor de los intérpretes es buena. El papel de la señora Rico no la favorece mucho para lucir sus excelentes cualidades de característica. En cambio, Esther Buschiazzo en su papel de Beatriz tiene más acción y eficacia. Lorenzo no podía ser otro que el señor Pablo Podestá; como siempre los efectos de vigor y de fiereza los alcanza sin esfuerzo y hasta con una cierta naturalidad. El señor Mangiante aturde con su voz estridente. Una gran discreción en María Roa, Susana Vargas y Alfredo Liliri. El señor Arellano merece una mención especial por su papel de Horacio.
Hoy se repite "La fiera dormida".

San Martín — El mejor éxito artístico y de público, por los calurosos aplausos que se escucharon y el numeroso público que hizo acto de presencia, alcanzó "El Trovador", cantado anoche en este teatro, con el cual se presentaban varios artistas.
La señora Elvira Galeazzi, de esbelta figura, interpretó una Leonora que a veces encontró intensidad de acento y tuvo momentos afortunados sobre todo en el último acto. La señora Agozzino posee voz bastante vigorosa aunque algo "tremante", en ocasiones.
El tenor Lafuente obtuvo un triunfo en "La pira", que repitió después de calurosa ovación. Este joven artista posée abundantes facultades y brillantes agudos. Su voz luciría aún más si estuviese menos engolada. El público, que ya conocía a Lafuente, por haberle oído en el Colón, se mostró muy satisfecho. También logró entusiasmar a la concurrencia el barítono Izal, a quien se exigió, a pesar de la oposición del maestro Padovani, la repetición de la romanza. El señor Izal, cuya voz es simpática, ha realizado evidentes progresos.
Con la eficaz labor de coros y orquesta, el conjunto fué bueno, siendo muy aplaudidos todos los intérpretes.
Esta tarde, en "La Boheme" se presentará la soprano Rosita Tasso.
El 20 del corriente se celebrará una función extraordinaria, bajo el patrocinio del Comitato Femminile della Società Dante Alighieri, en honor de la misión italiana de volación que acaba de llegar. Se cantará "Aída", siguiendo un concierto, en el que figurará el himno patriótico "Le campane di San Giusto".

Colón — Anoche se realizó una audición privada de la escuela coral, que ha sido organizada en este teatro hace pocos meses, bajo la dirección de los maestros Papi y Piergile.
Los coros interpretaron el prólogo de "Mefistófeles", y pudo comprobarse que en el corto espacio de preparación que han tenido los coristas, el resultado obtenido ha sido notable, por lo cual cabe esperar que el teatro poseerá en breve un excelente coro propio.
También la academia de baile, dirigida por el maestro Vitulli, presentó algunas pruebas de las numerosas alumnas que practican el arte coreográfico. Igualmnete promete obtener buen resultado esta academia, y así lo reconocieron con sus aplausos las personas que asistieron al espectáculo.
Ahora que se ha emprendido el camino de municipalizar los coros y cuerpo de baile del Colón, debiera hacerse lo mismo con la orquesta, lo que sería un beneficio para la cultura artística.

Sociedad Argentina de Música de Cámara y Sinfónica — Esta sociedad ha designado a los señores Arturo Beruti, León Fontova, Constantino Gaito, Rafael Peacan del Sar y Alberto S. Poggi, para que constituídos en tribunal examinador, reciban de los aspirantes las pruebas de competencia requeridas para series otorgadas las becas instituídas por la sociedad.
Esos exámenes se realizarán el próximo domingo, a las 8.30 de la mañana.

Concierto — En la Academia Mozart se realizará hoy a las 2.30 p. m., un concierto en el que tomarán parte las señoritas Adela Abiate, María T. Alonso, Elvira C. Gessaghi, Ivy Lawrie, Sara Miele, Emilia A. Moraña, Blanca E. Sánchez, Filomena Spinelli, Zunilda A. Siani y Celia Londaitzbehere.
Este concurso dará ocasión a una fiesta simpática a las familias de las alumnas del conservatorio.

NOTICIAS DE POLICIA

Accidentes del tráfico

Al atravesar la calzada de las calles Rivadavia y Junín, Miguel De Benedetti fué embestido por un coche del tranvía eléctrico, que dirigía el motorista Florencio Marín. Resultó la víctima con heridas en el cuerpo, de las que se asiste en el hospital Ramos Mejía.
A las 5 de la mañana anterior, el oficial inspector Francisco Desens, de la sección 39ª de policía, en la esquina de las calles Cabildo y Guayra al pretender subir a un tranvía de la empresa Lacroze, cayó y se produjo contusiones en la rodilla derecha.
El oficial Desens fué atendido en el hospital Pirovano.

Desaparición de un niño

De la casa de sus padres, situada en la calle Bolívar 615, desapareció el niño Juan García, de 3 años de edad.
La policía procura averiguar el paradero de la criatura.

Principio de incendio

Ayer por la tarde, en el depósito de máquinas en general establecido en la calle Moreno 401 de la firma comercial Bramburg y Compañía, se produjo un incendio cuyo origen se supone haya sido un corto circuito.
El fuego comenzó en una gran cantidad de estopa, y rápidamente se propagó a las demás instalaciones de la casa, ocasionando pérdidas que ascienden a 5.000 pesos.
El personal del comercio aludido, secundado por vigilantes de la comisaría 2.ª consiguió extinguir el fuego instantes más tarde.

INSTRUCCION PUBLICA

INAUGURACION DE TRES ESCUELAS

Sus características principales

El Consejo Nacional de Educación, inaugurará en los primeros meses del corriente año tres nuevos edificios escolares, que espera han de contribuir a resolver el problema de la falta de asientos en las escuelas de los barrios en que se levantan. Estos tres edificios son la escuela Almafuerte, calle Deán Funes entre Brasil y Salcedo, la escuela Olegario Andrade, en la calle 24 de Noviembre 1536, y la escuela General La Madrid, en la calle La Madrid esquina Martín Rodríguez.
La escuela "Almafuerte" ofrece la característica de su estrecho frente a la calle, que apenas alcanza a m. 7.50, bifurcando su fondo dentro de la manzana en dos alas divergentes de metros 45.85 por 17.60 metros y 29.15 por 18.55 metros cada una de ellas. Edificada en dos plantas, esta escuela consta de: vestíbulo de entrada, dirección, secretaría, pieza de maestros, con su "toilette", 10 aulas, patios abiertos y cubiertos, servicios sanitarios, etc. La casa habitación del director y el departamento para el portero completan el conjunto. La capacidad total de este edificio escolar es de 400 alumnos por turno.
La escuela "Olegario Andrade", es de los edificios a inaugurarse, el que dispone de un terreno más amplio, regular y mejor proporcionado, pero cuyo nivel estaba casi a m 3.50 sobre el de la calle, por lo que hubo que desmontar y trasportar, fuera de la obra, cerca de 5.500 m. c. de tierra. En la planta baja de este edificio, se distribuyen las dependencias administrativas, museo escolar, los patios abiertos y cubiertos, servicios sanitarios, etc. En los dos pisos altos, se reparten las 13 aulas, el salón de actos públicos, etc. Tiene, también, casa-habitación independiente para el director y pieza para porteros. La capacidad total de esta escuela es de 520 alumnos por turno.
La escuela "General La Madrid" está situada en el terreno de una zona inundable, por lo que ha sido necesario levantar el piso interior del edificio, m. 1.70 sobre el nivel de la acera, y por la precaria consistencia del subsuelo ha sido necesario fundar la construcción sobre pilotes de hormigón armado de m. 5 de largo cada uno y que llegan hasta la tosca. Las reducidas dimensiones del terreno no han permitido aumentar el número de aulas, en razón de la escasez de superficie destinada a patios de recreo. Ocho son las aulas de esta escuela, además de las dependencias administrativas y casa para el director. Su capacidad es de 320 alumnos por turno.
Estas son, en rasgos generales, las principales características y la distribución interna de las tres nuevas escuelas. Con sus 1.240 bancas, las tres escuelas a inaugurarse, trabajando en dos turnos, podrán educar a 2.500 niños.
El costo total de las tres escuelas, dice el informe de la dirección general de arquitectura, asciende a $ 629.443.19 moneda nacional. Dividida esta cantidad por las 1.240 bancas, da un promedio, por banca, de $ 507.61 m/n. Licitadas estas obras, en épocas de una absoluta anormalidad en los precios de los materiales, y habiendo tropezado con dificultades técnicas excepcionales, que las encarecían, como en los casos del desmonte de la escuela Olegario Andrade y de las fundaciones de la escuela General La Madrid, el costo, por banca, excedió en más de 100 pesos m/n, el costo máximo fijado el año pasado por la ley de presupuesto, para las escuelas a construirse en la capital. Lo erróneo, agrega, de esta limitación a una suma tan exigua, ha podido comprobarse prácticamente, no ya en el caso de las escuelas a inaugurarse, cuyas licitaciones fueron anteriores a esa disposición, sino en el caso de los edificios escolares Francisco de Victoria, Quintino Bocayuva, Guido y Spano, Carlos Pellegrini, General Güemes y Cangallo 1136, cuyas licitaciones debieron ser anuladas, en razón de pasar el costo, por banca, de la suma prefijada. Por esta causa, ha quedado en suspenso la construcción de dichas escuelas, hasta tanto se amplíe ese costo máximo, o hasta tanto lo haga posible la situación de la plaza, en cuanto a precio de los materiales.

Escuela Juan Lavalle — El próximo lunes se inaugurará la escuela superior Juan Lavalle, situada en la calle Arrecifes 3950.

El "scoutismo" en las escuelas — La junta ejecutiva de la Asociación Nacional de Boy-Scouts Argentinos ha dirigido una nota al presidente del Consejo Nacional, por la cual solicita que, en concordancia con los términos del decreto por el cual el Poder Ejecutivo declara nacional a esa institución, se incorpore a los grados superiores de la instrucción primaria la enseñanza del "scoutismo" en la forma en que la asociación viene ejerciéndola entre los niños que tiene asociados.

Creación de escuelas — Se ha resuelto crear la escuela nacional 114, en La Ramadita, departamento Tinogasta, Catamarca, y nombrar directora de la misma a la actual maestra auxiliar de la escuela 63 de la misma provincia, señorita Ernestina Cerda.

Distribución de maestros por los directores — El Consejo Nacional de Educación ha resuelto aclarar la disposición del artículo 63, inciso sexto, del reglamento general de escuelas, en el sentido de que la facultad que acuerda a los directores de designar a cada maestro el correspondiente grado, debe entenderse dentro del turno a que pertenece el personal, y que en el caso de que la mejor distribución del mismo, exigiera un cambio de turno para alguno de los maestros, deberá obtenerse previamente la conformidad del interesado o una autorización expresa de la inspección técnica general.

Confederación Nacional de Maestros — Hoy, a las 5 p. m., en su local Sarmiento 2802, el comité central de la Confederación reanudará sus sesiones interrumpidas por las vacaciones.
El señor Schilling informará sobre las diversas gestiones que se efectuaron y los resultados obtenidos por la comisión que durante el receso del comité tuvo a su cargo conseguir de los poderes nacionales se incluya en el presupuesto del corriente año la escala de sueldos o en su defecto un aumento del 20 por ciento; rebaja en los pasajes en ferrocarriles y trasportes fluviales; regularización del pago de los sueldos y mejora de los mismos para los magisterios de las provincias.
Los señores Carranza, Curchod, Cornejo, Stieben y Schilling darán cuenta también del resultado alcanzado en los trabajos de organización de la Confederación Nacional de los Magisterios de las provincias de Buenos Aires, Santa Fe, San Luis, Córdoba, Entre Ríos y Corrientes.

Centro Estudiantil Comercial Sur — El Centro Estudiantil de la Escuela Comercial Sud, con motivo de la resolución referente al incidente de aquel instituto de educación, ha resuelto hacer las siguientes declaraciones: "que no existe un espíritu de resistencia entre los alumnos que asisten a clase de la mencionada escuela contra el director interino". Además "que la mencionada resolución de la Federación Universitaria, se debe a una información falsa llevada al seno de la comisión". Y en vista de estos antecedentes, el Centro Estudiantil ha resuelto "desconocer las conclusiones a que ha arribado la Federación Universitaria y rechazar la invitación de la misma con el propósito de organizar otra de estudiantes secundarios, por cuanto reconoce en estas capacidad suficiente para resolver sus propios asuntos".

Escuela profesional número 5 de mujeres — El personal subalterno de la escuela profesional número 5 de mujeres ha entregado al diputado nacional doctor Repetto una nota, por la que le solicita que gestione el cumplimiento de la ley del salario mínimo para ese personal.

PROVINCIA DE BUENOS AIRES

LEGISLATURA

CAMARA DE DIPUTADOS

Sesión en minoría

EL ASUNTO DE MAR DEL PLATA

Con asistencia del ministro de Hacienda, que había concurrido a contestar la interpelación que se le formulara por el asunto del Club Mar del Plata, y bajo la presidencia del señor Alconada se reunió ayer en una breve sesión en minoría la Cámara de Diputados, pues sólo habían concurrido a la casa 32 de sus miembros.
El señor Arana lamentó la falta de número, pues la comisión de presupuesto había presentado su despacho y este proyecto hubiera podido ser tratado.
El señor Errea pidió la palabra, y dijo que era de sentir indudablemente que la Cámara no tuviera "quorum", pues ella tiene avocado un asunto que estima de suma importancia y de trascendencia para el porvenir del gran balneario de la República.
Lo lamento doblemente—agregó— porque se encuentra en el recinto el señor ministro de Hacienda, y desde el momento que lo veo ocupando su banca, debo pensar que ha venido con el firme propósito de contribuir al esclarecimiento de los últimos hechos que se han producido con motivo del tan manoseado asunto del Club de Mar del Plata. Lamento también que no se encuentre presente en este momento, ninguno de los diputados, por que tengo entendido que los que han formulado la interpelación al Poder Ejecutivo han sido dos diputados, y creo que al respecto podría informar la secretaría sobre el nombre de los dos diputados interpelantes y las preguntas que han formulado.
Señor presidente. (Alconada) — Los diputados interpelantes son los señores Amoedo y Káiser, y sobre las preguntas va a informar la secretaría.
Señor Errea.—Lamento doblemente la ausencia de los señores diputados, porque ellos nos pudieran haber aportado también una serie de conocimientos y de datos que hubieran podido ilustrar el asunto.
A pedido del señor Errea se leyó la minuta de interpelación y después dijo este diputado:
—Yo debo agregar lo siguiente: que no me explico en ninguna forma cómo el Poder Ejecutivo de la provincia, después de haber celebrado un convenio llamado "caballeresco", y que así lo califico yo también, haya recibido en virtud de ese convenio, la suma de 150.000 pesos, y si mal no recuerdo, en tres cuotas.
Como el señor Arana objetara que se estaba entrando al fondo de la cuestión, y que se trataba de una sesión en minoría, la presidencia la dió por terminada, siendo las 4 p. m.
La Cámara ha sido nuevamente citada para el lunes próximo, anticipándose como muy difícil que se reuna, no obstante estar listo el despacho de la comisión de presupuesto por el que se ponen en vigor dos nuevos duodécimos del presupuesto del año pasado.

EN LOS MUNICIPIOS

NUEVOS COMISIONADOS MUNICIPALES

El Poder Ejecutivo designó ayer los siguientes comisionados en los partidos que han sido convocados a elecciones para el 30 del corriente:
Baradero, Miguel J. Escotegui, comisario; General Conesa, Franklin Aguirre, comisario; General Lavalle, José M. Sarobe, comisario inspector; General Paz, Diego Bagnasco, comisario; General Rodríguez, Manuel Sánchez Vera, comisario, General Sarmiento, Julio Villamayor, comisario; General Villegas, Benito Aldazabal, comisario; Juárez, Julián Muñiz, comisario inspector; Marcos Paz, Luis Aldaz, comisario inspector; Matanza, Martín Obrego, comisario; Pilar, Miguel Allier, comisario, Rivadavia, Carlos R. Sabelli; Salto, Leopoldo Flores, comisario inspector, y Villarino, Fortunato Costa.
San Martín, comisionado escolar, Santiago Sabaró; Avellaneda, comisionado escolar, Sebastián Iparraguirre.

En el hospital Zenón Videla Dorna, de Monte — Homenaje a las damas fundadoras.
Monte, marzo 14 — En el hospital Zenón Videla Dorna, se ha efectuado una significativa ceremonia, motivada por la inauguración de un cuadro de honor, en ocasión del vigésimo aniversario de la inauguración del referido hospital.
La Sociedad Damas de Beneficencia, con tal motivo, resolvió rendir un homenaje de reconocimiento y gratitud a las damas que constituyeron las diversas comisiones, desde su fundación hasta el presente, formando con sus nombres dicho cuadro de honor que fué inaugurado el 12 del corriente.
Reunidas las damas, se resolvió enviar un saludo telegráfico al señor Raúl Videla Dorna, benefactor del establecimiento e hijo del fundador del mismo. Acto continuo, la presidenta descubrió el cuadro; pronunció enseguida un elocuente discurso alusivo al acto la secretaria, señorita Petrona Sarmiento, quien fué muy aplaudida.
—El 23 del corriente se efectuará solemnemente la inauguración del pabellón de maternidad Nieves Riglos de Videla Dorna, construído en el hospital local. Esto dará margen a una lucida reunión social.

CRONICA SOCIAL

TARDES DE BOSQUE — Mañana concurrirá al paseo del bosque la banda de policía, que ejecutará un selecto programa musical, con motivo de ser día de moda.
CORSO INFANTIL — En los jardines del Zoológico, de esta capital, se realizará mañana, por la tarde, el último corso infantil de la serie de los organizados por la dirección de ese paseo. En la misma reunión serán distribuídos los premios a los niños que se hayan destacado por la originalidad de sus disfraces.
COMPROMISO — La señorita Delia della Croce ha concertado su compromiso de enlace con el doctor Rodolfo Senet (hijo). Con tal motivo los novios han sido muy felicitados por sus relaciones.
(De nuestros corresponsales, por telégrafo)
LEON GURUCIAGA — SU FALLECIMIENTO — San Nicolás, marzo 14 — No obstante ser esperada desde hace varios días, produjo honda y unánime pena el fallecimiento ocurrido hoy del educador señor León Guruciaga, decano del magisterio de la provincia, que desaparece en el ejercicio de elevadas funciones.
Honda huella de su intelectualidad y amor al magisterio deja el señor Guruciaga en ésta, donde se radicó como educador desde hace más de cuarenta años; su acción, no menos meritoria, se ha hallado siempre reflejada en las columnas de la prensa local, a cuyos progresos de todo orden contribuyó vigorosamente.
El acto del sepelio se espera que asumirá mañana formas imponentes y a él se adherirán oficialmente instituciones escolares, sociales y de beneficencia.
REUNIONES SOCIALES — Ramos Mejía (Matanza), marzo 14 — Mañana se realizará un baile oficial en el Club Social Ramos Mejía.
El domingo, por la noche, habrá corso de flores y se distribuirán los premios instituídos por la comisión del corso de carnaval.
Zárate, marzo 14 — En el teatro Hispano Argentino se efectuará mañana, a las 9 p. m., un concierto vocal e instrumental, como inauguración oficial y en beneficio del Comité Cultural Universitario. En la fiesta tomarán parte niñas y caballeros de esta sociedad. El profesor Guaglianone, de la Universidad de La Plata, dará una conferencia.
General Sarmiento, marzo 14 — La comisión de fiestas de carnaval ha resuelto efectuar el domingo un corso de flores, que según se espera resultará muy lucido.
NECROLOGIA — Juárez, marzo 14 — Falleció la señora Gabriela Udaquiola de Ortiz. Hoy fueron inhumados sus restos ante numerosa concurrencia.
Carmen de Areco, marzo 14 — Es muy sentido el fallecimiento del antiguo y apreciado vecino, señor Juan Basso.
A la inhumación de sus restos asistió numerosa concurrencia.

ENSEÑANZA UNIVERSITARIA

Facultad de Agronomía y Veterinaria
El decano de la Facultad, mediante gestiones empeñadas ha obtenido que el profesor jubilado doctor Carlos Spegazzini se haga cargo por este año de la cátedra de patología vegetal, materia que es una de sus especialidades.
Con este motivo el decano ha dirigido al profesor Spegazzini una conceptuosa nota de agradecimiento.

Escuela de Ciencias Jurídicas y Sociales
Los exámenes del 17 del corriente se efectuarán en el siguiente orden:
Derecho Comercial argentino, Penal argentino y sociología.
Día 18: Historia del Derecho argentino, Derecho Civil (primer curso y Derecho Civil (tercer curso).
Día 20: los indicados con anterioridad, más Legislación Industrial y Agraria, H. Constitucional, L. Administrativa, Comercial comparado y Civil comparado.

VARIAS NOTICIAS

Jueces de paz de Carlos Casares
Fueron nombrados para Carlos Casares, jueces de paz, titular Florindo Guglielmino, y suplente Enrique L. Silva.

Sociedades jurídicas
Han sido aprobados los estatutos de la sociedad Centro Comercial de Rivadavia, del partido del mismo nombre, reconociéndole al mismo tiempo en el carácter de persona jurídica.

Importante donación
El doctor Juan A. Roth, juez del crimen del departamento de la capital, se ha dirigido al inspector general de prisiones, señor A. Molinero, adjuntándole una boleta de depósito, a la orden de la inspección por la suma de 5.651.10 pesos moneda nacional, importe de los sueldos que le corresponden por los meses de junio a noviembre próximo pasado.
El director de prisiones ha acusado recibo de la nota del doctor Roth, agradeciendo la valiosa donación.

EDUCACION

Iniciación del curso escolar en Pehuajó — Insuficiencia de las escuelas.
Pehuajó, marzo 14—Debido a las activas gestiones de los miembros del consejo escolar local, es altamente satisfactorio el resultado de la inscripción para las clases que se han iniciado en las escuelas públicas. En varias escuelas se ha conseguido doblar el número en relación al año anterior.
Este resultado plantea también un nuevo problema a las altas autoridades de la provincia, pues con el personal actual será imposible atender tan considerable número de educandos.
El aumento de población y la gestión más eficiente en el sentido de asegurar una mayor asistencia de alumnos, hacen indispensable la creación de nuevas escuelas, tanto en la ciudad como en la campaña.

Escuela normal de Morón — Exámenes postergados — Apertura de las escuelas primarias.
Morón, marzo 14 — Los exámenes en la escuela normal popular no se tomarán todavía como lo anunciara la secretaría de esa institución, a causa, según se informa, de que aún no han sido designados los inspectores que compondrán la mesa. Probablemente se efectuarán dentro de la presente semana.
—Se ha iniciado el curso escolar del corriente año, con bastante afluencia de alumnos en todas las escuelas oficiales del distrito.
El ánimo de los maestros se halla algo decaído a causa de la demora producida en el pago de sus sueldos, pues se les deben actualmente cuatro meses.

Apertura de una escuela evangélica en Balcarce
Balcarce, marzo 14 — El director de la escuela evangélica gratuita, señor Labbe, ha abierto aquí un colegio, agregando al programa oficial de enseñanza, clases de música, artes y oficios y francés.

Iniciación del período escolar en Lomas del Mirador
Lomas del Mirador (Matanza), marzo 14—En la escuela nacional número 78, que dirige el señor Antonino Lombardo, se han iniciado las clases en los seis grados, con una inscripción de 200 alumnos.

MOVIMIENTO POLITICO

LA CONVOCATORIA A ELECCIONES

Presentación del partido Radical

El doctor Isaías R. Amado, en su carácter de presidente del comité de la Unión Cívica Radical de la provincia, se presentó ayer al ministro de Gobierno manifestando que tenía conocimiento por los diarios de una nota presentada por el doctor Rodolfo Moreno (hijo), en nombre del partido Conservador, en la cual solicita que se deje sin efecto la convocatoria para elegir un diputado por la sección cuarta y otro por la sexta, porque a su juicio, "se infringiría el artículo 51 de la Constitución de la provincia, que establece que en toda elección las fracciones políticas tendrán una representación proporcionada al número de votos que aporten a los comicios", y que en el caso actual saldría favorecido el partido político que presentase mayor número de votos. La suspensión la solicita, además, y, según expresa, "sin móvil partidista, velando por el fiel cumplimiento de una cláusula constitucional y para que se garantice el principio de representación proporcional".
Comentando esta argumentación, dice que procede también con un criterio estrictamente legal y expone las ideas dominantes en el partido cuya representación ejerce, en el cual, el cumplimiento de la Constitución ha sido guía y punto de mira en largos períodos de lucha política. A este respecto agrega que el decreto que ha dictado el Poder Ejecutivo convocando a elecciones a las secciones 4a y 6a., no infringe la regla del artículo 51 porque no se trata de elecciones comunes, podríamos decir originarias, sino que son elecciones de simple integración.
Respecto a la reclamación del Partido Conservador, caben objeciones de forma y de fondo.
En cuanto a la primera, la reclamación habría que presentarla ante la Suprema Corte, toda vez que es el tribunal único que tiene jurisdicción para declarar la inconstitucionalidad de las leyes, y el Poder Ejecutivo ha procedido en virtud del texto expreso del artículo 55 de la ley de elecciones. En lo que respecta al fondo, ese por demás sabido que en las constituciones solamente se establecen principios generales que luego reglamentan las leyes especiales que dicte el Congreso. La proporcionalidad en la representación, que es la regla de todas las elecciones populares (art. 51, invocado), para que cada opinión tenga un número de representantes, proporcional al número de sus adherentes, está sometida a la aplicación práctica, pues la misma Constitución establece que ella se hará "según el sistema que para la aplicación de este principio determine la ley".
Esta ley, que es la de elecciones, establece en su artículo 55 "que las elecciones de integración de ambas Cámaras se efectuarán el primer domingo después de trascurrido un mes a contar desde el día en que el presidente respectivo comunicase las vacantes al Poder Ejecutivo". Se ve, pues, que estas integraciones se refieren a las vacantes producidas cualquiera que sea su número, toda vez que sería absurdo suponer la necesidad de que lleguen a seis esas vacantes por lo menos, en cada sección, que es el mínimo con que el artículo 52 de la Constitución considera garantizada la representación proporcional en la Cámara de Diputados.
Pero, si bien no estoy de acuerdo, agrega, con el argumento de la inconstitucionalidad alegada, entiendo que la convocatoria es [illegible] por no corresponder al P. E. El mismo artículo 55 citado agrega "que si el P. E. omitiese hacer la convocatoria dentro del término señalado, ésta deberá ser hecha por el presidente de la Cámara que corresponda". Como ha transcurrido más de un mes desde ese aviso, la convocatoria no es hecha por la única autoridad que puede efectuarla, en cuyo caso adolece de nulidad, por falta de jurisdicción en el P. E. Si el acto nulo se ejecutara, tanto el gobierno como los partidos políticos habrían efectuado gastos y sufrido molestias inútilmente.
Además, y como argumento parcial, se observa que existen algunos inconvenientes que deben subsanarse por el P. E. y que tal vez no existan términos hábiles para corregirlos.
Es uno de ellos la creación del partido L. N. Alem, con fracciones de tierras tomadas a los limítrofes.
Alem no tiene padrón nacional ni provincial, y en los partidos que han sufrido cercenamiento, no se ha hecho todavía el desglose de votantes de los padrones nacional y provincial, para saber quiénes votarán en un punto y quiénes en otro lugar. Ejemplo: Se han sacado a Lincoln dos cuarteles, ¿dónde votarán esos ciudadanos? ¿En Lincoln? No, porque forman parte del comicio de Vedia. ¿En Vedia? No, por falta de padrón.
Finalmente, sería razón atendible el esfuerzo que representa para los partidos mover esos electorados, para elegir un diputado por un año y otro por dos años, en que los gastos son considerables, pero estos motivos pueden llevar a otras conclusiones que no justifican el equivocado amparo de un precepto constitucional.
Termina manifestando que somete estas consideraciones al criterio del P. E., para que resuelva lo que estime conveniente.

Partido Conservador
COMITE DE LA SECCION TERCERA
Se reunió anoche el comité de la sección tercera, dando por terminados los trabajos de organización de la asamblea a realizarse el 18 del corriente, a las 9 p. m., en el teatro San Martín, acto al que concurrirán una delegación de la junta de gobierno del partido y diputados nacionales.
El orden en que harán uso de la palabra los oradores designados, será el siguiente: doctor Victorio M. Delfino, doctor Rodolfo Moreno (hijo), doctor Matías G. Sánchez Sorondo, doctor Adrián C. Escobar, ingeniero Roberto P. Martínez y doctor Francisco Uriburu.
—Se resolvió instalar con carácter permanente, desde el 20 del corriente, un consultorio jurídico, desempeñado por el presidente doctor Delfino, el vicepresidente Dr. Villalobos, y el vocal contador Manuel Mira Martínez. Estará a disposición del electorado a cualquier hora, en el local del comité, calle 51, número 466, entre 4 y 5.
—Se resolvió, asimismo, alquilar un local propio para el comité de esta sección, y otro transitorio para las elecciones, en un barrio distante de éste.
—Fueron incorporados por unanimidad al comité el ingeniero Guillermo Alberto Fournier, contador Manuel Mira Martínez, señor Miguel Fernández, y otros.
—Se ha dividido toda la sección 3.a en diez radios, a cargo de dos miembros para cada radio, a los fines de la propaganda electoral.
—El registro de adherentes de la sección se encuentra abierto de 8 a. m. a 12 de la noche, en el local del comité de 51.
—Se resolvió activar la propaganda electoral. Desde el 19 del corriente deben darse dos conferencias los martes, jueves y sábados, explicando el programa electoral que hemos dado a conocer, y en los lugares que se indicarán.
—Se pasó luego a considerar los candidatos a concejales municipales que sostendrá la sección 3.a en la elección del 30 del corriente.
Se eligió la siguiente lista: doctor Estanislao Bejarano, ingeniero Roberto P. Martínez, señor Manuel Campodónico, doctor Ulises Villalobos, escribano Demetrio González Cáceres e ingeniero civil Julio Hinguelet.

CONFERENCIA EN MERCEDES
Mercedes, marzo 14—Mañana se efectuará en el teatro Español una conferencia política, en la que harán uso de la palabra los doctores Rodolfo Moreno (hijo), Mariano Demaría, Francisco Uriburu, José María Vega y Mariano de Vedia.

Partido Radical
REORGANIZACION DE SUBCOMITES EN SAN MARTIN
Santos Lugares (San Martín), marzo 14 — El comité Hipólito Irigoyen sigue reorganizando los subcomités de las villas del partido.
Mañana se efectuará una asamblea en Sáenz Peña y el domingo otra en Ciudadela.
El 22 se realizará una reunión para preparar la lista de candidatos a municipales.

CRONICA POLICIAL

Riña en Coronel Suárez — Muerte de uno de los contendientes
Anteayer a las 4 p. m., en la casa de comercio denominada Santa Ana, en el cuartel 7 de Coronel Suárez, después de un cambio de palabras se trabaron en pelea Rafael Díaz o Carrizo y Lisandro Borjas, armados de cuchillos.
De la refriega resultó el primero herido en la nariz y el antebrazo derecho, y el segundo de una puñalada en el costado derecho, a causa de la cual falleció horas después.
Díaz ha sido detenido.

Hechos diversos
En Mercedes, Ernesto Liberanome, armado de cuchillo, infirió una lesión a la mujer Palla Pérez, y agredió también a una hija de ésta llamada Miguela. El hecho ocurrió después de una discusión. El acusado ha sido detenido.
—En el cuartel primero de San Andrés de Giles, anteanoche, a las 10.30, Juana Rodán fué herida por Juan Rodríguez, con un látigo.
El acusado ha sido detenido.
—En el domicilio de Domingo E. Lerabide, en Dolores, previo un cambio de palabras, Bernardo Espil y Florencio Adrián Ituarte se tomaron en pelea, armados de cuchillo y palo, respectivamente. Ambos resultaron heridos, uno en la cabeza y el otro en el brazo izquierdo. Se hallan detenidos.

ENVASES PARA LA COSECHA

(De nuestros corresponsales, por telégrafo)
Elisa, marzo 14 — Se hace notar la escasez de bolsas para envasar los cereales.
Paraná, marzo 14 — El correo devolvió las cartas dirigidas por la Royal Commission, a Paraná, a los colonos Andrés F. Schröeder, Juan S. Ibarra y José M. Solari, quienes son desconocidos aquí.

FERROCARRILES

Gestiones de los lecheros
La Asociación Cosmopolita de Lecheros Unidos se presentó a la dirección general de ferrocarriles y a la gerencia del ferrocarril Oeste, para solicitar que la descarga de leche que se hace actualmente en la estación del Once, como vía de ensayo quede establecida con carácter permanente.
También solicita que la empresa mencionada habilite otro galpón para la descarga del producto, que reuna mayores comodidades que el que se utiliza con ese fin.
Además, indica la conveniencia de que la empresa del Oeste establezca un tren lechero que, parando en todas las estaciones remitentes del producto, vaya directamente a la estación Once, pues en la actualidad solamente existe un tren lechero el cual, debido al tiempo que demora en la estación Donato Alvarez, para efectuar la descarga, llega muy tarde a la estación Once, lo que origina perjuicios a los lecheros que en ésta esperan el producto.

Cambio de nombre de estación
Se resolvió cambiar el nombre de la estación actualmente conocida por El Arañado, ubicada en la provincia de Córdoba, en el ramal de Las Rosas a Villa del Rosario, del ferrocarril Central Argentino, la cual en lo sucesivo se denominará San Alberto.

Incendio de equipajes
Se nos informa que en la estación Alto Pelado, del ferrocarril Buenos Aires al Pacífico, se quemó un vagón con todos los equipajes de los pasajeros que llegaron en el internacional de Chile, el lunes por la noche.
Parece que el hecho se ha producido en forma intencional, y la empresa ha indemnizado ya a los pasajeros por las pérdidas ocasionadas por el incendio.

PROVINCIA DE SANTA FE

ESTABILIDAD Y ESCALAFON DEL MAGISTERIO

Proyecto presentado al P. E.

Acaba de ser enviado al Ministerio de Instrucción Pública de la provincia el proyecto de ley sobre escalafón y estabilidad del magisterio, preparado por la Sociedad Unión del Magisterio, para que en su oportunidad sea presentado a la legislatura, para su aprobación.

En dicho proyecto se establece el ascenso por riguroso orden de mérito; para los nombramientos, el título, servicios anteriores y clasificaciones del aspirante, cuya escala será: profesor normal, maestro normal nacional, maestro normal provincial, maestro supletorio y aspirante sin título, etc., debiéndose tener siempre en cuenta para la designación el que tenga mayores servicios docentes prestados.

La escala jerárquica de categorías del personal, cargos y sueldos correspondientes, será ésta:

1.a categoría: inspectores, pesos 350; 2.a categoría, directores, 1.a clase, 250; 3.a categoría, directores, 2.a clase y vicedirectores, 200; 4.a categoría, maestros de 1.a categoría, 180; 5.a categoría; ídem de 2.a categoría, 150; 6.a categoría, ídem de 3.a categoría, 120; 7.a categoría, ídem de 4.a categoría, 100.

El cargo de inspector general de escuelas de la provincia y el de inspector jefe de la inspección de Rosario quedan excluídos de categoría, y el nombramiento podrá recaer en cualquier profesional de dentro o fuera del magisterio de la provincia, que posea título de profesor o maestro normal nacional y tenga, por lo menos, cuatro o seis años de servicios docentes, respectivamente.

Corresponderá la iniciación en cuarta categoría a los profesores normales; en quinta, a los maestros normales nacionales; en sexta, a los maestros normales provinciales, preceptores y profesores especiales con título nacional o provincial; en séptimo, a los maestros con título supletorio, aspirantes sin título y profesores especiales con título extranjero, de academia particular o sin título.

Las vacantes que se produzcan serán llenadas en riguroso orden de merecimientos. A este fin el cuerpo de inspectores técnicos fijará anualmente y numéricamente el concepto profesional de cada miembro del personal de todas las escuelas de la provincia, valorando el título, la antigüedad, la preparación especial, contracción, dotes de gobierno, asistencia, puntualidad y trabajos didácticos. El título se valuará así: profesor normal, 4 puntos; maestro normal, 3 puntos; maestro normal provincial, preceptor y subpreceptor, 2 puntos; sin título, 1 punto.

La antigüedad a razón de un punto por cada dos años de servicios.

La preparación especial, contracción y dotes de gobierno, dentro de la escala de 1 a 5.

La asistencia y puntualidad, de 1 a 5, a base del porcentaje anual de faltas.

Los trabajos didácticos serán calificados con notas de regular, buenos, muy buenos y sobresalientes, correspondiendo a estas notas las clasificaciones: 1, 2, 3 y 4, respectivamente.

El proyecto establece después la estabilidad del personal y las causas que darán motivo a amonestaciones y penas.

Respecto de la bonificación, el artículo 16 establece lo siguiente:

Por cada cuatro años de servicios continuos en el mismo empleo, contados desde la fecha de su nombramiento, el personal gozará una bonificación gradual que se considerará como aumento de sueldo, en la forma siguiente: a los cuatro años, el 15 por ciento; a los ocho, el 20 por ciento; a los 12, el 25 por ciento; a los diez y seis, el 35 por ciento.

En el resto del articulado del proyecto queda comprendido las licencias, examen médico, etc.

LEGISLATURA

Interpelación al Poder Ejecutivo

Santa Fe, marzo 14 — Según se me informa, en una de las primeras sesiones legislativas, los diputados demócratas fundarán una interpelación al Poder Ejecutivo para conocer las causas por las cuales no se cumple la ley orgánica de los tribunales en la parte que estatuye que el nombramiento de jueces de paz legos debe recaer en personas con vecindad en el distrito donde van a actuar.

ADMINISTRACION PROVINCIAL

Declaraciones del ministro de Hacienda

Santa Fe, marzo 14 — Entrevistado el ministro de Hacienda por un redactor de "Nueva Epoca" acerca del empréstito, dijo que éste no ha sido negociado aún, y que el Poder Ejecutivo no ha obtenido hasta ahora ningún dinero por tal concepto. Añadió que mañana será firmado un decreto, por el cual se autorizará a los señores Pedro y Juan Benvenuto, de Buenos Aires, para cotizar los títulos de dicho empréstito en la Bolsa y que cree que la negociación será difícil, dada la mala situación del país y la baja de todos los títulos.

Respecto de otros asuntos, el ministro indicado dijo que está preparando varios proyectos que presentará a la Legislatura, entre ellos, uno que reforma la ley del régimen administrativo, y otro, por el cual se combaten los latifundios.

Asimismo declaró que el Poder Ejecutivo pedirá a la legislatura la sanción del proyecto del diputado Ramírez, que crea un impuesto a los tabacos y alcoholes, porque lo considera necesario para equilibrar las entradas y los gastos de la provincia.

Agregó, que en el caso de que se insista en rechazar esos proyectos, se deberá buscar otras fuentes de recursos para el erario público.

Fondos para el consejo de educación

Santa Fe, marzo 14 — Se evidencia el propósito del Poder Ejecutivo de hacer que sea eficaz la acción del presidente interino del consejo de educación, pues cada día le entrega nuevas sumas de fondos. Hoy le entregó 50.000 pesos más.

ROSARIO

MUNICIPALES

CONCEJO DELIBERANTE

Diversos asuntos tratados

MINUTAS E INTERPELACIONES

Rosario, marzo 14 — Se reunió el concejo deliberante, bajo la presidencia del doctor Carlos Paganini y con asistencia de 16 miembros.

Aprobada el acta de la sesión anterior y después de haberse dado entrada a diversos asuntos, el concejal Morra pronunció un largo discurso sobre el retiro de las hermanas de caridad que prestan servicio en el hospital Rosario. Dijo que aquéllas abandonarán el establecimiento en la semana entrante, en virtud de la desorganización que reina en el mismo, pues que había pasado una nota a la intendencia, en la que piden se designen sus reemplazantes.

El señor Morra formuló una moción que fué aprobada, para que se designe una comisión especial que practique una investigación tanto en dicho establecimiento como en toda la Asistencia Pública. Dicha comisión quedó formada por los señores Ferreira, Morra, Oroño, Rastelli y Rosenthal.

La investigación comprenderá también el hospicio de niños que funciona en el hospital Centenario.

Acto seguido se aprobó una minuta del concejal Cardarelli, a fin de que la intendencia reglamente la circulación de los automóviles y el tráfico en general.

Luego se aprobó una interpelación al departamento ejecutivo y se designó la sesión del viernes próximo para que el intendente conteste las preguntas siguientes, relacionadas con el asunto de la arena:

Causas por las cuales el señor A. H. Bassy no cumple el contrato con la municipalidad para el suministro de arena; causas por las cuales la municipalidad no cumple el contrato celebrado con dicho señor; gestiones que haya realizado la intendencia para poner término a este estado de cosas; motivos que ha tenido la intendencia para no gestionar del concejo deliberante la creación de un impuesto diferencial a la introducción de arena particular en competencia con la municipalidad; por qué siendo la arena de propiedad de la comuna, permite que sea extraída por [illegible]

por intermedio del asesor letrado informe del estado del pleito que sigue el señor Bassy contra la municipalidad ante la justicia federal, y opine sobre el posible resultado del mismo.

—Se sancionó después una minuta del concejal Rosenthal, a fin de que la intendencia indique el monto a que ascienden los impuestos cobrados hasta ahora y que corresponden a los años 1916, 1917 y 1918.

Fué aprobada también otra minuta por la que se manda restablecer el alumbrado público eléctrico en todo el municipio, y en caso de que la intendencia no pudiera hacerlo, indique por qué causas.

El concejo aprobó luego el único asunto comprendido en la orden del día, y por el cual se autoriza a la intendencia a pagar 2.326 pesos al señor Cleofé Lupi, que se le adeudan por suministro de madera a los talleres de maestranza municipal.

—El presidente, señor Paganini, hizo moción en el sentido de pedir a la Cámara de Apelaciones de los tribunales ordinarios de ésta, una copia del fallo que revocó la sentencia del juez de instrucción, doctor Díaz Guerra, quien había decretado la libertad de todos los detenidos por el último asalto que se llevó contra el corralón de limpieza y la maestranza.

Con este motivo, el concejal Ferreyra afirmó estar comprobado que el asalto se había efectuado con el exclusivo fin de hacer desaparecer ciertos documentos a raíz de la investigación que se practicaba, no lográndose el fin propuesto.

El tranvía a Fisherton

Rosario, marzo 14 — La empresa de tranvías eléctricos habilitará mañana la línea hasta Fisherton, que es una desviación de la número 14.

JUDICIALES

Quiebras

Rosario, marzo 14—El juez en lo civil, doctor Casal dejó sin efecto la quiebra dictada contra la firma Imaz, Galazar y Cía., y deja a salvo los derechos y acciones que pudieran corresponder a la misma contra quien inició los procedimientos.

—El mismo juez declaró en quiebra a los comerciantes Francisco Mas y Restituto Medina.

NOTICIAS DE POLICIA

El respeto a la mujer

Rosario, marzo 14—Se hace notar la necesidad de que la policía ejerza una activa vigilancia a fin de impedir que las señoras y niñas sean molestadas por los jóvenes que se estacionan en las calles principales de la ciudad.

Accidente fatal

Rosario, marzo 14 — Al joven Fernando Bernia, que venía en el tren de Carcarañá, se le cayó al suelo una pistola que llevaba en un bolsillo del pantalón, y salió un tiro, cuyo proyectil lo hirió en el vientre.

A la llegada del tren, la víctima fué llevada en grave estado a la Asistencia Pública, donde falleció poco después.

El sepelio de sus restos se efectuará mañana.

DIVERSAS INFORMACIONES

Banco Hipotecario Nacional

Rosario, marzo 14 — El señor Magilone, que desempeña el cargo de contador de la sucursal local del Banco Hipotecario Nacional, ha sido designado para el cargo de subgerente-contador de la sucursal de Mendoza.

Entrega de la zona militar

Rosario, marzo 14—Llegó de ésa el coronel P. Marcilessi, quien vino para hacer entrega de la sexta zona militar al comandante del regimiento 11, Guiraldes, que quedará interinamente en el cargo hasta que se designe reemplazante al primero.

Consejo de higiene

Rosario, marzo 14 — Los miembros del consejo de higiene de ésta recientemente nombrados por decreto del Poder Ejecutivo, se reunieron y designaron presidente del cuerpo, al doctor Edgardo Podestá.

Biblioteca Augusto Bebel

Rosario, marzo 14 — Se realizó, en el local de la biblioteca Augusto Bebel, una conferencia organizada por la misma, la que estuvo a cargo del doctor Artemio Zeno y versó sobre "El concepto de la salud".

NOTICIAS UNIVERSITARIAS

FACULTAD DE MEDICINA

Reunión del consejo directivo

NUEVO PLAZO PARA EL EXAMEN DE INGRESO

Bajo la presidencia del decano, doctor Julio Méndez, se reunió ayer el consejo directivo de la Facultad de Medicina, con asistencia de los consejeros doctores Loudet, Señorans, Lanari, Eraúsquin, Fernández, Corbellini, Destéfano, Irizar y Badía. La sesión se inició a las 5.30 y fué levantada a las 7.25 p. m.

Después de un debate en el que tomaron parte todos los consejeros, se adoptaron las siguientes resoluciones: pasar a dictamen de la comisión de enseñanza un proyecto presentado por el consejero Corbellini, sobre el profesorado; conceder licencia al profesor titular de clínica oto-rino-laringológica, doctor Eduardo Obejero, y suplentes doctores Adolfo Nocetti y Leopoldo Uriarte.

Tomar conocimiento de la nómina de profesores uruguayos que dictarán cursos en nuestra Facultad durante este año, de acuerdo con el tratado de intercambio de profesores entre ambas universidades.

Aceptar la renuncia presentada por el profesor titular de clínica génitourinarias, por razones de salud, y designarlo profesor honorario.

Pasar a comisión de interpretación las solicitudes de los centros de Estudiantes del Profesorado Secundario y Profesores de Ciencias y Letras, sobre exención del examen de ingreso.

Postergar la inscripción para examen de ingreso hasta el 22 del corriente, y en la próxima sesión se considerará la moción del consejero Loudet, sobre una segunda fecha de inscripción en junio o julio próximo.

Aprobar las designaciones efectuadas por el decanato para la sustitución de profesores en cátedras vacantes, de acuerdo con la ordenanza respectiva.

Pasar a dictamen de la comisión de enseñanza un proyecto de resolución de los consejeros Lanari y Loudet, sobre levantamiento de una encuesta entre los miembros del profesorado y autoridades médicas del país sobre diversos tópicos de enseñanza e investigaciones científicas.

PRIMERA INSCRIPCION

Hoy vence el plazo para retirar de la secretaría de esta Facultad las boletas correspondientes al pago de la primera inscripción para los cursos del corriente año.

EXAMEN DE INGRESO

De acuerdo con la resolución del consejo directivo, se ha resuelto recibir hasta el 22 del corriente las inscripciones para el examen de ingreso.

ASAMBLEA DE ESTUDIANTES

Se realizó anoche la asamblea de los bachilleres aspirantes a ingresar a la Facultad de Medicina, con asistencia de numerosos padres de estos estudiantes, los cuales resolvieron elevar una nota al consejo directivo de la Facultad, solicitando la derogación del examen de ingreso. Hicieron uso de la palabra el presidente de la junta ejecutiva, señor Pécora; el señor Amadori, y la señorita Elena Benedetti, quien habló en nombre de las señoritas egresadas del Liceo.

La junta ejecutiva celebrará una reunión esta tarde a las 3, en el local de la calle Victoria 1380. Se ha convocado, además, a todos los estudiantes que aspiran a ingresar a la Facultad, a una asamblea que se celebrará mañana.

Facultad de Derecho

INAUGURACION DE LOS CURSOS

Esta mañana a las 9 se realizará la solemne inauguración de los cursos de 1919 de la Facultad de Derecho y Ciencias Sociales.

Por invitación especial, concurrirán al acto el rector de la Universidad, los consejeros, académicos y profesores, haciéndose extensiva la invitación a [illegible]

estudiará la reforma universitaria en relación a los intereses del Instituto que gobierna.

REUNION DEL CONSEJO DIRECTIVO

Después del acto de la inauguración de los cursos, el consejo directivo de la Facultad se reunirá para tratar la ordenanza de exámenes proyectada por la comisión de enseñanza, y asimismo los programas definitivos para el corriente año.

REUNION DE MESAS

El lunes próximo comenzarán los exámenes, de acuerdo con el siguiente horario: a las 9 a. m., ingreso: idiomas (primera mesa); primer año: internacional público; tercer año: comercial (primera parte); quinto año: filosofía jurídica (primera mesa). A las 10 a. m., segundo año: derecho civil (primer curso); quinto año: filosofía jurídica (segunda mesa). A las 4 p. m., ingreso: historia (segunda mesa), a las 5 p. m., cuarto año; derecho civil. Carreras especiales, a las 5 p. m., derecho civil.

Facultad de Filosofía y Letras

REUNION DE MESAS

Esta mañana a las 9 se reunirán las siguientes comisiones examinadoras en la Facultad de Filosofía y Letras: examen de ingreso, escrito y oral. A las 4 p. m., historia argentina, antropología, arqueología, geografía física y humana, crítica y práctica pedagógicas.

Facultad de Ciencias Económicas

REUNION DE MESAS EXAMINADORAS

En la Facultad de Ciencias Económicas se reunían esta tarde a las 5 las comisiones examinadoras de contabilidad, sociedades anónimas y seguros.

—El lunes próximo, a las 9.30 de la mañana, se reunirá la mesa examinadora de derecho internacional comercial; a las 5 de la tarde, las de tecnología industrial y rural, economía política (1a. parte), historia del comercio, y a las 9 de la noche, la de Bancos; el martes 18, a las 5 de la tarde, se reunirá la mesa de régimen agrario.

ASOCIACIONES Y GREMIOS

EL DIA DEL ALMACENERO

El gremio de almaceneros minoristas de esta capital realizará mañana, por vez primera, "el día del almacenero", instituído a iniciativa del Centro de Almaceneros con motivo del 27 aniversario de su fundación. La fiesta se realizará en el salón social, Sáenz Peña 242, a las 9 de la noche.

Conforme a lo resuelto, el producto de las fiestas de "El día del almacenero" se destinará todos los años en beneficio de alguna institución filantrópica; el de esta primera fiesta se destinará a la Caja de Socorros de la Policía y Bomberos de la Capital. Se ha preparado un interesante programa, con el concurso de conocidos artistas.

TRANVIARIOS "ELECTRICOS DEL SUD" — La huelga producida en la compañía de tranvías "Eléctricos del Sur", data de algo más de dos meses, ocasionando evidentes perjuicios a la población de Avellaneda, Piñeyro, Lanús, Talleres, Banfield; Lomas de Zamora y Temperley.

La empresa ha convocado a todo el personal a una conferencia a realizarse el lunes próximo a las 9 de la mañana en la estación Puentecito, y entre las partes hay fundadas esperanzas en que sean zanjadas las dificultades por las cuales no se ha podido dar solución al conflicto.

BIBLIOTECA OBRERA — Esta noche, a las 8.30, se efectuará en el Pabellón de las Rosas la fiesta organizada por la Biblioteca Obrera, en beneficio total de la casa propia. Se efectuarán carreras y concursos de natación, y un baile, al finalizar. El nadador Enrique Tiraboschi realizará algunos números náuticos. Prestará su concurso la banda municipal.

FIESTA SUSPENDIDA — Debido al fallecimiento de uno de sus asociados, el Centro Internacional de Empleados de Hoteles, "Restaurants" y "Brasseries", ha resuelto suspender la fiesta que había anunciado para esta noche.

UNION EMPRESARIOS DE LIMPIEZA Y CASAS DE ENCERADOS DE PISOS — Para tratar diversos asuntos, efectuará asamblea esta noche, a las 9, en el salón Rodríguez Peña 344.

ASAMBLEAS — Albañiles y anexos, mañana, en Córdoba 3040, a las 8.30 a. m.; Cloaquistas, Plomeros y Anexos, en Córdoba 3040, mañana a las 2.30.

ASOCIACION ARGENTINA DE TELEGRAFISTAS Y EMPLEADOS POSTALES — Invita a los empleados de correos y telégrafos, que aún no han sido reincorporados en sus puestos, para inscribirse antes del lunes próximo en las listas respectivas.

COMITE DE EMPLEADOS DE COMERCIO — Este comité pro jornada de 8 horas realizará un acto público mañana a las dos y media de la tarde, en el teatro San Martín. Pronunciarán discursos los ciudadanos Ignacio Sáuz, Juana Rouco, Leonardo Schenini, Leopoldo Rodríguez, doctor Alfredo Carlos Osorio y doctor Alfredo L. Palacios.

OBREROS METALURGICOS — Continúan las huelgas del personal de los talleres de Vasena y de algunos talleres de repuestos para automóviles. La secretaría de los obreros de aquellos talleres se ha trasladado a la calle Bolívar 1119.

CERVECEROS, LICOREROS, REPARTIDORES Y ANEXOS — Se han declarado en huelga los obreros de la casa Pini, según nos informa el sindicato. Solicitan 48 horas semanales y el 30 por ciento de aumento en los salarios, que era de 45 a 75 pesos mensuales. Los obreros se reunen en Estados Unidos 1056.

CENTRO DE ACCION SOCIAL CASTRO BARROS — En la plaza del Congreso realizará una asamblea y conferencia esta noche, a las 8.30. Pronunciarán discursos Justo M. Gómez, presbítero Miguel Villamonte y Juan B. Podestá.

OBSERVACIONES METEOROLOGICAS

Instalación especial de LA PRENSA

Termómetro: A las 3 a. m. hoy 14.8 — Ayer a. m. 17.0; 12 m. 26.0; 6 p. m. 20.0; 12 p. m. 15.0

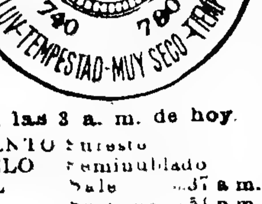

A las 3 a. m. de hoy.

VIENTO	Sureste	
CIELO	Seminublado	
SOL	Sale	.37 a. m.
	Se pone	.54 p. m.
LUNA	Sale	4.10 p. m.
	Se pone	4.37 a. m.

Barómetro: A las 3 a. m. hoy 765.0 — Ayer 6 a. m. 763.5; 12 m. 764.0; 6 p. m. 764.0; 12 p. m. 764.0

Ayer mejoraron las condiciones atmosféricas; la temperatura resultó agradable y, por el ascenso del barómetro y la persistencia del viento del Sureste, el ambiente tornó hacia la normalidad.

Dirección del viento SE., con una velocidad media de 9 1/2 kilómetros por hora. A las 12 de la noche soplaba viento SE.

Humedad: 78.

Temperatura del día 14 del año anterior, máxima, 30 grados, mínima, 19.

Observatorio astronómico de La Plata — Datos de las 7 a. m. — Presión atmosférica: a cero grados y al nivel del mar, 765.40 mm.; temperatura, 19.8; humedad relativa, 94 por ciento; tensión del vapor de agua 16.13 mm.; viento: dirección, SE, velocidad por hora, 15 kilómetros.

Datos de las 2 p. m. — Presión atmosférica: a cero grados y al nivel del mar, 765.05 mm.; temperatura, 25; humedad relativa, 54 por ciento; tensión del vapor de agua 12.67 mm.; viento; dirección, SE.; velocidad por hora, 21 kilómetros.

Avisos de lluvia recibidos por la Oficina Meteorológica Argentina:

BUENOS AIRES

Abel 3 milímetros, Asturias 16, Ayacucho 3, Benites (M.) C G. 4, Berdier 3, Bunge 5, Cadret 3, Calfucurá 2, Caseros 25, Centenario 2, C. Vidal 3, Curarú 9, Dennehy 1, 12 de Agosto 2, Dryadale 5, G. Lavalle 1, Girodias 19, Girondo 11, Guido 2, Larramendi 7, Las Armas 3, Los Laureles 4, Mar del Plata 1, Moctezuma 8, Mones Cazón 16, Papín 23, Pinzón 4, Puan 34, Rancagua 2, Salazar 22, Segurola 1, Solanet 3, Tambo Nuevo 4, Tres Algarrobos 7, Trongé 23, Tuyutí 6, Vivoratá 3, V. de la Plata 21.

SANTA FE

[illegible] Providencia 3, San Cristóbal 2, San Jerónimo N. 4, San Justo 3, Soledad 3, Videla 5.

CORRIENTES

Bella Vista 7 milímetros, Corrientes 3, Goya 9, Itá-Ibaté 78, P. de los Libres 17, Santo Tomé 3.

FORMOSA

Formosa 7 milímetros, Kil. 53 50, Kil. 83 24, Kil. 234 9, Kil. 297 18, Laishí 1.

MISIONES

C. de la Sierra 2 milímetros, Posadas 3.

TUCUMAN

Bella Vista 4 milímetros, Leales 40, Mariño 3, Padará 8, Palá-Palá 9, Ranco 2, Tucumán 3.

SANTIAGO DEL ESTERO

Atamisqui 8 milímetros.

CORDOBA

Alta Gracia 7 milímetros, Ascochinga 44, Cabrera 4, Canals 6, Carrilobo 7, Córdoba 2, Cosquín 4, Cruz del Eje 1, Chucul 18, Elena 8, Guatimozín 4, Holmberg 9, Jesús María 10, Las Varas 15, Malagueño 31, Pozo del Molle 8, Q. Herrado 2, Río Cuarto 7, Río Primero 6, Río Seco 6, Sampacho 1, Santa Rosa Cal 5, Villa María 2.

SAN LUIS

Pisco Yacú 1 milímetros.

JUJUY

Jujuy 4 milímetros, La Quiaca 4.

SALTA

Horcones 1 milímetro, Orán 3, Pampa Grande 9, Rosario Frontera 9, Salta 2, Tala 5.

RIO NEGRO

Ag. Cecilio 5 milímetros, Ag. de Guerra 3, Cinco Chañares 7, Corral Chico 3, Falkner 3, Mancha Blanca 6, Maquinchao 3, Río Colorado 10, San Antonio 5, Sierra Grande 9, Ten Maza 1, Valcheta 3.

CHUBUT

Camarones 4 milímetros.

SOCIEDADES Y CIRCULOS

FIESTA DE LA SOCIEDAD LAGO DI COMO — Con motivo del 51 aniversario de su fundación, la sociedad italiana Lago di Como realizará esta noche una fiesta de gala, en obsequio a las familias de sus socios y sus amistades. Con el concurso de la orquesta que dirige el profesor Sanmartino, en sus salones de fiestas, Cangallo 1756, efectuará un baile esta noche a las 11. Se ha preparado un escogido programa de danzas norteamericanas, algunas de las cuales serán coreadas a medida que se ejecuten, como se acostumbra en los bailes americanos. Las señoras y señoritas que concurran serán obsequiadas con un "lunch".

La sociedad Lago di Como llega a su 51 aniversario en franca prosperidad y disfrutando de prestigio entre todas las corporaciones afines, como asimismo en la colectividad, muchos de cuyos miembros militan en las filas de sus asociados desde que aquélla se fundara.

ESCUELA PARA MAQUINISTAS Y DIBUJANTES MECANICOS — Conmemorando sus bodas de plata, y en homenaje a su fundador, señor Juan Carrera, esta noche, a las 8.30, efectuará una pequeña fiesta, en el local de la escuela Almirante Brown 733. El señor Carrera será obsequiado con un álbum artístico. La comisión del homenaje está formada por los señores Miguel Bramante, José R. Marazzi, Edmundo Penisa, Fernando Huber, Ricardo S. Benvenuto y Antonio Turrisi.

CLUB SOCIAL AMERICANO — Mañana a las 3 de la tarde dará un baile en el salón Rodríguez Peña 361, con el concurso de la orquesta Verona.

CIRCULO VALENCIANO — El primero de abril comenzarán a funcionar las clases de dibujo y pintura, contabilidad, francés e inglés.

El acto inaugural de estas clases se efectuará el 29 de marzo a las 9 de la noche, en el local social, Tacuarí 445, realizándose con tal motivo una pequeña fiesta.

DEPORTES

CARRERAS DE CABALLOS

HIPODROMO ARGENTINO

HANDICAPS

En las carreras handicaps de la reunión del jueves 20 del corriente, en Palermo, se adjudicaron los siguientes pesos:

Premio "Glotón", 1.600 metros — Crocus 59 kilos, Fusta 52, Caboo 51, Sevillano 49, Candileja 48, Briand 48, Cyclenita 47, Mirasol 44, Scratcho 44, Talca 42, La Chispa 42.

Premio "Isleño", 2.200 metros — Muy Linda 56 kilos, Mirabeau II 56, Turpin 55, Miss Tonta 55, Fusta 54, Volunteer 53, Aviador II 53, Zucarelli 50, Magneto 50, Mayor López 49, Radieux 48, Royal Bird 47, Lady Ada 46, Micrófono 44.

FOOTBALL

ASOCIACION ARGENTINA DE FOOTBALL

Partidos oficiales para mañana

PRIMERA DIVISION

Mañana se iniciará la temporada oficial de "football", organizada por la Asociación Argentina de Football, con los siguientes partidos del campeonato de primera división:

Estudiantil Porteño contra Porteño; se jugará en la cancha del Club Independiente, en Avellaneda, a las 3.15 p. m.

Equipo de Estudiantil Porteño: D. Caldano; J. Barreto y L. Colombo; E. Mattozzi, G. Romero y L. Martínez; E. González, A. Carricaverry, A. Costa, J. Pisa y E. Cóppolo.

Porteño: A. Moreira, R. Sande y R. Amorín; E. Uslenghi, E. Sande y J. Ibiricú; A. Pérez, D. Cabano, J. Clarke, C. Izaguirre, y P. Polimeni.

—Atlanta contra Sportivo Barracas; en la cancha situada en la calle Caballito y vías del ferrocarril Oeste; a las 3.15 p. m.

Atlanta: D. Nuin; R. Valentini y S. Mellino; S. Medice, S. Pardo y J. Célico; N. Iriarte, A. Tazin, A. Martín, C. Gatti y M. César.

Sportivo Barracas: C. Muttoni; O. Olazar y J. Podestá, A. Triman, G. Cumo y G. Illán; R. Carbone, A. Sisto, A. Reyes, A. Arroyuelo y A. Pradanos.

—Tigre contra Independiente, en el Tigre, a las 2.45 p. m.

Tigre: G. Magistretti; J. Di Lela y L. Gilardi; R. Bruzone, P. Achard y J. M. Accinelli; A. Helsinger, J. M. Dattas, P. Raggi, L. Pravato y C. Michelli.

Independiente: P. Iseusi; A. Ferro y P. Mazzuco; J. Cánepa, P. M., Peruith y J. Ventureira, I. Garré, E. Ragoni, C. Comaschi, G. Ronzoni y M. Sánchez.

—Racing contra San Isidro; en Avellaneda, a las 3 p. m.

San Isidro: M. Colás; A. Bruno y H. Recanatini; L. G. Tilley, S. G. Pérez y G. Badaracco; E. Sacchi, J. Fernández, M. Marini, J. Annunziata e I. Alsina.

Racing: N. N. Castagnola y Reyes; Marcovecchio, Olazar y Macchiavello; N. Perinetti, A. Zavaleta, A. Ohaco, J. Hospital y J. Perinetti.

—Estudiantes (La Plata) contra Gimnasia y Esgrima de La Plata; en la cancha situada en la calle 57 y 1, en La Plata, a las 3.15 p. m.

Estudiantes: A. Baroos; A. Gallo y R. Tolosa; A. Giotto, S. Pérez y D. Tettamanti; C. Ripa, A. Latorre, D. Lazcano, J. J. Lanas y J. Calandra.

—Platense contra River Plate; en Núñez, a las 2.45 p. m.

Platense: A. Castorto; J. A. Mazzini y E. P. Berti, D. Santángelo, J. Zacheo y A. Felser, R. V. Picabea, A. Duarte, A. Santángelo, C. Aguilar y M. Balmaceda.

—Estudiantes contra Defensores de Belgrano; en Palermo, a las 3 p. m.

Estudiantes: M. Arigós; J. M. Madero y J. D. Brown, M. Madero, M. Susán y L. Baldou, I. C. Bownas, R. Caraubón, J. C. Cruz, A. Ochandio y A. Bordieu.

—San Lorenzo contra Eureka; en la cancha del Club Sportivo Barracas, en Barracas, a las 3 p. m.

San Lorenzo: A. Coll; P. Omar y A. Castilloo; P. Barrera, E. Castaño y A. Urso; A. Lanteno, L. Funes, A. Votta, D. Raffin y L. Gianelli.

En las mismas canchas, y a la 1.15 p. m., jugarán los equipos de reserva de los mismos clubs.

MOTOCICLISMO

MOTO CLUB ARGENTINO

Para mañana, la comisión directiva del Moto Club Argentino, ha organizado la segunda excursión del año por el premio Mototurismo con punto de destino Quilmes. Los excursionistas se reunirán en la plaza del Congreso a las 7 de la mañana.

Actuarán de capitanes de ruta los aficionados Luis Pellissari y San Adot.

CLUB MOTOCICLISTA NACIONAL

De acuerdo con las bases del premio Estímulo, mañana realizará el Club Motociclista Nacional una excursión a Bella Vista. Actuarán de capitanes de ruta [illegible] Clérico, Carlos [illegible] y Amadeo [illegible]

TRIBUNALES

Una concesión de 50 leguas de tierras

La Suprema Corte falló el juicio seguido por los herederos de Ernesto Rouquard contra el gobierno de la Nación, sobre escrituración de cincuenta leguas de campo situadas en Santa Cruz, que habían sido adjudicadas al causante con la condición de introducir doscientas familias, de cuatro personas cada una.

Resuelve la Corte confirmar la sentencia del inferior, que estableció la prescripción de la acción, por lo que la demanda fué rechazada.

Convocatorias y quiebras

Maroni y Cía., quiebra; la junta reguló en 1.000 pesos los honorarios del síndico; y apelada dicha resolución, el juez doctor Martín y Herrera la redujo a la cantidad de 600 pesos.

—Antonio Ariganello, quiebra; junta para el día 28 del corriente a las 3 p. m., secretaría Cermesoni.

Causas criminales

El juez del crimen doctor Ramos Mejía, secretaría R. González, dictó sentencia en el proceso seguido contra Vicente Bataglia, argentino, de 27 años de edad, soltero, escobero, y Armando Genta, argentino, de 34 años de edad, soltero, tipógrafo, por tentativa de hurto; les impone la pena de 4 años de penitenciaría.

Sucesiones

En el juzgado del doctor Bunge, secretaría Alsina, se han iniciado los juicios sucesorios de:

José Rlancho, Francisco Aldrey, Atilio Ferrari, Aída Carolina Ferrari, Josefa Lorenzo Figuero y Alfredo Roberto Engnich.

NOTICIAS MUNICIPALES

LAS OBRAS DE PAVIMENTACION EN LA METROPOLI

La Intendencia ha dirigido una nota al Ministerio del Interior solicitándole que recabe del de Obras Públicas los elementos necesarios para el trasporte de la arena destinada a las obras de pavimentación, que se halla estacionada en el puerto de la capital. El paro obrero actual, al impedir las descargas y traslado de ese elemento, ha entrañado la suspensión de las obras de pavimentación en la metrópoli.

En la nota, la Intendencia solicita también informes sobre los precios y condiciones en que podrán efectuarse los trabajos solicitados.

CENTROS SOCIALES

FIESTAS DE HOY

Esta noche se efectuarán las siguientes fiestas:

Unión Comunal de Catoira, función y baile, en Rodríguez Peña 254, a las 8.45; Royal Social Club, baile, en Alsina 1465, a las 10; Orillas del Plata, función y baile, en Paraná 555, a las 8.30, con el concurso del cuadro filodramático Los Amantes del Saber. Círculo Social Alvear (ex Ultimatum), en Florida 146, a las 10.30, la fiesta de la "mi careme"; Los Chiripitifláuticos, baile, en Sarmiento 2419, a las 11; Los Leales del Pago, baile, en Rondeau 3043, a las 9; Bomberos Voluntarios de la Boca, en Brandsen 567, a las 10. Centro Hispano-Argentino, función y baile, en Santiago del Estero 1243, a las 8.30; La Rusticana Primitiva, baile, en Cangallo 1362, a las 10.30; Florida, baile, en beneficio de su presidente, en Rioja 665, a las 10; Los Rebeldes Primitivos, en Boulogne sur Mer, 730, a las 10.

—El Centro Saavedra dará un baile esta tarde, a las 4.30, en Sáenz Peña 242.

CULTO CATOLICO

La Pía Unión de la Purísima hará celebrar hoy, a las 10 de la mañana una misa por sus asociadas, en el altar de la Virgen coronada, en el templo de San Francisco, durante la cual se cantará la felicitación sabatina.

—En la iglesia de las Victorias, hoy, a las 9 de la mañana se celebrará una misa cantada en honor de San Clemente. El panegírico del santo estará a cargo del sacerdote Jorge Sipp. Terminada la misa, se dará a venerar la reliquia del santo. Durante el tiempo de cuaresma, todos los miércoles y viernes, después de la misa de 9 se realizará el ejercicio del vía crucis.

—En la basílica del Socorro, esta tarde, a las 5, habrá exposición, salve cantada, rosario, letanías cantadas y reserva. Mañana se oficiarán misas en este templo, a las 6, 7, 8, 9, 10, 11, 11.30 y a la 1 de la tarde. A las 2 p. m. se realizará la explicación de la doctrina cristiana a los niños y niñas, y preparación para la primera comunión. Luego, a las 5 p. m., habrá exposición, rosario, lectura espiritual y conferencia cuaresmal por los sacerdotes Raimundo Gabelich y Juan Alijarde.

—Cuarenta horas — Iglesia San Bernardo.

INFORMACIONES UTILES

CALENDARIO

Calendario gregoriano — 15 de marzo — Festividad católica — San Raimundo.

Id ortodoxo — 1.o de marzo.

Id israelita — 13 de veadar de 5679.

Id mahometano — 12 de djemazioul-arah de 1337.

BOLETIN DEL DIA

Lotería Nacional

En el sorteo de la lotería nacional, efectuado ayer, obtuvieron los premios mayores los siguientes números:

23321, con 80.000 pesos; 24505, con 10.000; 17867 y 25170, con 5.000; 12396, 18159, 20818 y 29313, con 2.000 pesos.

En beneficio de una anciana

Un núcleo de la sección 33.a de policía, ha organizado una fiesta que se realizará el 18, en el salón Jorge Newbery 3457, en beneficio de la anciana Juana Silva, esposa del ex guerrero del Paraguay y ex sargento de policía, Ernesto Gómez. La fiesta comenzará a las 8.30 de la noche, habiéndose preparado un programa de cinematógrafo, canto, monólogos y recitaciones, acrobacia y un concierto de guitarra. El presidente de la Asociación Ayuda Mutua del Personal subalterno de la sección 33.a de policía, pronunciará un discurso.

Intendencia de Guerra

Turno de costureras para el día de hoy: manga, del número 1.466 al 1.505 y del número 1 al número 22, gorras, del número 48 al número 63, pantalones, quedó en el número 1.946, y lienzo en el número 760.

La costura se recibe de 12 a 3.30 p. m.

Comunicaciones telegráficas

Funcionan con regularidad las líneas internas y conexiones internacionales del telégrafo de la Nación.

BOLSA, BANCA Y COMERCIO

OPERACIONES DE AYER

NEGOCIOS DE TITULOS

En la única rueda de ayer el mercado de valores cotizó con general tendencia firme, desarrollando un movimiento más variado que importante.

La clausura indicó diferencias en alza y un ligero descenso sobre un total de 13 cotizaciones al contado.

Se destacó la cotización de 100 alcanzada por las nuevas cédulas argentinas de 5a. serie, aunque fué en operaciones para pasado mañana, por ser el mayor tipo obtenido desde que se ha puesto en circulación esa serie.

UNICA RUEDA

Cédula Argentina, [illegible], 6 o/o pesos 1.000 a 100.50, 5.000 a 100.60 y 5.000 a 100.50; p. pdo. mañ. $ 50.000 a 100.60. De la serie, $ 11.500 a 101.50. De 2a serie, $ 10.000 a 101; p. pdo. mañ. $ 16.000 a 101. De 3a serie, $ 11.000 a 100.50 y 16.000 a 101.60; p. hoy, $ 4.000 a 101.40. De 4a. serie, $ 22.000 a 101.50; p. pdo. mañ., pesos 32.000 a 101.50. De 5a serie, p. mañ., $ 12.000 a 100.

5 o/o arg. 1905, $ [illegible] a 88.30.

7 o/o cert. municip. p. pdo. mañ., pesos 30.000 a 100.10.

Bco. Provincia, conv. [illegible] pesos 2.000 a 17.60; 6 o/o bonos hip. p. pdo. mañana, $ 30.000 a 96.50.

Acciones: Bco. Italia, oro, p. pdo. mañ., 200 a 110.

Bco. Francés, oro, 10 a 60, 30 a 59.90, 20 a 59.80 y 20 a 59.50; p. fin abril, 30 a 60 y 60 a 60.50.

Cía. [illegible], oro, p. fin mes, 60 a [illegible]

Test. El Globo, pref., oro, 120 a 108.50.

Cía. Ambra, 20 a 80.50; p. hoy, 20 a 80.50; p. pdo. mañ., 200 a 80.50; p. 18 cte, 70 a 80.50 y 60 a 81; p. fin mes, 100 a 81, 20 a 80.50, 20 a 81 y 180 a 80.50; p. fin abril, 50 a 82, 100 a 81.50, 160 a 82 y 80 a 81.50.

Soc. Arg. Edif., 130 a 66.

Soc. Pto. San Nicolás, p. fin abril, 500 a 7.80.

TITULOS EN COMPRA

La oficina de liquidación de la Bolsa de Comercio recibió ayer órdenes de compra, para títulos del 5o. empréstito italiano de guerra, acciones compañía Introductora de Buenos Aires y droguería La Estrella.

SOCIEDADES ANONIMAS

En la asamblea que celebraron ayer los accionistas del Banco Hispano Sudamericano quedó aprobado el informe-balance del último ejercicio, así como el reparto de un dividendo de 4 o/o por acción, más [illegible] a las acciones preferidas, y también a propuesta de ampliación de los estatutos en la parte referente a seguros. El directorio fué integrado con los titulares F. Ierico Posadas, Herrán Elizalde y Antonio [illegible]; suplente, J. P. Gaitán; síndico titular, C. López Neira.

COTIZACIONES DE CEREALES

EN EL PAIS Y EN EL EXTERIOR

MERCADOS EXTRANJEROS

MAIZ

Chicago, marzo 14 — Maíz mixto, norteamericano, por bushel de 25.401 kilogramos, en centavos oro, entrega en mayo: clausura anterior, 136 1/8; apertura, 134 1/2; intermedio, 135, y cierre del día, 13[illegible] 1/4. Para julio: clausura anterior, 131 3/4; apertura, 129 1/4; intermedio, 129 7/8, y cierre del día, 129 5/8.

Cotizaciones extremas: maíz para mayo, más alta 136 1/2, y más baja, 133 1/2.

LINO

Duluth, marzo 14—Lino, por bushel de 25.401 kilogramos, en centavos oro, entrega en mayo: clausura anterior, 361 1/2; apertura, 361 1/2; intermedio, 360, y cierre del día, 362. Entrega en julio: clausura anterior, 351; apertura, 351; intermedio, 34[illegible], y cierre del día, 352.

AVENA

Chicago, marzo 14—Avena, por bushel de 14.515 kilogramos, en centavos oro, entrega en marzo: clausura anterior, 61 1/8, y cierre del día, 62. Para mayo: clausura anterior, 61 1/2, y cierre del día, 61.

EXPORTACION SEMANAL DE CEREALES

Durante la semana comercial fenecida el jueves último, salieron por los diversos puertos de la República, para el exterior, [illegible] toneladas de trigo, 8.363 de maíz y [illegible] de avena, o sean en total 33.817 toneladas.

La penúltima semana sumaron los mismos embarques 55.047 toneladas, y en igual semana a la terminada del año anterior se exportaron 78.566 toneladas.

Desde el 1.o de enero hasta anteayer, la exportación agrícola ascendía a 50[illegible].061 toneladas, contra 462.586 toneladas en el mismo período del año anterior, y 836.491 en el de 1916.

MERCADO DE CEREALES A TERMINO DE BUENOS AIRES

Unica rueda — Trigo, p. abril, 200 ton. a $ 10.40, 200 a 10.30, 700 a 10.40 y 200 a 10.45, p. mayo, 200 a 10.75, 200 a 10.65, 200 a 10.70 y 200 a 10.75; p. junio, 200 a 11.35, 200 a 11.30, 200 a 11.15, 800 a 11.10, 200 a 11.15, 200 a 11.18, 400 a 11.17 y 200 a 11.20.

Maíz, p. mayo, 200 ton. a $ 5.25.

PRECIOS DE AJUSTE

Entrega	Trigo	Maíz	Lino	Avena
Disponible	s/c.	s/c.	19.06	s/c.
Ent. marzo	10.15	4.65	19.05	6.10
Id abril	10.45	4.80	19.10	6.20
Id mayo	10.75	5.20	19.50	6.30
Id junio	11.25	5.55	19.80	s/c.

CAMARA GREMIAL DE CEREALES

Para los productos agrícolas, la Cámara Gremial de Cereales fijó ayer los siguientes precios oficiales para mercadería disponible, puesta en vagón:

Trigo, disponible, barletta, a $ 10.50, y pan, 10.30.

Lino, en dársena, base 4 o/o de cuerpos extraños, a $ 18.80.

Avena, base 47 kilogramos, en la dársena, a $ 5.80.

Maíz amarillo, consumo, a $ 4.10, y para exportación, 4.25.

BOLSA DE CEREALES

Entrada de cereales por las siguientes estaciones de ferrocarriles:

Once: Trigo 17.986 bolsas, triguillo 228 id, maíz 8.050 id, lino 2.148 id, nabo 980 id, avena 4.918 id, cebada 2.411 id, centeno 238 id, alfalfa 14 id, alpiste 861 id, afrecho 296 id, porotos 139 id.

Retiro: Harina 1.535 bolsas, afrechillo 647 id, patatas 337 id.

Palermo: Trigo 1.200 bolsas.

C. Córdoba: Alpiste 180 bolsas, harina 150 id, afrecho 821 id, garbanzos 154 id.

Rural: Trigo 946 bolsas, lino 541 id.

Buenos Aires: Trigo 300 bolsas, lino 1.275 id, alpiste 288 id, harina 200 id.

Puerto: Trigo 690 bolsas, nabo 146 id.

Total de las entradas: Trigo 21.122 bolsas, triguillo 228 id, maíz 8.050 id, lino 3.967 id, nabo 1.126 id, avena 4.918 id, cebada 2.411 id, centeno 238 id, alpiste 1.329 id, alfalfa 14 id, harina 1.885 id, afrecho 1.117 id, afrechillo 647 id, patatas 337 id, porotos 139 id, pasto fardos grandes 937 y 4.763 chicos.

Ventas de ayer

Trigo piamontés—550 bolsas en el Once a $ 10.60, A., Bellini y Cía., 540 a 10.60, id; 370 a 10.60, id.

Trigo barleta—610 bolsas en el Once, a $ 10.50, J. Etcheverry y Cía.; 410 a 10.50, W. García y Cía.; 426 a 10.30, A., Bellini y Cía.; 390 a 10.10, Rebagliatti y Cía.; 1.026 id en Sola a 10, C. y Casaux.

Trigo varias clases—270 bolsas en Estación Buenos Aires a $ 10.10, B. y Crespo; 317 id en el Once a 10, A., Bellini y Cía.; 100 a 9.80, E. Puccio, 390 a 10, id; 457 id en Lacroze a 9.50, H. González; 473 a 9.50, id; 896 id en el Once a 9.75, Luconi y Cía.; 229 a 9.60, A., Bellini y Cía.; 385 id en Estación Buenos Aires a 9.80, Grittini y Cía., 664 id en el Once a $ 10, S. Abello; 219 id en el Once a 9.30, C. y Bergonzi; 218 a 9.30, Luconi y Cía.; 575 a 9.30, A. Bellini y Cía.; 4.000 id en Brian a 9.20, Devoto y Cía.; 196 id en el Once a 9.20, C. y Rodríguez; 422 a 9.20, J. Barcia y Cía.; 802 id en Sola a 8.50, S. y Bercetche; 440 a 8.80, Luconi y Cía.; 85 id en Estación Buenos Aires a 8.70, P. y A. Lanusse; 648 id en Sola a 8.10, id, 665 id en el Once a 8.20, Palacios Hnos., 300 a 7.50, Crespo y Cía.; 62 id en Lacroze a 7, García y Alonso; 114 id en el Once a 6, P. y A. Lanusse.

Trigo ruso—360 bolsas en Palermo a pesos 6.90, Rebagliatti y Cía.; 237 id en el Once a 7.60, Iglesias y Chanal.

Maíz morocho—44 bolsas en el Once a $ 4.40, E. Puccio.

Maíz amarillo—400 bolsas en Estación Buenos Aires a $ 4.15, E. Puccio; 858 a 4.10, Santamarina e hijos, 654 a 4.10 id; 295 id en el Once a 4, J. Etcheverry; 625 a 4, W. García y Cía., 314 a 4, A., Bellini y Cía.; 620 a 4, id, 510 a 3.85, H. González; 450 a 3.85, E. Puccio, 710 a 3.80, C. de Hacendados; 615 a 3.75, E. Puccio; 390 a 3.70, id; 370 id en Retiro a 3.60, Zoppi y Cía.

Avena—548 bolsas en Estación Buenos Aires a $ 6, L. Scala; 217 id en el Once a 5.50, A., Bellini y Cía., 100 a 5.40, D. y Fagés; 570 id en Palermo a 5.50, C. y Rodríguez; 343 id en el Once a 5.30, A., Bellini y Cía.; 165 a 5.35, García y Alonso; 40 a 5.40, E. Puccio, 234 a 5.40, D. y Fagés Hnos.; 275 a 5.30, A. Iriart, 400 a 5.45, A., Bellini y Cía., 191 id en Estación Buenos Aires a 5.30, P. y A. Lanusse, 420 id en el Once a 5.25, Cánepa y Cía., 270 id en Estación Buenos Aires a 5.10, Perenman y Cía.; 931 a 5.10, E. Puccio, 472 id en Palermo a 4.80, S. y Bercetche, 708 a 4.50, id; 439 id en Estación Buenos Aires a 5, C. y Rodríguez.

Lino—45 bolsas en el Once a $ 18.80, J. Sen; 39 id en Sola a 18.60, C. y Rodríguez, 291 id en Estación Buenos Aires a 18.30, J. Lalor, 750 id en el Once a 18 id, 195 id en Lacroze a 17.70, García y Alonso, 315 id en Estación Buenos Aires a 17.70, P. y A. Lanusse; 184 id en el Once a 16.70, S. y Bercetche.

Alpiste—296 bolsas en el Once a $ 12.50, S. Abello; 690 id sucio a 10.35, Puiggros y Cía.; 1.015 a 11, id.

Cebada—35 bolsas en Retiro a $ 10, B. y Benvenuto, 105 id en Estación Buenos Aires a 6.25, P. y A. Lanusse, 160 id en el Once a 6.20, Iglesias y Chapal.

Centeno—584 bolsas inferior a $ 4.50, J. C. de los Santos.

EN ROSARIO

MERCADO GENERAL DE PRODUCTOS NACIONALES

Sin operaciones en las ruedas.

PRECIOS DE AJUSTE

Entrega	Trigo	Maíz	Lino
Disponible	s/c	s/c	18.60
Ent. marzo	10	4.05	18.50
Id abril	10.05	4.15	18.65
Id mayo	10.2[illegible]	4.45	18.05
Id junio	10.50	5.20	19.26

Maíz nuevo, entrega en mayo, $ 5.30.

NUESTRO FOLLETIN

La conquista de la enemiga, pág. 13

PRECIOS OFICIALES

La Bolsa de Comercio fijó ayer las siguientes cotizaciones oficiales para mercadería disponible, afuera, puesta en vagón, en Rosario.

Trigo, tipo Rosario, número 1, consumo, base 80 kilogramos, $ 10.90; número 2, 79 kilogramos, 10.10.

Lino, base 4 por ciento de cuerpos extraños, a $ 18.50.

Maíz, a $ 3.80; nuevo, a $ 4.

MERCADOS DE LA PRODUCCION

MERCADO DE ABASTO PROVEEDOR

Entraron ayer en este mercado 180 chatas y 240 carros con un total de 340.000 kilos de verdura y 430.000 kilos de fruta, más 11 vagones del ferrocarril Central de Buenos Aires con 60.500 kilos de verdura.

Sin cambios de importancia se efectuaron ayer las ventas en este mercado, rigiendo para todos los artículos, los precios satisfactorios de días anteriores.

Ventas de ayer

Repollos blancos la docena de $ 1.20 a 2, id crespos id de 0.50 a 1.20, coles negras id de 0.20 a 0.25, salsifí id de 0.70 a 0.80, nabos según clase de 0.25 a 0.30, perejil id de 0.30 a 0.40, radichón id de 0.10 a 0.15, remolacha id de 0.25 a 0.30, berros id de 0.20 a 0.30, acelga id de 0.15 a 0.20, rabanitos id de 0.10 a 0.15, zanahorias id de 0.25 a 0.30, apios de hojas id de 0.30 a 0.40, espárragos id de 5 a 6, escarola el ciento de 3 a 3.50, lechuga id de 2.50 a 4.

MERCADO DE PATATAS

(Estación Casa Amarilla)

Han entrado ayer en este mercado 3.650 bolsas de patatas.

Ventas de ayer

Patata especial a $ 0.90, id buena a 0.75, id inferior a 0.65, los 10 kilos.

Entraron en la semana 41.401 bolsas de patatas.

MERCADO DE PASTO

Entrada de pasto por las siguientes estaciones de ferrocarriles:

Caballito (F. C. O.): 514 fardos grandes.

Buenos Aires (C. G. B. A.): 88 fardos grandes y 476 chicos.

Palermo (F. C. C. A.): 327 fardos grandes.

Ventas de ayer

Pasto alfalfa—Fardos grandes de $ 30 a 58, los 1.000 kilos; id chicos de 32 a 42 id.

Pasto mezcla—Fardos grandes de 30 a 44, los 1.000 kilos; id chicos, nominal.

Pasto cama—Paja de avena de $ 20 a 27, los 1.000 kilos; id trigo de 24 a 25 id; ray grass, nominal.

MERCADO DE AVES

(Mercado Ciudad de Buenos Aires)

Entraron ayer en este mercado 485 pichoneras cargadas con aves varias y 484 cajones con huevos.

Ventas de ayer

Gallinas especiales de $ 3.30 a 4.50 la yunta, id buenas de 2.30 a 2.60 id, id regulares de 2.30 a 2.50 id, id chicas de 2.10 a 2.30 id, pollos especiales de 2.10 a 2.30 id, id buenos de 1.60 a 1.80 id, id regulares de 1 a 1.20 id, id chicos de 0.80 a 1 id, pavos de cerda especiales de 13 a 14 id, id regulares de 8 a 11 id, id pichones especiales de 6 a 10 id, id regulares de 4 a 7 id, pavitas según clase de 4.50 a 5.50 id, patos criollos de 2.30 a 2.60 id, id pekín de 1.60 a 1.80 id, id marruecos de 1.50 a 1.70 id, gansos de 3 a 3.50 id, pichones de paloma de 0.25 a 0.30 id, conejos de 0.60 a 1.60 id.

Huevos: Del Sur y Oeste de $ 0.82 a 0.85 la docena, id del Norte a 0.82.

MERCADO DE LINIERS

Los precios extremos del día fueron los siguientes:

Bueyes p. cons. y frig. de	$ 130.—	a 240.—
Novillos exc., de		a 261.—
" m/e. de frig., de	" 215.—	a [illegible]
" e id id, de	" 186.—	a [illegible]
" m/g. id id, de	" 167.—	a [illegible]
" para consumo de	" 80.—	a [illegible]
Novillitos id id, de	" 54.—	a [illegible]
Vacas exc., de		a [illegible]
" generales, de	" 72.—	a [illegible]
Vaquillonas id, de	" 40.—	a [illegible]
Terneros, de	" 22.—	a [illegible]

Entraron ayer en este mercado [illegible] animales vacunos, a la siguiente consignación:

Salaberry y Bercetche: Fernández, Campo 58; Gunsi, Azul 73; Pillado, Capital [illegible]; I. Verde, M. Juárez 72; Mathieu, R. Peña 33; Iceta, C. Suárez 24; Dulbroso, C. de Areco 54; Mora, Gualeguaychú 12; Menéndez, Guido 23; Demian, C. de Areco 59; Ausaño, M. Paz 90; Banut, Matanza 50; Andrade, Azul 20.

Crotto Hnos.: Brown, Cañuelas 38; Garre, Pehuajó 17; Ochoa, Dolores 38.

Unsué, Alzaga y Cía.: Irigoyen, Matanza 30; Unsué, Rojas 80.

J. Anasagasti: Roseti, Nero 60; López, Santa Fe 19.

I. Gañi e hijos: Ratti, Ayacucho 80; Fernández, Suárez 34; Pelayo, Gualeguaychú 140; Budeguere, Juárez 164.

C. de Hacendados: Pereda, Azul 23; Tames, id 65; Margon, Arrecifes 37.

C. y Cufré: Iriart, Pinto 60.

J. Frers: Anchorena, G. López 88.

F. B. Arseno: Victoria, Ayacucho 34.

F. Estrugamou: Ganunse, Chivilcoy 38.

N. A. Calvo: Díaz, La Ganadera 4; Casa, Luján 50.

T. Devoto y Cía.: Tadeo, Pinto 14; Devoto, id 100; Mini, Córdoba 46; Garré, C. Tejedor 35; Loria, Lincoln 18.

F. L. Patrón: Gortari, Pehuajó 36; Bonafina, Suipacha 47; Reyes, id 93; Peredo, Capital 14.

J. Apheca y Cía.: Unity, Chascomús [illegible]; Pajonal, id 36.

Bellocq e Hita: Belaiz, Pehuajó 30; [illegible] Hita, Lincoln 44.

J. Chapar y Cía.: Marnul, Ayacucho 69; Laclau, Olavarría 99.

Lizarralde Hnos.: Gómez, G. Roca [illegible]; Rosure, Villegas 46; Bareros, Santa Fe 42; Corallo, G. López 40.

Delfino Hnos.: Corotti, Capital 86.

D. y Ramsay: Elgue, C. Tejedor 31.

Iraizos Hnos.: Isla, C. Tejedor 31.

Santamarina e hijos: Walford, T. Arroyos 30; Berna, Caseros 44; Díaz, Pehuajó 96; Díaz, C. Tejedor 60.

A. Vélaz y Cía.: Menis, J. Celman [illegible]; Ibarra, Navarro 17; Rívola, Mercedes 17.

Alchourrón Hnos.: Pedrone, Maipú 32.

A. y Blaquier: Guso, Lincoln 42; Blaquier, J. Celmano 80.

Ayarragaray y Cía.: Irigoyen, Villegas 37.

A., Bellini y Cía.: Dodero, P. Central 19; Bella, Bragado 9; Bonafina, Suipacha 18.

I. y Murré: Luro, Matanza 47.

J. Bayona: Bayona, 9 de Julio 52; Mespla, Olavarría 24; Leane, Ayacucho 32; Ojeo, Tandil 29.

B., L. y Etchegaray: Garay, Guaminí 66; Garay, Ayacucho 31.

Cash y Cía.: Walker, Casares 22; Kelmer, Magdalena 26.

Casares Hnos. y D.: Dord, Bolívar [illegible]; Tomi, Lincoln 22.

C. y Rodríguez: Macca, Arenales 32; Rosa, Juárez 20.

Díaz y Olivares: Caldent, Rivadavia [illegible]; Vanesel, id 30.

R. Dowdall: Dowdall Pinto 60.

F. D'Hers y Cía.: Acerbo, Guaminí 24.

Estremé Hnos.: Olhaso, T. Arroyos 50.

Gibson Hnos.: Kermard, Villegas 18; Movo, G. López 22.

B. y Garat: López, San Luis 10; Deligiovanna, Capital 15; Gase, Suárez 42.

I. y Tronceso: Iaso, Necochea 24.

La Exportadora: Guzmán, Azul 32; Berda, Azul 69.

L. P. Ramos: Possetti, Morón 12.

A. Marraspin: Topel, Pehuajó 55.

M. de Hoz Hnos.: M. de Hoz, Castelli 102.

N. y Repetto: Valenzuela, C. Casares 48; Vopa, San Cristóbal 150; Fernández, Mercedes 22.

P. Ojam y Cía.: Menguet, Lincoln 17; Pagella, id 34; Luro, Guido 92.

J. T. Paña y Cía.: Paz, Magdalena 25.

Polledo y Cía.: Polledo, Rivadavia 21.

C. P. Muñoz: Nessi, Capital 9.

A. Robredo, Smith, Suipacha 10.

G. Rodríguez: Montero, Guido 28.

Zubiaurre y Cía.: Caparosky, Ayacucho 62.

S. Caimi y Cía.: Reyes, Luján 17.

J. M. Trellez: Svazu, C. Casares 48.

E. A. Thompson y Cía.: Oxford, Chascomús 14; Vimul, Córdoba 48.

Tabacco Hnos.: Luna, C. Casares 70.

A. Rossi: Caconi, Chivilcoy 31.

R. Guillón y Cía.: Gumini, Benavente 150.

Juan Lalor: Chappe, Bragado 19; Cavanagh, G. López 40; Morgan, Giles 130; Panessa, Rivadavia 31; Alvarez, Lobos 100; Camethero, Caseros 66; Kelly, Lavalle 100; Canoni, Mercedes 32; Martelli, Constitución 62; Castellanos, Lincoln 112; Lalor, Entre Ríos 76, Gipper, Lincoln 33; Laizabragay, Guaminí 56; Guani, Casares 23.

P. y A. Lanusse: Vegas, T. Arroyos 30.

TIPOS DE LOS GIROS BANCARIOS

BANCOS	Inglaterra	Bélgica	Francia	Alemania	España	Suiza	Italia	Holanda	E. U. de Amér.
Nación Argentina	51 7/16	5.40	5.40	—	4.84	—	6.50	—	98.10
Londres y R. de la Plata	51 7/16	5.70	5.59	—	4.92	—	6.53	—	98.00
Británico de la A. del Sur	51 1/2	—	5.60	—	4.83	—	6.47	—	97.90
Español y R. de la Plata	51 1/2	—	5.51	—	4.31	4.90	6.51	—	97.80
Germánico de la A. del Sur	—	—	—	5.50	4.89	—	—	—	—
Alemán Trasatlántico	—	—	—	5.50	4.88	—	—	—	—
Galicia y Buenos Aires	51 5/16	—	5.35	—	4.93	—	6.48	—	98.10
Francés y R. de la Plata	51 7/16	—	5.60	—	4.90	—	6.33	—	98.30
Francés e Italiano	51 7/16	—	5.69	—	4.89	4.80	6.52	—	98.10
National City Bank	51 7/16	—	5.60	—	4.88	4.90	6.55	2.36	98.00
First N. Bank Boston	51 7/16	5.89	5.60	—	4.95	—	6.50	—	98.00
Holandés de la A. del Sur	51 5/8	5.95	5.59	—	4.93	—	6.50	2.46	98.00
De España y América	51 5/8	—	5.53	—	4.90	—	6.49	—	98.10
Provincia de Bs. As.	51 9/16	5.80	5.40	—	4.90	4.90	6.52	—	97.90
Italia y Río de La Plata	51 5/8	5.74	5.60	—	4.85	—	6.50	—	97.70
Comercial Italiano	51 1/2	—	5.61	—	4.90	4.91	6.53	—	98.00
Londres y Brasil	51 1/2	—	5.60	—	4.90	—	6.50	—	97.85
Anglo Sudamericano	51 1/2	—	5.65.5	—	4.90.5	—	6.50	—	97.90
Popular argentino	51 3/16	—	5.91	—	4.98	—	6.40	—	97.8[illegible]
Argentino Uruguayo	51 9/16	—	5.59	—	4.91	—	6.53	—	97.91
The Yokoama Specie	51 3/8	—	5.50	—	—	—	—	—	98.00
Comercial del Azul	51 1/2	—	5.52	—	4.90	4.88	6.51	—	98.10

A última hora el Banco de la Nación Argentina cotizó ayer los cambios telegráficos a estos tipos:

Sobre Inglaterra, 51 3/16; sobre Francia, 5.60; sobre Italia, 6.47; sobre España, s/c.; sobre Estados Unidos y Perú, 98.50 pesos o/s.; sobre Chile y Bolivia, 51 7/8; sobre Montevideo, [illegible] por ciento de comisión.

El Banco de la Nación Argentina tiene un saldo a girar sobre Francia, por cuenta del tesoro francés, de [illegible] francos.

…Tandil 30; Alcandri, Azul 35; …Tejedor 33; Lager, G. López 44; …Lincoln 20; Carabassa, Salto 36; …106.

Ventas de ayer

…Hnos. y Cía.—ROJAS: Novillos: …a $ 189. Vacas: 18 g. 140. Vaquillonas: 135; 40 g. 120. RODRIGUEZ: …60 m|s. 336.

…Juan — NECOCHEA: Vacas: …165; 20 m|g. 160; 18 g. 153. RO… Novillos: 5 e. 196. Vacas: 7 m|e. a …180; 3 g. 140; 2 g. c|g. 133. …Hnos.—AYACUCHO: Vacas: 5 g. …127; 12 c|g. 110. Vaquillonas: 7 g. …

…garay S. y Gowland—VILLEGAS: …e. a $ 183; 10 g. 160.

… y Bellini—BRAGADO: Terneros: … Vaquillonas: 1 g. c|g. 106. No… g. c|g. 115. CATRILO: Vacas: 3 …; 3 e. 174, 6 m|g. 155; 2 f. a 60. …: Novillos: 15 m|g. 170.

… y Blaquier—CORDOBA: Novillos: …150; 30 f. 75. LINCOLN: Novi… 185.

…hourrón Hnos.—MAIPU: Vacas: 17 g. …4 g. c|g. 130.

… y Cía.—CHASCOMUS: Toros: …180. Vacas: 2 g. c|g. 135; 11 b|c. …Vaquillonas: 6 b|c. 70. Terneros: 11 b. …24; 5 g. 58. Vaquillonas: 13 f. a …65.

…Lascurain y Etchegaray — AYACUCHO: Terneros: 31 r. a $ 38. Vacas: 26 …133. Terneros: 26 g. 58. Vaquillonas: …90. GUAMINI: Novillitos: 11 g. 130. …Terneros: 21 g. 63. Vacas: 6 m|g. 160. No…: 11 m|g. 130. Vacas: 4 g. c|g. 115. …Vaquillonas: 11 m|g. 128. Vacas: 2 e. 175.

… y Murré—LAS HERAS: Novillos: …$ 155. Novillitos: 25 m|g. 140. MATANZA: Vacas: 17 c|g. 110. Novillitos: 19 …105. Vaquillonas: 6 c|g. 90. Terneros: …40. BALCARCE: Terneros: 34 b. 52.

…y Hita—LINCOLN: Novillos: 43 …168. Vacas: 44 exc. 210; 36 e. 185.

…J.—AYACUCHO: Vacas: 23 m|g. …165. TANDIL: Vacas: 3 m|e. 208; 5 …158; 4 g. 140. Novillos: 3 m|g. 175. Vaquillonas: 3 e. 135; 1 g. 115. Terneros: …95. OLAVARRIA: Novillos: 3 g. …Vacas: 14 m|g. 162; 1 m|g. 156; 5 g. …150.

…F. L.—BARADERO: Novillos: 33 …$ 145. Novillitos: 20 m|g. 135. LOBOS: Novillitos: 9 c|g. 88.

…J. y Cía.—AYACUCHO: Vacas: …a $ 120. Vaquillonas: 5 c|g. 90. Terneros: 9 m|g. 92; 14 b. 52.

…Jones y Cía.—CASEROS: Novillos: …$ 165. Vacas: 10 m|g. 155.

…de Hacendados—ARRECIFES: Novi…27 m|g. a $ 170. AZUL: Vacas: 21 g. …12 e. 175. Terneros: 45 m|g. 90. Vacas: …m|e. 195; 1 exc. 215.

…N. A.—LUJAN: Novillos: 50 m|g. …132; 2 g. c|g. 145.50; 1 m|g. 174. Toros: …196.

… Hnos. y Diehl—ENCINA: Novi… 7 m|g. a $ 170. Vacas: 12 c|g. 110; 3 …120. BOLIVAR: Novillos: 25 g. 150.

…Ceballos y Cufré—G. PINTO: Novillos: …a $ 165.

…Hnos.—CAÑUELAS: Novillos: 50 …a $ 140. Vacas: 9 g. 140. PEHUAJO: …10 exc. 222, 6 m|e. 190, 1 e. 180. DOLORES: Vacas: 10 c|g. 110; 14 g. c|g. 110.

Crespo y Rodríguez—JUNIN: Bueyes: 16 …a $ 212. Torunos: 8 . 150; 2 m|g. 180. ARENALES: Novillos: 28 g. 162.

Díaz y Olivares—RIVADAVIA: Bueyes: 5 …$ 225; 1 m|g. 175. Novillitos: 21 m|g. …Vacas: 3 exc. 210; 3 m|e. 190; 3 e. a …Vaquillonas: 1 m|e. 153.

D'Hers F. y Cía.—GUAMINI: Novillitos: …g. a $ 120. Vaquillonas: 4 g. 118; 11 …80. DOLORES: Terneros: 27 g. 60; 35 …57; 7 m. 140.

Dieckman Hnos. — G. LOPEZ: Vacas: 7 …a $ 188.50; 14 e. 169.50; 10 e. 169; 13 …157. SALTO: Novillos: 6 m|g. 169; 30 …165.

Devoto T. y Cía.—C. TEJEDOR: Vacas: …a $ 158. Terneros: 7 m|g. 105; 4 g. …LINCOLN: Vaquillonas: 5 e. 145. C. TEJEDOR: Novillos: 1 m|g. 170; 1 g. 150. Vacas: 4 g. 140; 1 g. c|g. 115; 4 e. a 170. LINCOLN: Vacas: 2 exc. 216; 5 g. 140. G. PINTO: Terneros: 9 m|g. 90; 7 g. 70. C. TEJEDOR: Vacas. 3 g. c|g. 115. RIO IV: Novillos: 10 e. 190, 26 g. 160. C. TEJEDOR: Vacas: 3 g. 145; 2 m|e. 205. RIO IV: Toros: 6 m|g. 175; 3 e. 225. C. TEJEDOR: Vacas: 2 b|c. 85. RIO IV: Vacas: 1 g. 145, …PINTO: Novillos: 100 e. 190.

Dodds y Ramsay—C. TEJEDOR: Vacas: …a $ 160; 6 c|g. 110.

Dowdall R.—CORDOBA: Novillos: 44 g …a $ 147. CHASCOMUS: Novillos: 59 …182. Toros: 1 m|g. 177.

…Hnos. — CORDOBA: Novillitos: …a $ 130. Novillos: 6 g. 160. Vaquillonas: 20 g. 115. ALEM: Novillos: 47 m|g. a …49 g. 165. T. ARROYOS: Novillitos: …125. Novillos: 37 g. 162.

…F.—CATRILO: Vacas: 4 e. …170. Novillitos: 7 g. c|g. 110. Vaquillonas: 3 g. c|g. 110; 5 m|e. 137. Vacas: 4 g. …MERCEDES: Novillitos: 12 g. c|g. 105. Vaquillonas: 13 g. c|g. 100. CHIVILCOY: …: 1 e. 220; 1 m|e. 260. Vacas: 1 m|e. …Novillos: 17 g. 165. LINCOLN: Novillos: 20 m|g. 170; 47 m|g. 170.

…J.—MAGGIOLO: Novillos: 88 m|g. …168.

…B.—VILLEGAS: Vacas: 3 m|e. a …200. Torunos: 4 m|e. 270; 2 m|g. 185; 1 g. …C. SUAREZ: Vacas: 1 m|e. 200. Novillitos: 3 g. c|g. 115; 5 f. 75. Terneros: 5 g. …12 g. 62; 16 g. 58.

… e hijos—C. SUAREZ: Terneros: 50 …a $ 35. Novillos: 68 m|g. 158. AYACUCHO: Terneros: 30 m. 20; 21 m. 28. C. SUAREZ: Vacas: 17 e. 175. Vaquillonas: 2 g. …100. JUAREZ: Novillos: 153 g. 160.

…R. Cía.—LINCOLN: Novillitos: 1 …a $ 90. Torunos: 2 e. 220. Novillos: 18 …210; 129 e. 193.

Gibson Hnos.—VILLEGAS: Toros: 3 m|e …240; 3 e. 220. Torunos: 1 e. 210. Novi…8 m|g. 180, 18 m|g. 170. Torunos: 1 g. …140. Novillitos: 5 g. …110. Vacas: …50. Novillitos: 5 f. 54.

Iguzquiza y Troncoso—G. CHAVES: Vacas: 6 g. a $ 144; 18 g. c|g. 123.

Iraizos Hnos. — T. ALGARROBOS: Toros: 3 m|e. a $ 231. Vacas: 1 e. 175. Novillos: 1 e. 188. Vacas: 2 m|g. 159. 1 m|g. 137. Vaquillonas: 6 m|e. 146. 4 g. 119. Novillos: 1 g. 156.50. Novillitos: 1 g. 120.

Lizarralde Hnos.—LINCOLN: Novillos: 45 …a $ 198. CORDOBA: Novillitos: 28 e. 1… SANTA FE: Novillos: 42 e. 186. 19 e. 1… Vacas: 6 m|e. 192. Novillitos: 1 g. 125. Vacas: 14 g. 158.

La Exp. Argentina—AZUL: Vaquillonas: 11 g. a $ 133. Vacas: 9 g. c|g. 135. Vaquillonas: 2 b|c. 80. Novillitos: 8 g. c|g. 100; …47 g. 130; 1 g. c|g. 100. Vacas: 8 g. c|g. …120; 3 g. 145.

Lalor Juan—SANTA FE: Novillos: 40 …a $ 212. MERCEDES: Novillos: 22 g. 140. G. LAVALLE: Novillos: 100 g. 1… GUAMINI: Vaquillonas: 18 m|g. 129, 11 g. …113; 12 g. 121; 12 m|g. 127. RIVADAVIA: Novillitos: 4 m|g. 133. 3 g. 117. Novillos: 14 g. 159. LINCOLN: Vacas: … g. 162; 130 e. 197. BRAGADO: Vacas: …c|g. 121; 3 g. 147.50, 2 g. c|g. 117.50. Toros: 3 g. c|g. 148. E. RIOS: Terneros: 12 g. …74. Vacas: 6 g. c|g. 123. Terneros: 10 g. a …65; 4 r. 39. Vacas: 6 g. c|g. 131.50, …138. Terneros: 4 b. 50.50. Vacas: 19 g. …144; 8 e. 169.50. Terneros: 10 g. 67.50. LINCOLN: Vacas: 1 e. 178. Novillos: 20 g. 1… G. LOPEZ: Novillitos: 24 f. 45, 11 f. 28… 15 f. 51. Vaquillonas: 8 f. 37. Terneros: f. 18.50. LOBOS: Novillitos: 22 g. c|g. 100. Toros: 1 m|g. 187. Novillos: 22 b… Vaquillonas: 9 g. c|g. 111.50, 11 b… Terneros: 9 g. 62, 8 r. 35. Vacas: 6 b… 100; 4 c|g. 112. LINCOLN: Terneros: … m|g. 92; 16 m|g. 102, 18 g. 77, 12 g. … 13 g. 71, 10 g. 75.50. Novillos: 38 e. 199. CASEROS: Vacas: 16 e. 168, 16 m|g. 157, 16 g. 151; 14 g. 148, 4 m|g. 154, 8 exc. 218. Vaquillonas: 4 m|e. 151. Novillos: …126. Vacas: 4 e. 174.50. Toros: 1 e. 225.

Lanusse P. y A.—T. ARROYOS: Vacas: 9 m|e. a $ 195, 11 m|g. 162. TANDIL: Vacas: 10 e. 171.50, 10 m|g. 160. AZUL: Novillos: 108 m|g. 167.

Marraspin y Cía.—GIRONDO: Terneros: 12 m|g. a $ 105; 8 m|g. 94, 6 m|g. 95, 8 … a 82.

Marenco y Tuvo—MAGDALENA: Vaquillonas: 10 f. a $ 55, 9 g. 115. Terneros: … 36.

Martínez de Hoz Hnos.—CATRILO: Vacas: 3 g. c|g. a $ 120. Terneros: … 209 r. 43; 2 r. 20, 10 m. 12.

Nalé, Repeto y Cía.—S. CRISTOBAL: Novillitos: 150 g. a $ 128, 29 g. 133. Vacas: 9 c|g. 111, 1 e. 170. MERCEDES: Vacas: 3 c|g. 111, 3 g. 140. Vaquillonas: … m|g. 130. Novillitos: 2 m|g. 130, 2 g. … 115. Terneros: 1 m|g. 98, 2 m|g. 89, 1 g. … 35; 1 m. 40.

Ojam F. y Cía.—GUIDO: Vacas: 10 m|g. …$ 156; 12 g. 140, 14 g. c|g. 1… c|g. 120. Terneros: 23 m|g. 105, 13 g. … LINCOLN: Vacas: 2 m|g. 156, … 120. Terneros: 13 g. 65. Novillos: 1 … 130. Vacas: 1 g. c|g. 125. Vaquillonas: 9 g. …111. Terneros: 12 g. 65, 10 g. 75.

Olleda C. F.—RIVADAVIA: Novillos: … a $ 170.

Peña J. L. y Cía.—MAGDALENA: Vacas: 25 g. c|g. a $ 88.

Pereyra Muñoz C.—MATANZA: Vaquillonas: 5 c|g. a $ 95, 4 f. 60.

Patrón F. L.—PEHUAJO: Vacas: 2 g. a $ 140, Novillos: 1 g. 120. Vaquillonas: … c|g. 97; 1 b|c. 75. Terneros: 4 g. 70. CAPITAL: Terneros: 1 e. 185, 8 b|c. 80. Vaquillonas: 3 c|g. 95, 3 b|c. 70. Terneros: 1 … 88. SUIPACHA: Vacas: 8 b|c. 100. 1 b|c. … Novillitos: 3 c|g. 90, 1 g. 120, 1 b|c. … Terneros: 9 g. 60; 1 r. 30. SAN VICENTE: Vacas: 2 b|c. 80.

Rubín C., Zubiaurre y Cía.—AYACUCHO: Toros: 6 e. a $ 190. Vacas: 29 … 28 m|g. 155.

Rodger G. H. y Cía.—C. TEJEDOR: Vaquillonas: 12 g. c|g. a $ 108.50, 9 b|c. 82.50 … b|c. 76.50.

Robredo A. — AMERICA: Novillos: 10 … a $ 315.

Rodríguez G.—GUIDO: Toros: 2 g. a $ … 180. Vacas: 2 b|c. 85. Novillitos: 19 b|c … Terneros: 10 g. 63, 6 b. 53.

Rossi A.—CHIVILCOY: Novillos: 6 g. c|g. … 141. Novillitos: 1 g. c|g. 102. Vaquillonas: 3 g. 122; 6 f. 60. Vacas: 2 g. c|g. 120.

Sánchez C. y Cía.—GUIDO: Torunos: 2 … a $ 180. Vacas: 1 g. 137. Terneros: 23 … 90; 20 g. 57. LUJAN: Novillos: 16 g. … Bueyes: 1 e. 236.

Salaberry y Bercetche—M. PAZ: Novillos: 90 … a $ 198. MATANZA: Terneros: … 69; 12 g. 60. Vaquillonas: 11 g. 119 … 90 g. 186. CAPITAL: Vacas: 1 c|g. … Novillos: 2 f. 69.50. AZUL: Terneros: 6 g. 75; 16 g. 68; 15 g. 59. Vacas: 3 … 255; 1 m|g. 154. Vaquillonas: 11 m|g. … 50; 19 e. 137.50. Novillitos: 9 g. c|g. a … C. DE ARECO: Novillos: 47 m|g. a … 7 g. 159. AZUL: Vacas: 1 c|g. 119, 3 … 149. Novillitos: 8 e. 149.50. Novillos: 8 … 180. C. DE ARECO: Terneros: 15 g. a … 12 g. 58.60, 23 b. 58. E. RIOS: Vaquillonas: 2 c|g. 91; 3 g. 130; 13 g. c|g. a … c|g. 130.50. Vacas: 14 g. c|g. a … 193; 11 c|g. 111. GUIDO: …

RIO IV: Novillos: 4 c|g. 116; 15 g. … a 165; 13 g. c|g. 133; 16 g. 161; 25 g. … 155. C. SUAREZ: Vacas: 1 m|g. 168.50; … m|e. 195.50; 16 g. 148; 2 g. 137.50; 2 g. 147. Vaquillonas: 3 e. 138.50.

Santamarina e hijos—CASEROS: Novillitos: 15 e. a $ 150. Vacas: 16 . 148. Terneros: 2 g. 75. T. ARROYOS: Vacas: 5 m|e. 198. Vaquillonas: 7 m|g. 130; 8 m|g. 125. C. TEJEDOR: Terneros: 56 r. 30. Vacas: 4 f. 60. PEHUAJO: Vacas: 12 m|g. 158; 24 g. 148. Novillitos: 60 b|c. 75.

Thompson E. A. y Cía.—CORDOBA: Vacas: 13 m|g. a $ 155. Vaquillonas: 5 b|c. 8… 75. Vacas: 7 g. 138, 2 c|g. 110; 5 c|g. 105. Vaquillonas: 4 f. 57, 8 f. 63. Terneros: 6 r. 48. CHASCOMUS. Torunos: 2 m|g. 176. Vacas: 8 c|g. 115, 3 b|c. 86. Vaquillonas: 2 f. 85; 2 f. 45.

Tabacco Hnos.—C. CASARES: Vaquillonas: 45 g. c|g. a $ 100. Vacas: 5 c|g. 120. Vaquillonas: 5 c|g. 90. Vacas: 15 g. c|g. 120.

Trelles J. M.—CASEROS: Vacas: 20 g. a $ 148; 28 g. 188.

Vélaz A. y Cía.—NAVARRO: Vacas: 1 e. a $ 180; 5 m|g. 155, 8 b|c. 97. Vaquillonas: 2 c|g. 88, 1 c|g. 90. Vacas: 2 g. 138. MERCEDES: Vaquillonas: 1 g. c|g. 110. Terneros: 5 b. 50. Vacas: 9 b|c. 97. CORDOBA: Novillitos: 6 e. 150. Vaquillonas: 15 g. 120, 4 g. 125.

W. García y Cía.—G. PINTO: Bueyes: 2 e. a $ 240. Novillos: 17 exc. 261.

Compra de los frigoríficos: Sansinena 644 animales, La Blanca 802, Swift 429, Wilson 417, El Armour 934, The Anglo South American Meat Co. Ltd. 700.—Total: 3.926 animales.

Matanza.—Novillos, vacas y terneros, 865; reses inutilizadas, 6.

Animales porcinos

Entraron 1.256 animales.

Precios extremos del día de $ 0.55 a 0.72 el kilo.

Ventas de ayer

F. Deambrosio, de Lincoln 20, a $ 0.64; S. Calmi y Cía., de Dolores 40, a 0.67; Podestá y Cía., de Tandil 39, a 0.71 1|2; A. Bellini y Cía., de Bragado 50, a 0.67; Fiorito Hnos. y S., de Castelli 39, a 0.68 1|2, de Lomas 12, a 0.62; J. S. Ripoll, de Saladillo 45, a 0.72, de id 50, a 0.70, de Lobos 50, a 0.64, de Matanza 4, a 0.62. F. D'Hers y Cía., de Rojas 12, a 0.67, de id 8, a 0.60, de Alberti 2, a 0.67, de id 14, a 0.60; P. Córdoba e hijo, de Chivilcoy 10, a 0.57, de id 3, a 36. Puiggros y Cía., de Córdoba 50, a 0.66, A. Robredo, de Santa Fe 45, a 0.64; C. Amoretti, de M. Paz 26, a 0.65 1|2; C. y Rodríguez, de Pehuajó 4, a 0.67, de id 45, a 0.59 1|2, de id 39, a 0.63, de id 10, a 0.55, de id 12, a 5 cada uno, de Salto 11, a 0.59, de id 9, a 0.55, Unzué, Alzaga y Cía., de Arenales 20, a 0.60, de Junín 20, a 0.70.

MERCADO DE MATANZA

(Estación Tablada)

No obstante haber sido más bien moderada la entrada del día, la plaza en general cerró en calma debido a que algunos frigoríficos dejaron de operar momentáneamente.

Los precios corrientes del día fueron los siguientes:

Capones para matadero de $ 21.— a 22.—
" para frigorífico de " 14.— a 20.—
Ovejas para matadero de " 12.30 a 23.50
Borregos p. frigorífico de " 10.50 a 18.—
" para matadero de " 7.— a 9.60

Se vendieron para el consumo local 3.600 animales.

Compra de los frigoríficos: El Armour 1.869 animales, Wilson 167, Zárate 316, Sansinena 2.526, La Blanca 1.083, Swift 802.

Entraron ayer en este mercado 92 vagones con 9.152 animales lanares, a la siguiente consignación:

Lalor Juan: Kenny, C. Seguí 83; Noblenza, Ayacucho 200.
Salaberry y Bercetche: Echeverriguy, Otoño 330; Vizcaíno, Cangallo 168; Morán, Entre Ríos 250.
Bargo, L. y Etchegaray: Pioll, Cachari 250; Méndez, Sorrondo 130.
Robredo A.: Smith, Elortondo 130.
Carriquiry y Casaux: Blas Bita, O'Brien 100; Ducase, Juárez 341.
Ayerza e hijos: Monasterio, Huanguelén 160.
Santamarina e hijos: Gastanaga, Barker 352.
Chapar y Cía.: Mafuerza, C. Muerto 168. Arzeno Hnos.: Arroyo, Cangallo 374.
Rubín C., Zubiaurre y Cía.: Vieuano, Fair 175.
Rodríguez Gabino: Allende, Fair 380.
Ojam F. y Cía.: Luro, Guido 209.
Patrón F. L.: Lardite, Labardén 260.
Dubox y R. Ocantos: Otamendi, Maipú 184.
Bridger y M.: Velazco, La Larga 169.
Gibson Hnos.: Sio, Cachari 90; Sio, Miramonte 90.
Iraizos Hnos.: Vázquez, Cachari 240.
Figari y Sambrizzi: G. Buis, Paula 160.
Unzué, Alzaga y Cía.: Peña, Villanueva 360.
Lanusse P. y A.: Vegui, Vázquez 961; Gardey, López 197; Leuge, id 340; Lasalle id 455.

Ventas de ayer

Alsono F. y Hnos.—CANGALLO: 92 capones a $ 21.50; 282 a 10.
Ayerza A. e hijos—HUANGUELEN: 50 ovejas a $ 23, 110 a 20.60.
Bargo, Lascurain y Etchegaray—SALADILLO: 129 borregos a $ 9.50; 218 a 8; 30 a 8; 20 a 7.
Carriquiry, Casaux y Cía.—JUAREZ: 340 ovejas a $ 16.50; 86 capones a 18.80; 17 ovejas a 12.30; 234 a 16. O'BRIEN: 91 ovejas a 10.60.
Córdoba P. e hijo—ALBERTI: 23 capones a $ 20.40; 23 ovejas a 16.
Crespo y Rodríguez — BERMUDEZ: 49 ovejas a $ 15.20; 47 borregos a 11. 44 a 9.
Chapar J. y Cía.—PARRAVICINI: 115 capones a $ 21; 53 ovejas a 17.80. C. MUERTO: 14 capones a 21, 40 ovejas a 21, 113 ovejas a 17.50.
Devoto T. y Cía.—MATANZA: 122 ovejas a $ 17.
Díaz y Olivares—NAVARRO: 20 ovejas a $ 20.50; 41 capones a 21, 152 a 19.50. TELEN: 293 capones a 15.80, 15 borregos a 11, 51 ovejas a 15.20. AMERICA: 40 ovejas a 17.70; 84 a 14.50.
Dubox y R. Ocantos—MAIPU: 183 capones a $ 17.
Fiorito Hnos. y Sambrizzi—S. PABLO: 160 capones a $ 21.
Gioja y Etchart—AZCUENAGA: 68 borregos a $ 9.50; 52 a 11, 67 ovejas a 13.20; 13 capones a 15.
Gibson Hnos.—ESPORA: 44 ovejas a pesos 17.20, 70 borregos a 13. MIRAMONTE: 90 capones a 20. CACHARI: 90 capones a 18.00.
Lalor Juan—AYACUCHO: 200 capones a $ 16.50. C. SEGUI: 20 ovejas a 12.30, 59 borregos a 9.60.
Landa F. y A. E.—RIGLOS: 87 borregos a $ 10.70, 32 a 9.50; 15 ovejas a 17.50. H. BLANCO: 180 capones a 19.30. RIGLOS: 31 borregos a 10. 72 capones a 16.50, 30 borregos a 12. RACEDO: 40 capones a 25, … a 12. RIGLOS: 15 ovejas a 15.20; 44 borregos a 10.70, 32 a 8.80, 342 a 11.80, … 101 a 10.50; 14 a 13, 58 borregos a 14.
Lanusse P. y A.—BUCHARDO: 33 capones a $ 20, 20 ovejas a 18, 41 a 16. DOLORES: 314 capones a 19.50, 404 ovejas a 15.50, 131 capones a 19.50, 45 ovejas a 15.50. LOGGE: 50 ovejas a 23.30, 89 a … 302 borregos a 11, 89 a 9.50, 80 a 9. VAZQUEZ: 604 capones a 14. LOPEZ: 384 capones a 20, 16 carneros a 18, 28 a … a 18.50; 28 a 16.80, 143 ovejas a 16.80. VAZQUEZ: 51 ovejas a … 17.50, 100 a 17.50.
Mellado y Bridger—LA LARGA: 31 … a $ 22.20, 93 a 18.40.
Mantel y Cía.—CALBONI: 211 borregos a $ 11.50.
Ojam F. y Cía.—G. GUIDO: 161 capones a $ 18.50, 40 a 14.70.
Rodríguez Gabino—FAIR: … a $ 17.60.
Robredo A.—ELORTONDO: 130 … a $ 1…
Rubín Cesáreo, Zubiaurre y Cía.: … 80 ovejas a $ 18; 66 borregos a … capones a 20.
Santamarina e hijos—BARKER: … capones a $ 22, 280 a 17.40, … 54 borregos a 11.10.
Salaberry y Bercetche—OTOÑO: … ovejas a $ 22.30, 280 a 15. CARBO… capones a 17. CANGALLO: 53 capones … 16 a 17, 48 ovejas a 13, 40 borregos … 41 ovejas a 19.50.
Unzué, Alzaga y Cía.—VILLA… … ovejas a $ 19.10.
Vélaz A. y Cía.—PICO: … $ 21.20, 152 a 10.20. S. MAURICIO: … a 9.

VALOR DE LA PROPIEDAD

CAPURRO Y CALZADA

Casa Piedras 380|84, con … en terreno de 14.75 metros … 2888 de fondo en $ 99.000 … a $ 159 el m. … Comp. …

VALOR de los CAMPOS y GANADOS

JIMENEZ ZAPIOLA …

En Córdoba, … la estación Viamonte, … Rinconera, compuesta de 288 … 5.49 cent., que son las chacras … 46, 47 y 48, a $ 70 … 20.224.74. Comp. Carlos V. …

En Córdoba, departamento …, la estación Viamonte, parte … Primavera, chacra 45, compuesta … hect. 56 áreas, 25 cent., a $ 58 … sea $ 4.004.37. Comp. Carlos V. …

MIGUEL Y ANGEL CASTELLA

Efectuaron en Azul, el 13 …, un remate especial de novillos, con … siguiente resultado:

Novillos mestizos Durham, de … buena clase y estado de $ 168 a … 2 1|2 años, buen estado, de 140 a … años según clase y estado, de 120 … de 2 años, delgados, de 123 a 125; de … años, buena clase, delgados de 113 a … de 1 1|2 años, según clase y estado, de … a 105; de 1 1|2 años, desecho, de 97 … de 1 año, de 81 a 89.

Total de ventas, $ 283.076.56

SARRACENO y Cía.

Resultado obtenido en su 1380 remate feria efectuado en Lobos, el domingo 9 del corriente:

Novillos de 3 años, de $ 140.50 a 161; de 2 y 2 1|2 años, de 121 a 137, de 1 a 2 años, de 6…50 a 118; terneros, de 53 a 61.50, vacas gordas y especiales, de 122 a 188, vacas carne gorda e invernada, de 64 a 117, vacas con cría, lo que pisa, de 48.50 a 90, vaquillonas de 2 y 2 1|2 años, de 102 a 140, id de 1 a 2 años, de 61 a 97.50, toros, de 117 a 229.

Importe de las ventas, $ 288.711.50.

—Resultado obtenido en su 15o. remate-feria efectuado en Monte, el miércoles 5 del corriente:

Novillos de 3 a 4 años de $ 141 a 162; id de 2 a 2 1|2 años, de 111.50 a 124.50; id de 1 a 2 años, de 68 a 109.50; vacas gordas y especiales, de 116 a 167; vacas carne gorda e invernada, de 77 a 113; vacas con cría, lo que pisa, de 54 a 87; vaquillonas de 1 a 2 1|2 años, de 60.50 a 106.

Importe de las ventas, $ 66.655.

PEDRO Y ANTONIO LANUSSE

Resultado del remate efectuado en Huinca Renancó, el 12 del corriente:

Novillos mestizos Durham, de 2 1|2 años, flacos, a $ 137.50; de 1 1|2 a 2 años, carne gorda, a 142; de 1 1|2 años, para invernada, de 101 a 126, vacas gordas y especiales, de 135 a 177.50, secas, de 112 a 130; terneros machos y hembras, de 56 a 68; vacas mestizas Durham, con cría, lo que pisa, de 68 a 101; vaquillonas de 1 1|2 a 2 años, de 102 a 112; potros livianos, de 43 a 91; ovejas cruza, al corte, lo que pisa, a 12.

Total vendido, $ 472.395.

NAZAR Y HERNANDEZ

Resultado de su 4o. remate especial de tambos, efectuado en Luján, F. C. O., el 12 del corriente:

Tambo de Santiago Etchecahart: vacas lecheras, con cría al pie, lo que pisa, de $ 115 a 153, regulares, de 87 a 100; de 3 tetas, de 92 a 102; de 2 tetas, a 77; desecho, a 62; preñadas, buenas, de 178 a 214; id regulares, de 141 a 142, desecho, gordas, de 125 a 133; vaquillonas preñadas, de 171 a 205, de 2 años, de 129 a 151, de 1 y 1 1|2 años, de 92 a 104. Promedio de este tambo, $ 120.

De otras procedencias: vacas con cría, lo que pisa, de $ 71 a 81; regulares, lo que pisa, de 52 a 61, secas, de 92 a 132.

FIORITO Hnos. y SAMBRIZZI

Resultado del 16o. remate-feria celebrado en Las Heras, el 11 del corriente:

Vacas gordas, de $ 140 a 185, invernada, de 98.50 a 132.50, con cría, lo que pisa, de 55.50 a 81, vaquillonas de 2 años, de 107 a 119; de 1 a 1 1|2 años, de 60 a 99, novillos gordos, de 2 1|2 a 3 años, de 130 a 145; de 1 1|2 a 2 años, de 87 a 120, terneros, de 55 a 80.

Importe total de ventas, $ 90.591.

REMATES PARA MAÑANA

Para mañana domingo 16 están anunciados los siguientes remates de campos y ganados:

Juan José Vila y Cía., 1.113 hectáreas de campo en la pedanía del Carmen, departamento San Alberto, de Córdoba.

Pedro y Antonio Lanusse, 1.000 vacunos y 5.500 lanares, en Coronel Dorrego.

Rivero y Viale, 1.000 vacunos, 400 lanares y 350 cerdos y yeguarizos, en Saladillo.

Pedro S. Cueli, 1.200 vacunos, en Lobos.

Adolfo Bullrich y Cía., 1,100 vacunos Durham, en Necochea, procedentes de la cabaña La Plata.

Eduardo Jolly, hacienda vacuna, procedente de cinco tambos.

P. Menvielle y Cía., 1.139 vacunos, en González Catán.

Salaberry y Bercetche, 3.000 vacunos, en General Rodríguez.

MARITIMAS Y FLUVIALES

Servicio general de correspondencia

Se distribuirá correspondencia:

El 15, en el Highland Rover, de Europa y escalas, con fechas hasta el 13 de febrero.

El 18, en el León XIII, de Europa, con fechas hasta el 22 de febrero.

El 18, en el Garibaldi, de Europa y escalas, con fechas hasta el 23 de febrero.

—Se despachará correspondencia:

El 15, en el Reina Victoria Eugenia, a las 8 a. m., para Dinamarca, Suecia, Noruega, Holanda, Egipto, Suiza, Italia, Francia, Portugal, Canarias y España (sin alcance).

El 15, en el Duquesa, a las 7 a. m., para Francia y Gran Bretaña (sin alcance).

El 17, a las 7 p. m., en el Beltana, para Francia y Gran Bretaña (sin alcance).

Altura de la marea

En el canal Sur del puerto — A las 6 a. m., 26.2 pies; a las 8, 25.6, a las 10, 25.10; a las 12, 26.6; a las 2, 27.10, a las 4, 29.6; y a las 6 p. m., 29.10. Cinco pies más en el canal Norte.

Viento: SE.

Vapores fluviales

Se esperan hoy: Ciudad de Montevideo y Cabo Santa María, de Montevideo.

Saldrán hoy: Ciudad de Montevideo y Cabo Santa María, a las 10 p. m., para Montevideo.

Llegadas a la rada

Vapor holandés Zaan, de Newport, 5 febrero, capitán Baaodman, 805 toneladas, carbón, a Chardwick; id id Alamak, de Montevideo, 10 marzo, capitán Jones, 2.123 toneladas, en lastre, a Dodero; id italiano Affinità, de Génova, 6 febrero, capitán Cavolongo, 2.182 toneladas, carga general, a Dodero; id griego Theofano Sederedes, de Gibraltar, 8 febrero, capitán Contsacos, 1.586 toneladas, en lastre, a Houlder; id inglés Highland Pride, de Montevideo, 12 marzo, capitán Pond, 4.705 toneladas, en lastre, a Nelson; id inglés Port Elliot, de Génova, 27 enero, capitán Jolly, 4.664 toneladas, en lastre, a Boadle; id id Siamese Prince, de Norfolk, 12 febrero, capitán Joam, 5.227 toneladas, carga general, a Talhouarne; id norteamericano Rijland, de Nueva York, 15 febrero, capitán Bevilaqua, 3.528 toneladas, con carbón, a Dodero; id holandés Frisia, de Amsteddam, febrero 4, capitán Valdkamp, 4608 toneladas, carga general, a W. A. Bell.

Movimiento del puerto

ENTRADAS: Vapor uruguayo Ciudad de Montevideo, con pasajeros y carga, en la dársena Norte; id argentino Cabo Santa María, de Montevideo, con pasajeros y carga, en la dársena Sur; barca noruega Shakespeare, a descargar carbón, en la dársena Sur.

SALIDAS: Vapor uruguayo Ciudad de Montevideo, para Montevideo; id argentino Cabo Santa María, para Montevideo; pailebote inglés Cashier, con carga, para la rada.

Vapores esperados

Hoy: francés Ceylán, de la rada, en el dique seco, para reparaciones, holandés Frisia, de Amsterdam, con pasajeros y carga general, en la dársena Norte.

Vapor a salir

Hoy: italiano Wardha, en lastre, para la rada.

Buques surtos en el puerto

Diques de carena — Camamú.

Dársena Norte — Hermión, Muaindies, Urko Mendi, Argentino, Pueyrredón, Belgrano, Guardia Nacional, Devón, Chaco, 25 de Mayo, Ingeniero Iribas, Garibaldi, Tomaso di Savoia.

Dique 4 — Hawaii Maru, Tacoma, Marú, Bullaren, Cuyabá, Río de Janeiro, Valbanera.

Dique 3 — Hydaspes, Drammensfjord, Amazonas, Llandvard, Las Mercedes, Lina, María Manuela.

Dique 2 — Frederick J. Lovatt (velero), Road Yarl, California, Croffton Hall, Carlo Poma, Guanaco, Hilda M. Stark (velero), Mearin (velero).

Dique 1 — Novo (velero), Adfuid (velero), Lima, Curupayti, Las Mercedes, Florida, Sagaland, Ruth E. Merrill (velero), Alberto (velero), Armando (velero), San Antonio, Río Matantan, Río Uruguay.

Dársena Sur — Asturiano, Atlántico, Lingo (velero), Bruselas, Berna, Heraldo, Tritón, Formosa, Golondrina, Presidente Mitre, Luisa, 1o. de Mayo, Vicente Fidel López, Clyde, Shakespeare (barca).

Dock Sur — Carolina F. de Pérez Papa (velero), Guajara, Avenir (velero), Spangereid (barca), Notre Dame d'Arvour.

Riachuelo — Jaguaribe, San Francisco, Magallanes, Tilas, … Río Victoria, Río Negro, México, Leventor, Coronel y los veleros Primavera, John E. Emery, Pietrina Rosilena, Ingrid, Richard T. Green, Truro Queen, Robert Seraffton, Ramona, Edimburgo, Vaquillona, Luisa M. San…, … San Martín, Mariposa, … Chorrillos, Knon, … Paris, Henrietta, …

Veleros

Ayer entró en la dársena Sur … a cargar carbón la barca … Salió ayer el pailebote inglés Cashier, para la rada, con carga.

Hoy entrarán las barcas … Storegrund y Glarce a descargar carbón en la dársena Sur … los pailebotes ingleses Hilda M. … y Truro Queen, para la rada.

Diques de carena

Entrará en el dique seco el paquete italiano Tomasso di Savoia, para reparar una hélice que sufrió averías durante el viaje. También entrará para reparaciones, el vapor francés Ceylán.

El Vauban

Una vez terminadas sus operaciones de descarga en Montevideo, el paquete inglés Vauban se dirigirá al puerto de La Plata, a cargar. Tiene anunciada su salida, para Nueva York y escalas, para el 25 del corriente mes.

Puerto de La Plata

Entró ayer el vapor holandés Alamak, en lastre, procedente de Montevideo.

Para hoy están anunciadas las salidas de los vapores español Reina Victoria Eugenia, para Barcelona, con pasajeros, correspondencia y frutos del país, e inglés Beltana, para Londres, con pasajeros, correspondencia y carga general.

SECCION NOTABLES
Dr. POLITI
Jefe Clínica del Hosp. Clínicas, Rayos X, Estómago, Hígado, Corazón, Pulmones. PUEYRREDON …, Consultas de 2 a 5.

KALISAY
EL MEJOR VINO QUINADO
Laporte, Esparrach y Cía.

ESTOMAGO
e Intestinos. Rivadavia 1170, de 4 a 6
Dr. CALANDRELLI

Siga el Buen Camino

si quiere vivir dichoso. Y a cada nueva etapa, antes de seguir adelante, examine el estado de sus fuerzas físicas, pues cualquiera que sea su objeto en la vida, no podrá conseguirlo si no cuenta con salud. La sangre es la fuerza motriz del cuerpo humano y no puede V. ir lejos si ella es de mala calidad; ni puede gozar buena salud si la sangre es impura. Por lo tanto, al emprender un nuevo camino, regenere su sangre con las

Píldoras Rosadas del Dr. Williams

que son el mejor renovador sanguíneo que se conoce.

V. se siente débil.
V. las necesita.
V. debe probarlas.

NO PIERDA TIEMPO.

SANATORIUM LAVALLE
Director: Dr. JOSE V. VARALLA
CALLE LAVALLE 1750-52
Pensiones de lujo y económicas. — Salas de operaciones modelo.— Servicio médico permanente.—Los enfermos pueden ser operados por médicos de su confianza. 1p

HERNIA
Reducción garantida sin operación y sin molestias con el New Elastic Truss, suave y eficaz, este aparato permite todo trabajo, no incomoda y asegura la curación progresiva de las hernias con rapidez y seguridad. S. Baer, especialista, 673, Sarmiento 673 (1er. piso), de 9 a 11 a. m. y de 1 a 7. v15

Dr. MATTA Diplomado en la clínica de vías urinarias. Facultad de Medicina de París. Jefe del servicio H. Militar. Riñón, Próstata, Vejiga, Uretra. LAVALLE 1312, de 2 a 4. 1p

Dr. RAFFO Estómago, intestinos (dispepsia, colitis) estreñimiento, Sangre, (debilidad, anemia), Rayos X. VIAMONTE 1617, de 4 a 6 p.m.

ENFERMOS ¿QUEREIS CURAR? ¿VIVIR SANO?

Envío GRATIS a los enfermos libros ilustrativos con el detalle de las enfermedades para curarse en casa y un libro de divulgación científica, tratamiento sin drogas ni medicinas para hombres y mujeres. — Escriba HOY mismo al doctor ROGER, Reconquista 195, Buenos Aires. Todo es gratis. 1r

Dr. RAUL BECCO
Garganta, nariz, oídos. Jefe clínica de la especialidad en el Hospital Italiano. Rivadavia 1138. De 2.30 a 5.30. 1p

Dr. BAFICO Especialista en piel, secretas y génito urinarias. Enfermedades de señoras. Ex director del Sanatorio de señoras y médico de sala del Hosp. Rawson. Tucumán 719, de 2 a 7.

LENCERÍA Y BLANCO

VENTAS ESPECIALES, que actualmente realiza la "TIENDA SAN JUAN", justificadamente ponderadas por el público que las favorece, en razón de los múltiples beneficios que de ellas obtiene.

FOLLETOS DE OCASIONES
Seguimos remitiendo libre de todo costo el folleto especial, editado con motivo de estas VENTAS.

GRANDES ALMACENES
Tienda San Juan
CIBRIÁN Hnos. Soc. Anónima
Alsina y Piedras - Buenos Aires

BOLSAS NUEVAS

SIN REQUISITOS de ninguna clase
ENTREGA EN EL DIA

Para Trigo y Maiz $ 0.60 c|u. m|n.
Para Avena . . „ 0.65 c|u. m|n.

EMPRESA PABB
MORENO 1602 Buenos Aires

Dr. Noceti
Enfermedades de los OJOS y ANTEOJOS
MAIPU 535, de 1 a 4 v7

Dr. PACIFICO DIAZ
Especialista en enfermedades de la piel, Bmé. MITRE 1342, de 2 a 5 p. m. v20

Nuestros mecánicos desde la fecha llevarán "carnet" RENOVADO CADA MES. Sin ese requisito nuestros clientes no deben dejar inspeccionar las cajas.
Cía. DE CAJAS REGISTRADORAS "NATIONAL"
CALLAO esq. SARMIENTO - Bs. Aires v15

REAPERTURA DE LOS COLEGIOS

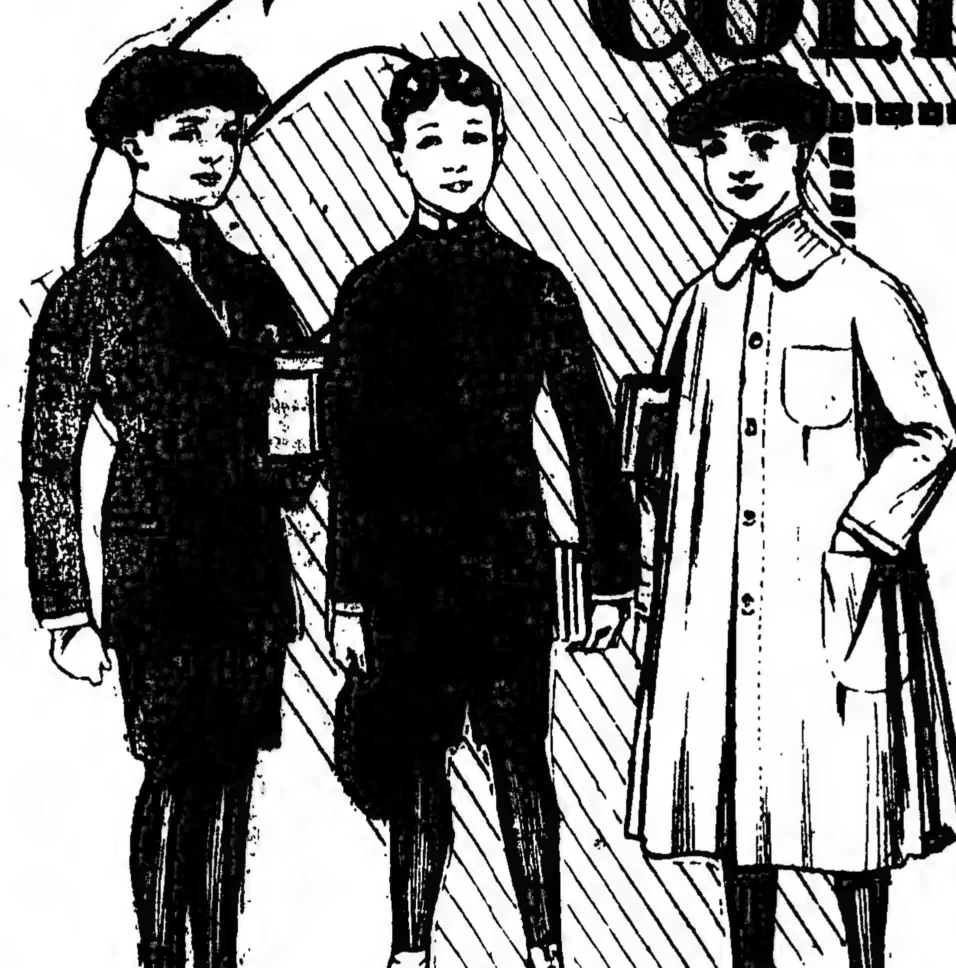

305 306 307

Para la temporada escolar que ahora se inicia, ofrecemos estas elegantes y muy económicas

CONFECCIONES para NIÑOS

como una muestra del variado surtido que poseemos, las cuales se distinguen por su esmerada confección, larga durabilidad y modicidad de precio.

Todas estas confecciones para niños, lo mismo que los demás artículos, puede Vd. adquirirlos con nuestros ventajosos CREDITOS, abonando el importe en 10 mensualidades.

Sucursal en MAR DEL PLATA
San Martín 2573.

305 TRAJE com… cinturón y … espalda, correctamente confeccionado en casimires de pura lana, colores lisos o … forros de … calidad. De 11 a … años. $ 45.50

306 TRAJE … Sport, modelo de mucha aceptación, bien confeccionado en casimires de colores lisos, azul y negro, buenos forros. De 8 a 14 años, $ 29.50

307 GUARDAPOLVO prolijamente confeccionado en brin muy fuerte, de calidad superior, colores habano, beige, gris claro y oscuro y blanco. De 4 a 7 años $ 4.75; De 8 a 11 años $ 5.50; De 12 a 14 años $ 6.25; De 15 a 17 años $ 7.—

La Argentina
A. DE MICHELI y Cía.
Avda. de Mayo 1001 esq. B. de Irigoyen

VIENTRE
Especialista. Secretas, Piel, Estómago, Intestino, Sangre y Debilidad.
Dr. SPINEDI — RIVADAVIA 129…
de 9 a 12 y de 2 a 5 (domingos de 9 a 11)

RIÑON - VEJIGA - PROSTATA
uretra y venéreo-avariosis
Dr. JACINTO MAYALDI
Especialista del Hosp. Clínicas
Belgrano 1772. Consultas: martes, jueves y sábados de 4 a 5 p. m.

J. BONANSEA
Cirujano dentista de las facultades de Bolonia y Buenos Aires, calle MORENO 996, perm.

D. RAPOPORT
606-914 Especialista en piel y secretas. CORRIENTES 3070, de 1 a 4. Obreros, de 6 a 8 p. m. v20

Doctor ENRIQUE FEINMANN
Enfermedades pulmonares y del corazón. De 8 a 11 m. - Estómago, Venéreas y Nerviosas. De 2 a 5 p. m. - Billinghurst 1… U. T. … Palermo. 1p

DIABETES
(Sin régimen)
Cálculos del hígado y riñón, sin operaciones. Enfermedades del Estómago e Intestino. Curación radical por métodos modernos. Rayos X (examen gratis). - Dr. ANTONINO E. LUNA. Médico especialista. - Callao 330. De 2 a 6 p. m. 1p

HEMORROIDES
Curación radical sin operar, sin inyecciones y sin dolor. Dr. GUAITA. Corrientes 970, de 2 a 6. v24

Tuberculosis pulmonar Únicamente Dr. Francisco Destéfano. Profesor suplente de la Facultad de Medicina. — PARAGUAY 1340, de 2 a 5. v31

SANATORIO DESIO
DIVERSAS CLASES DE PENSIONES
CIRUJIA Y CLINICA MEDICA-RAYOS X
VIAS URINARIAS-AVARIOSIS
APLICACION DEL 914
REUMATISMO-ELECTRICIDAD MEDICA
COCHABAMBA 379 U.T. 1938 B. ORDEN

Prof. Doctor GOYENA Sup. de la Facultad. Del Hospital de Clínicas. Corazón, Aorta, Estómago, Intestinos, Hígado y Riñón. — De 2 a 4 de la tarde. — Sáenz Peña 611.

Riñón-Vejiga-Próstata
URETRA Y VENEREO-AVARIOSIS
Dr. Salleras Especialista del Hosp. Clínicas
CALLAO 67 - Consultas de 2 a 6 p.m

Dr. Alberto Lacroze Gowland
Médico del Hospital de Clínicas. Corazón, pulmones, ap. digestivo. SUIPACHA 1069. - De 3 a 5. 1p

FABRICA DE IMPERMEABLES Y PERRAMUS

Dr. ELIZALDE Jefe de clínica del servicio de las enfermedades del riñón, próstata, vejiga, etc., en el Hospital San Roque. Consultas de 3 a 6, PARAGUAY 988. perm.

VACUNAS CARBUNCLO 0.15 la dosis
MANCHA - SEPTICEMIAS
LIGNIERES HERMANOS
746, Reconquista, 746 Buenos Aires

Secretas - Venéreas
Dr. L. VETERE
De la Universidad de Nápoles y Buenos Aires. Cura rápida enfermedades venéreas internas y de señoras. POZOS 611. De 7 a 10 a.m. y de 2 a 4 p.m. U. T. 648, Libertad.

CORAZON, ESTOMAGO y PULMONES
Dr. Diego Dávison. Ex médico interno del Hosp. Real de Edimburgo. Rayos X. Consultas de 1 a 4. Bartolomé Mitre 1417. v28

SECRETAS Y URINARIAS
Curación científica, debilidad vital, estreches, vejiga y próstata. Doctor Torti. Piedras 372. De 9 a 11, 3 a 5, 7 a 8. v17

ENFERMEDADES de los OJOS
ANTEOJOS Y OPERACIONES
Dr. Antonio J. Manes
Jefe del servicio de Oftalmología del Hospital Rawson
Oculista del Consultorio de LA PRENSA de las clínicas de París, Viena y Friburg in Br.
SUIPACHA 29 — De 2 a 5 p. m.

Dr. DODDS
Médico oculista, enfermedades de los OJOS y ANTEOJOS.—MAIPU 794, de 3 a 5.

NEURALGIAS
Reumatismos, ciática y sangre. Curación radical. Dr. GUAITA. Corrientes 970. — De 2 a 6. v24

Doctora GAUDINO
Ex jefe de clínica de la facultad. Médico Maternidad del Hosp. San Roque. Señoras, partos. De 3 a 5. VIAMONTE 1596. v24

SECRETAS VIAS URINARIAS PIEL
Dr. R. CACERES, de los Hospitales Saint Louis y Cochin de PARIS. Curaciones rápidas y sin dolor, abonos económicos
914 - 1116
CORRIENTES 679, de 7 a m. a 7 p. m. v15

Dr. ZACARIAS GUZMAN
DE REGRESO DE EUROPA CON
RADIUM para Cáncer, Tumores, Angiomas (manchas vinosas), etc. Enfermedades de la Piel. — RAYOS ULTRA-VIOLETA.
Larrea 715, de 1 a 4 p.m. U.T. 5626, Juncal

Dr. LAURE Director del Hospital Francés. Señoras, partos y cirugía abdominal. Consultas de 2 a 4. SARMIENTO 1080. U. T. 931 (Lib.) v7a

ESTOMAGO
Intestinos, hígado, obesidad y señoras, sin régimen ni operación. Dr. GUAITA, Corrientes 970. De 2 a 6. v24

DEBILIDAD NERVIOSA
Parálisis, mareos, falta de vitalidad, neuralgias. Electricidad médica. Rayos X. — Dr. Torrents, B. de Irigoyen 247, de 2 a 5.

J. EDELBERG
Dentista-cirujano. Dientes fijos sin paladar. Operaciones sin dolor. Bernardo de Irigoyen 909. v21

Doctor E. T. FRERS
Médico del Hospital Rawson — GARGANTA, NARIZ y OIDOS. — Viamonte 858, de 2 a 5 p. m. U. T. 7000 (Libertad). v18

SECRETAS-URINARIAS-ULCERAS PIEL-AVARIOSIS
Dr. LAMA. Curación rápida y sin dolor. Abonos económicos
606-914
PARANA 166. 8 a. m. a 6 p. m. v15

Dr. MAIDANA Jefe de los servicios de garganta, nariz y oído de los hospitales Francés y Rivadavia. Consultas de 3 a 5. — TALCAHUANO 650.

Dr. BELGERI Oculista. Jefe de clínica de la Facultad (Servicio de Oftalmología del H. de Clínicas). Bartolomé Mitre 948, de 2 a 4 p. m. U. T. 44 (Libertad).

HEMORROIDES
Sequedad del vientre, estómago e intestinos, cura radical sin operar ni dolor. Rayos X. Dr. Ferrer, Sarandí 37, de 5 a 7 p. m.

ULCERAS, FISTULAS
Várices, …

HAY UN GRAN OPTIMISMO

en el brillante futuro del país cuando se hacen las cosas con esplendidez, como "LA NEGRA", una vez más demuestra realizarlas con su magnífico Salón de Ventas que inaugurará HOY SABADO 15, a las 5 p. m. en la esquina de

CALLAO Y LAS HERAS

El público del barrio Norte ha de ver en esta nueva sucursal de "LA NEGRA" un complemento indispensable a su servicio y a su confort.

Cía. SANSINENA DE CARNES CONGELADAS.

UN SEÑOR MINISTRO,

el del Interior de Francia, ha ordenado, mediante una circular a todos los Prefectos, que se emplee para la desinfección de Hospicios, prisiones, lazaretos, etc., el Verdadero Licor Labarraque, por ser el más se[illegible] y el desinfectante más enérgico de los que se conocen. Recordarán nuestros lectores que ese es el que siempre hemos recomendado, pues, a mayor abundamiento, ha merecido ser recompensado por el Instituto de Francia con el Gran Premio.

El uso del Verdadero Licor Labarraque, convenientemente diluído en agua, basta, en efecto, para sanear inmediatamente los lugares o el aire que más viciados estén, y para desinfectar en seguida las prendas de ropa y demás efectos, aun de aquellos que más se hayan ensuciado por las secreciones provenientes de los atacados de epidemia o fallecidos a causa de tan terribles plagas como la peste o el cólera; e igualmente para destruir instantáneamente los gérmenes de tan temibles enfermedades. Basta lavarse las manos y la cara con el Licor Labarraque para preservarse con seguridad de la epidemia.

Como regla general, se deberá casi siempre diluir en agua el Licor Labarraque antes de emplearlo, para lo cual conviene consultar las dosis y modo de usarlo leyendo el prospecto que envuelve cada botella. No se olvide que el Licor Labarraque está exclusivamente destinado para uso externo.

Aviso útil. — Por más que en todas las buenas farmacias se expende, es preciso desconfiar de las imitaciones y pedir siempre el Verdadero Licor Labarraque, exigiendo, para evitar todo error, que la etiqueta indique las señas del Laboratorio: Casa L. FRERE, 19, rue Jacob, París. 1p

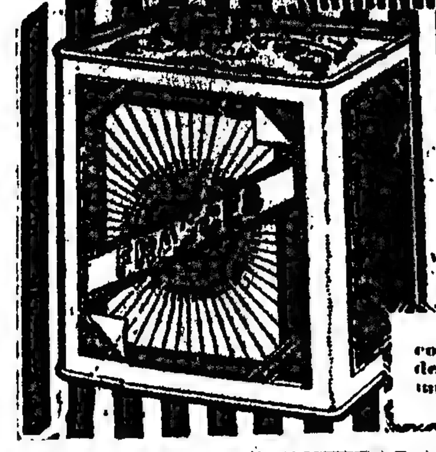

La popularidad del **Aceite marca FRANCES** es confirmada por estas tres razones: superior en pureza, superior en rendimiento y superior en consumo.

ARDANZA E HIJOS
1529 San José 1545 - Bs. Aires
Sucursal Rosario: Urquiza 1270

Recomendamos conservar la CHAPITA colocada en la parte superior de cada lata del Aceite marca FRANCES porque tiene un valor importante.

Oído, Nariz y Garganta
Dr. A. MARTENI de los hospitales de Turín y Génova, Director del servicio de oído, nariz y garganta del Hospital Italiano. Consultas de 3 a 5 p. m., ALSINA 1648. v18ab.

Profesor Dr. ROBERTSON LAVALLE
De la Facultad de Medicina. Director del Hospital Ramos Mejía (antiguo San Roque). Cirugía general. Rayos X. TUCUMAN 329. Consultas de 1 a 4 p. m.

Dr. Enrique Castaño
Médico del servicio de génito-urinarias del Hospital San Roque. Especialista en enfermedades del riñón, vejiga, próstata, etc. y afecciones específicas. Tratamiento de los tumores vesicales por electrocoagulación. Consultas de 4 a 7 p. m.—TUCUMAN 820.

E. S. ZEBALLOS
Abogado de la Capital, La Plata, Bahía Blanca, Azul y Rosario. Estudio central: SANTA FE 1206 A., Capital.

Tuberculosis
Tratamiento por el Suero Antituberculoso. vómitos y esputos de sangre, tos, fatiga, sudores, etc. Pensiones de varios precios. Sanatorio inglés, Temperley (F. C. Sud), a 20 minutos de Buenos Aires.

¿Quiere comer bien?
Haga siempre uso en las comidas y fuera de ellas, del agua mineral medicinal
MONDARIZ
y obtendrá perfectas digestiones beneficiándose a la vez de sus altas cualidades disolventes y eliminadoras por vía úrica.
La historia brillante y la fama mundial de sus manantiales, constituyen la mejor garantía de que es superior a las similares sin antecedentes científicamente demostrados.
Riquísima sola, con vino, leche, licores, etc.
Exigirla en todas partes.
Unico importador:
EULOGIO PINO
470, Lima 480, Bs. Aires
U. T. 5436, Libertad

DOCTOR CANTARELL
Especialista en Piel, Secretas, Vías urinarias. Cura garantida de la debilidad vital y esterilidad, de 2 a 5, LAVALLE 910. 1p

HERNIAS Se reducen radicalmente y rápidamente con EL NUEVO SANGLUM ELASTICO, patentado. Resultados positivos sin molestias, en ambos sexos y a todas edades.
FAJAS contra la obesidad, riñón móvil, etc. Medias elásticas y demás aparatos ortopédicos.
Instituto WAL—619 Corrientes 619

DR. TAMBURINI
ESPECIALISTA — Médico del Hospital Rivadavia. Enfermedades de señoras. Cirugía abdominal, genitales y secretas. De 4 a 7 p. m. — CORRIENTES 1189. 1p

Dr. SANTORO AVARIOSIS URINARIAS, impotencia y estrecheses. Tratamiento radical. — Uretroscopia — 914. De 1 a 5 y de 8 a 9 p. m. PERU 877. 1p

Secretas-Urinarias-Piel
Dr. Saraceni — ESPECIALISTA
CURA RAPIDA de Enfermedades SECRETAS y Piel - Estrechez - Prostatitis - Ulceras - Impotencia - Cura de la AVARIOSIS con aplicación sin dolor del
606-914
CORRIENTES 1777 De 8 a 11 am. y de 2 a 8 pm.

BRONQUITIS - ASMA
Tos, resfríos mal curados, catarros, fatiga, debilidad. Cura especial. — Rayos X. — Dr. Torrents, de 1 a 5. B. de Irigoyen 347.

Policlínico Anti - Tuberculoso
Cura radical por nuevo tratamiento. El Policlínico cuenta con "SANATORIO"
Consultas de 9 a 11 y de 3 a 6
Martes y viernes, gratis. San José 131. v15

Ambrosia
GRAN VINO [illegible]
A. FLORIO y Cía.

Pruebe el delicioso Aperitivo
CHINATO PIAVE
CORDOBA 1389 — C. J. SALZANO — Buenos Aires.

Dr. IZZO ESPECIALISTA, Pulmones, corazón, estómago y enfermedades de la sangre. La tuberculosis se cura. Tratamiento nuevo y eficaz, Rayos X. VICTORIA 1453, de 9 a 11 y 1 a 4.

914 POLICLINICO MODERNO Doctor G. VALLES
SECRETAS AVARIOSIS CURACIONES POR ABONOS de 10 y 30 $ m/n. a 20 y 50 $ m/n. CURAS RAPIDAS sin DOLOR
606 — MORENO 835 — 1116

Dr. JOSE INGENIEROS Enfermedades nerviosas. Consultas todos los días, de 3 a 4.— VIAMONTE 743. v31

Gramófonos y Discos
nuevos y de segunda mano COMPRO
SALTA 676. Bs. Aires

Dr. ROMULO GIL
Médico-oculista. Jefe de Clínica de la Facultad. Servicio del Hospital de Clínicas. Enfermedades de los ojos y anteojos. Cangallo 1409, de 2 a 4.

Laxantes y Depurativos
GRAINS DE VALS
De venta en todas las principales DROGUERIAS y FARMACIAS

VIAS URINARIAS — VENEREAS
Cirugía del abdomen. - Dr. E. POZZI, médico del H. Italiano, Córdoba, 1872, de 3 a 5. U. T. 4344. Juncal.

Dr. O'FARRELL Profesor de la Facultad y Director de la Maternidad del Hospital Rawson. Atiende especialmente enfermedades de señoras. De 2 a 4 p. m. VIAMONTE 556. v31

Dr. BARRIO
Médico jefe de sala del Hospital Muñiz. Pulmón (Tuberculosis), Corazón Digestivas, Rayos X.—San Juan 1341, de 2 a 6. v31

Dr. Polito
Especialista de los hospitales R. Mejía y Rawson, Piel, secretas, sífilis, urinarias.— SE MUDO, B. MITRE 1548, de 2 a 8. v5

Riñón-Vejiga-Próstata
URETRA Y VENEREO-AVARIOSIS
Dr. MACKINTOSH
Cirujano de las vías génito-urinarias.— Jefe de la especialidad en el Hosp. Fiorito. Uretroscopia, electro y sueroterapia en las uretritis crónicas, alta frecuencia y electro-coagulación. Consultas lun., miérc. y vier., de 2 a 6 — Pueyrredón 842, U. T. 1613, Mitre. v16

ESTOMAGO
Dispepsia, Dilatación Colitis, Estreñimiento, Gastro-enteritis, Enfermedades del Hígado y del Vientre en general. — Cura radical de las Hemorroides sin operación. Rayos X. (examen gratis). Dr. C. SANCHEZ AIZCORBE, médico especialista. Avda. de MAYO 1157.—De 7 a. m. a 7 p. m.

Dr. Delfino
Unicamente Garganta, Nariz y Oídos. LAVALLE 959, de 3 a 5. - U. T. 1754, Lib.

URASEPTINE ROGIER
Disuelve y expulsa el ácido úrico
GOTA — ARTRITISMO — REUMATISMOS
EL MAS PODEROSO DE LOS ANTISEPTICOS URINARIOS
Diurético suave - Granulado solubil — 19 AVENUE DE VILLIERS — Adoptado en los hospitales de PARIS
UROTROPINE_HELMITOL — HENRY ROGIER_PARIS — PIPERAZINE_BENZOATES

HERNIAS (Quebraduras) se reducen radical y rápidamente por antiguas y voluminosas que sean a toda edad y sexo, con el reductor "DORAT" patentado y garantido (siete grandes premios). "Gratis" para todo herniado. Es de interés leer el folleto que remitimos GRATIS, por carta o personalmente. Pidan Dorat. 577 Esmeralda 577. Buenos Aires.

Ríase Vd
de los años que pasan, su cara se conservará tan fresca y hermosa como en los primeros años de su juventud, si no se olvida de tomar una píldora de composición de cal "STUART", que facilitan la digestión y purifican la sangre.
Estas píldoras ya famosas en todo el mundo tienen la propiedad de no producir ningún malestar al surtir su efecto, pero sin embargo hacen evacuar todas las toxinas producidas por la alimentación.
Precio de venta $ 2.50 más 30 centavos por franqueo al interior.
DEPOSITARIOS GENERALES:
MENDEL & Cía. - Importadores
BOLIVAR 879, departamento B — BUENOS AIRES
EN MONTEVIDEO: E. T. PICASSO y Cía. Misiones 1549
EN ASUNCION (PARAGUAY) GUILLERMO PERONI Benjamín Constant esq. Ayolas

DIENTES FLOJOS
SUPURACION DE LAS ENCIAS (Piorrea Alveolar)
Tratamiento garantizado por el método del Dr. D. D. Smith;
Dr. NICANOR SANCHEZ AIZCORBE
Dentista de la Escuela Dental de Filadelfia y de la Universidad de Lima.
SARMIENTO 1069 — U. T. 7886, Lib.

Dr. Zambrini Prof. suplente de la Facultad y jefe de clínica del servicio de nariz, garganta y oídos del Hospital San Roque, Tucumán núm. 531, de 3 a 4 p. m.

SEÑORAS
Especialmente Secretas, Urinarias. Estómago, Vientre Pulmón y Debilidad.
Tratamiento del Estreñimiento por Electricidad
Dr. SPINEDI - Rivadavia 1359
de 9 a 12 y de 2 a 8 (domingos de 9 a 9)

Dr. JULIAN PANELO
CLINICA MEDICA
Corazón, pulmones y enfermedades internas, calle Cangallo 1571, de 1 a 3. v18

Dr. DEGIOVANANGELO
Especialista en nariz, garganta y oído. Sordera, nuevo tratamiento. Viamonte 1848. De 2 a 5, domingos de 9 a 11. v31

Secretas-Urinarias-Piel
Prof. FERULANO y Dr. P. MALVICINO
—Especialistas—
Cura rápida de Uretritis, Estrecheses, Prostatitis, Impotencia, Ulceras, Fistulas
Cura de la Avariosis con el subsidio del eficaz **914**
TUCUMAN 696 de 9 a.m. a 9 p.m.

Dr. NOVAS
Jefe de clínica de la Facultad. Médico del Hosp. Clínicas. Enfermedades internas. Tuberculosis. ...Neumotorax artificial. Tuberculinas. Rayos X. Callao 292, de 3 a 5.

ESTOMAGO - INTESTINOS
Colitis, sequedad de vientre, hemorroides
ELECTRICIDAD MEDICA - RAYOS X.
Dr. C. Leiguarda
Viamonte 857. De 9 a. m. a 4 p. m. U. T. 6152, Juncal v16

Dr. José Solari
Internas, (Corazón, pul., estóm., vientre, sangre). Señoras y secretas. RAYOS X.— RIVADAVIA 2500.—De 3 a 5 p. m. v23m

ARADO "Cockshutt"
El mejor y más barato

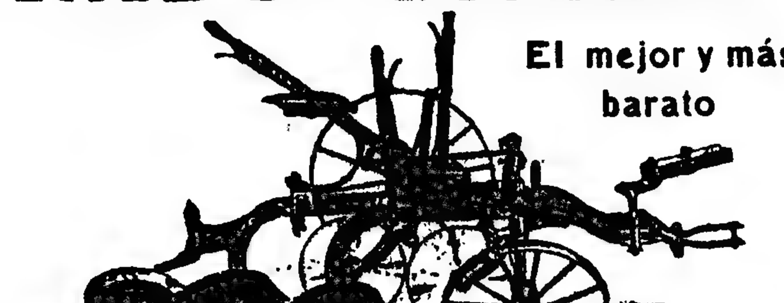

Perú, 162 — Vidal y Cía.

"SARNICURA" Económico
El mejor sarnífugo-VIDAL y Cía.

"DESINFECTINA" Económico —
El mas poderoso desinfectante —
PERÚ 162 — VIDAL y Cía.

AVISOS FUNEBRES

SEPELIOS

✝ LUIS MARCHESI—q. e. p. d.—Falleció el 14 de marzo de 1919.—Su esposa, Enriqueta Gazzoti de Marchesi; sus hijos Enrique, Luisa M. de Giulla, Ernestina M. de Ramírez, Luis, Carmen M. de Casanova, Herminia y Francisca; sus hijos políticos, Bartolomé Giulla, Amadeo Ramírez y Augusto Casanova; sus nietos, sus hermanos, primos, sobrinos y demás deudos invitan a sus relaciones a acompañar los restos del extinto al cementerio del Oeste, hoy sábado 15, a las 4 p. m. El duelo se despedirá por tarjeta. Se ruega no enviar coronas. Casa mortuoria, Bustamante núm. 1644. Carruajes casa Lázaro Costa, Callao y Santa Fe y Rioja 280.

✝ PAULA DELLEPIANE DE SASSO—q. e. p. d.—Falleció el 14 de marzo de 1919, confortada con los auxilios de la santa religión.—Su esposo, Agustín Sasso; sus hijos, doctor Domingo L. M., Agustín, Manuel y Eduardo; sus hijas políticas, María Cúneo de Sasso y Delfina Prato de Sasso; sus nietos, bisnietos, sus hermanos Juana D. viuda de Sivori y Alejandro; primos, sobrinos y demás deudos invitan a sus relaciones a acompañar los restos de la extinta al cementerio del Norte, hoy sábado 15, a las 4 p. m. Unica invitación. El duelo se despedirá por tarjeta. Se ruega no enviar coronas. Casa mortuoria, Suipacha 961. Carruajes casa Lázaro Costa, Callao y Santa Fe y Rioja 280.

✝ ANGEL ERNESTO RAPALLINI—q. e. p. d.—Falleció en Temperley, en 14 de marzo de 1919.—Su esposa Josefina Garesio de Rapallini; sus hijitos Aristeo E., Hermes E. y Heracles A.; su señor padre Ernesto Rapallini; sus hermanos, su padre político Carlos Garesio; sus hermanos políticos, sus tíos Margarita C. de Bosnelli y Juan N. Cervetto (ausente), sus tíos políticos, sobrinos, primos y demás deudos invitan a sus relaciones a acompañar los restos del extinto al cementerio local, hoy sábado 15, a las 2 p. m. El duelo se despedirá por tarjeta. Casa mortuoria, Liniers 527.— Servicio fúnebre a cargo de la empresa Lasalle Hnos., Lomas.

✝ MARIA PEREZ—q. e. p. d.—Falleció el 14 de marzo de 1919.—Su señora madre, Felisa P. de Pérez; su hermana política Juana Lissa de Pérez; sobrinos, tíos, primos y demás deudos invitan a sus relaciones a acompañar los restos de la extinta al cementerio del Oeste, hoy sábado 15, a las 9 a. m. Unica invitación. Casa mortuoria, Ecuador 1353 (depart. 1). Carruajes casa Périssé, Entre Ríos 880/90.

✝ LUIS AUNE—q. e. p. d.—Falleció el 14 de marzo de 1919, confortado con los auxilios de la santa religión y la bendición papal.—Su esposa, Flora Peyret de Aune; sus hijos María Esther y Luis Oscar; su padre Juan Aune, su señora madre política Esther Ch. de Peyret; sus hermanos políticos Juan y Alfredo Peyret, tíos, primos, sobrinos y demás deudos invitan a sus relaciones a acompañar los restos del extinto al cementerio del Oeste, hoy sábado 15, a las 3 p. m. Casa mortuoria, Cabildo núm. 153. Nota: Carruajes en la casa de B. Zuccotti, Rivera 1080.

✝ FERNANDO PANELO—q. e. p. d.—Falleció el 14 de marzo de 1919.—Su esposa Teresa de Ibarra de Panelo, su hijito Jorge Luis, su señora madre Anuncia U. de Panelo, sus hermanos Estela Panelo de Ruiz, Aurelia Panelo de Padiela, María Isabel Panelo de Moine Carranza, Julio, Raúl, Horacio y Mario Panelo; sus hermanos políticos, primos, sobrinos y demás deudos invitan a sus relaciones a acompañar los restos del extinto al cementerio del Norte, hoy sábado 15, a las 5 p. m. Casa mortuoria, Santa Fe 1193.—En la Compañía Nacional, B. Mitre 1332, habrá carruajes.

✝ ALEJANDRO B. CHIAPPE—q. e. p. d.—Falleció el 15 de marzo de 1919, confortado con los auxilios de la santa religión y la bendición papal.—Su esposa María P. de Chiappe; sus hijos Angela, Emilia Ch. de Alfaro, María Luisa, Adela, Fortunato, Irene, Enrique Alberto y Rómulo; su hijo político Enrique Alfaro, hermanos, hermanos políticos, nietos, sobrinos, primos y demás deudos invitan a sus relaciones a acompañar los restos del extinto al cementerio del Oeste, mañana domingo 16, a las 10 a. m. El duelo se despedirá por tarjeta. Se ruega no enviar coronas. Casa mortuoria, Boedo 137.—Carruajes casa Pedro A. Moreyra, Rioja 170.

✝ DOCTOR JOSE MARIA COMALERAS—q. e. p. d.—Falleció el 14 de marzo de 1919, confortado con los auxilios de la santa religión y la bendición papal.—Su esposa Delia Ortiz de Comaleras; sus hijos Alicia C. de Caseaux Alsina, José E., Horacio, Delia Martha, Celestino, Miguel y Mercedes; su hijo político doctor Ismael Caseaux Alsina; sus nietos sus hermanos, hermanos políticos, primos, sobrinos y demás deudos, invitan a sus relaciones a acompañar los restos del extinto al cementerio del Norte, hoy sábado 15, a las 5 p. m. Se ruega no enviar coronas. El duelo se despide por tarjeta. Casa mortuoria, Viamonte 1737.—Carruajes en la casa Iribarne (hijos de Juan Iribarne), Callao 416 y Andes 1230.

Los avisos fúnebres continúan en la página siguiente

ADOLFO RACOT (23)

LA CONQUISTA DE LA ENEMIGA

Olivier cerrando los ojos, acababa de apoyarse en el respaldo de una silla para no caer. Su rostro se había cubierto de una palidez cadavérica.

—¡Vaya usted, señora!, dijo Floriana con una tranquilidad un poco irónica. Voy a llamar a un criado... No se inquiete usted...

La duquesa salió ahogando una especie de gemido.

Floriana, siempre impasible, contempló un momento al joven, luego se dirigió a su vez hacia la puerta. De pronto se estremeció. Una voz, baja, suplicante, ahogada por las lágrimas, acababa de pronunciar una palabra... una sola.

—Quédese...

XXIII

ODIO

Floriana se volvió lentamente. Vió a Olivier que, de pie, con los ojos llenos de una angustia indefinible, tendía hacia ella las dos manos juntas en la actitud de una desesperada súplica.

—¡Quédese... Quédese usted!, repitió; es la primera vez que la encuentro a usted sola. Será tal vez la única que pueda hablarle... Concédame usted esta gracia.

Ella lo miró altanera y desdeñosamente.

—No le comprendo a usted, señor, dijo con tono glacial. ¿Dice usted que quiere hablarme?

—No quería volverla a ver a usted; pero ya que está usted aquí es que Dios quiere que sepa usted el secreto que me oprime, y que no puedo guardar por más tiempo. ¡La amo a usted!

Al terminar estas palabras con voz apasionada, Olivier se había dejado caer de rodillas, y había tomado la mano de la señorita de Gacé, antes de que la joven, que se había quedado estupefacta, hubiera pensado siquiera en dar un paso atrás.

Al sentir los labios abrasadores del señor de La March apoyarse sobre su mano, Floriana sufrió un brusco estremecimiento.

Trató de desasirse y se puso tan pálida como Olivier

—¡Señor!, dijo con una voz en la que vibraba la emoción y la cólera, su audacia me ha confundido por un momento. De lo contrario no le hubiera permitido a usted ni que terminara esas palabras que son para mí una cruel ofensa. Pero quiero achacar su locura a la fiebre que le consume. Quiero olvidar, como espero, que habrá olvidado usted mañana.

—¡Olvidar!, exclamó Olivier. ¡No lo espere usted! ¡Sí, tengo fiebre... Sí... sufro horriblemente, pero no por la herida que recibí en la puerta de Stenay, herida de la que es usted responsable!

—¡Señor!...

—No... no es por la herida por lo que sufro; es otra... otra mucho más dolorosa porque es incurable, lo sé, porque esa es producida por sus ojos, por su hermosura, y su recuerdo es el que la produce. Esa me ha herido en el corazón y moriré a causa de ella; pero antes habré podido decirle que la amo y que ese amor durará mientras aliente en mí un soplo de vida.

La señorita de Gacé miró a Olivier con una expresión extraña, como si lo que estaba oyendo la dejara estupefacta. La joven callaba; él prosiguió:

—Cuando la encontré a usted por primera vez en el camino de Montmedy, ignoraba quién era usted, y yo, pobre gentilhombre, sin más fortuna que mi nombre y mi espada, traté de arrancar su imagen de mi pensamiento.

"Lejos de lograrlo me encontré nuevamente, a mi pesar, en su camino. Por su causa estuve a punto de caer entre las manos de los españoles de Montmedy... Por usted, en fin, he estado a punto de convertirme en un traidor, porque ha sido por usted, por usted sola que no vacilé la noche fatal que me encontré en las puertas de Stenay, cuando yo me creía, al contrario, camino de París.

Floriana dejó escapar una exclamación despreciativa

—Vaya un relato maravilloso, dijo. ¿De modo que fuí yo quien le obligó a que me siguiera a Stenay? ¿Por mí entró usted allí? ¡También habrá sido por mí, sin duda, que fué usted allí a vigilar el resultado de su empresa en compañía del señor de Grammont!

—¿La habría seguido yo acaso y habría olvidado todo peligro si mi amor no hubiera sido más fuerte que todo otro sentimiento? ¡Ah!... ¡Puede usted rechazarme, desesperarme, pero no tiene usted derecho de dudar de mi amor! ¡Le juro a usted que, porque la amo ardientemente, no tengo más que un dolor... y es no haber muerto allá! ¡Tal vez entonces me habría creído usted, porque habría tenido la fuerza, antes de abandonar este mundo, de decirle todo lo que mi pecho guardaba!

—Habría hecho usted mal de morir, respondió Floriana con altiva ironía. Hay personas para quienes su existencia es preciosa y que continuarán velando sobre ella...

Olivier se puso de pie como si las palabras de la joven le hubieran hecho el efecto de un contacto eléctrico.

—¿Qué mi vida es preciosa, dice usted? ¿A quién? ¡Como usted, soy solo en el mundo!

Floriana se estremeció nuevamente.

—¿Me conoce usted para estar tan bien informado?

—Sé que es usted la señorita de Gacé. La señora de Longueville me lo dijo en Stenay, y en presencia de usted.

—¿Y mi nombre le bastó a usted, recién llegado de una provincia lejana, según parece, es decir, no debiendo conocer ni mi nombre, ni mi familia, ese nombre digo, le bastó a usted para instruirlo tan completamente?

Olivier bajó los ojos.

La joven continuaba observándolo con aire atento en el que se habría podido leer al mismo tiempo el odio y el triunfo.

—¿No me responde usted? añadió con tono altivo

Olivier calló.

—Pues bien respondió entonces Floriana, yo voy a responder por usted.

Olivier hizo un movimiento de sorpresa y la señorita de Gacé lo miró fijamente.

—¡Usted es el conde Olivier de La March!

El conde dejó escapar un grito.

—¡Oh!... Yo debía haber adivinado su nombre desde la primera vez que lo vi, señor desde el primer minuto en que se cruzaron nuestras miradas. Nuestras familias no se parecen a las familias en general... Están separadas desde hace más de un siglo por un odio que, lejos de apagarse, no ha cesado de crecer un solo instante. Yo lo había adivinado a usted hacia largo tiempo, y ha tenido usted que percatarse de ello. Y ha sido usted... Usted. Si cuando pienso, me parece que sueño ... quien se ha atrevido hace un momento... a decirme.

La señorita de Gacé se llevó la mano al pecho como si la indignación la sofocara.

Olivier se adelantó lentamente, cruzó sus dos brazos y fijando a su vez en la joven una mirada profunda y triste, dijo:

—No se ha engañado usted. Soy, en efecto, quien usted ha adivinado. Soy el hijo de los enemigos de su casa, como es usted la hija de los enemigos de la mía. Pero no hay odio que no acabe por apaciguarse, por eso ha sido que Dios me ha puesto en su camino; es por eso que ha hecho que fuera usted hermosa como los ángeles del cielo, a fin de que, poseído yo mismo desde mi infancia por esos recuerdos malos de venganza y de rencor, olvidara todo ello en un instante, para pensar en usted en su belleza, en su gracia, en su pena ... en su desgracia!

La señorita de Gacé tuvo un movimiento de orgullo satánico

—¡Mi pena!... ¡Mi desgracia! repitió. No me faltaría más que ser compadecida por el señor de La March, por el hijo de aquel a quien mi padre debió el eterno destierro, feliz, sin embargo, de haber escapado así a los verdugos del señor de Richelieu. Yo compadecida por usted. En verdad, esa es una vergüenza suprema que podía usted habérme evitado, señor. ¡Su casa de usted ha cobrado el precio de su victoria pasajera, sobre la nuestra. Eso debía haberle bastado a usted y, sin embargo, todavía me insulta...

Olivier al oír estas terribles palabras había ahogado una exclamación de desesperación. Corrió a Floriana, le tomó las manos violentamente y exclamó:

—Usted no cree eso que acaba de decir, ¿no es verdad? ¡No repetirá usted esa acusación infame!

La joven, sin responder, sostuvo sobre Olivier su mirada de desprecio y de triunfo.

—Usted sabe muy bien, prosiguió Olivier, que soy más pobre que usted y que cuando el descubrimiento del asunto del señor de Soissons, mi padre, viejo compañero de Enrique IV, rehusó toda recompensa, no consintiendo en cambiar su pobreza gloriosa por los despojos de su casa de usted. Usted no ha podido creer en ese negocio infame. ¡Oh... diga usted que no cree, que no ha creído nunca en eso!

—¡Qué me importa! exclamó Floriana. ¿Acaso no ha sido arruinada mi casa por la suya? ¿Estoy yo menos errante y sola, acaso, sin tener otro apoyo, sin tener otro amigo que aquel de quien he aceptado la piedad porque, por lo menos, a la hermana del gran Condé sabrá cumplir su palabra y al vengar su raza vengará al mismo tiempo la mía?

—Pero, dijo Olivier, esa causa que usted sigue, es la causa del extranjero, es la causa del español, del enemigo

—¿Ha olvidado usted, acaso, que dentro de poco seré la condesa de Villarreal? ¿Y la causa de mi marido no debe ser la mía?

Floriana pronunció estas palabras con una especie de voluptuosidad cruel, sin perder de vista al señor de La March, como si experimentara un placer malsano gozando con el efecto que no podían dejar de producir en el desgraciado.

Había previsto bien el resultado. Olivier lanzó un gemido de dolor, y ocultó el rostro entre las manos.

Luego, trastornado de dolor exclamó con una voz que las lágrimas hacían ahogada.

—¡Oh!, exclamó ¡Usted no será la mujer de ese hombre! ¡Una Gacé no será la esposa de un Villarreal!

—¿Y por qué no?, interrogó Floriana, desdeñosamente.

—Porque yo la amo a usted, porque la adoro, porque estoy dispuesto a dar toda mi sangre por usted. ¡Oh, Floriana!, terminó diciendo Olivier, arrojándose de nuevo de rodillas ante la joven. ¡Usted no será de ese hombre! ¡Yo partiré... no le pediré a usted nada más, no me volverá usted a ver, pero no será usted suya!... ¡Respóndame!... ¡Por piedad!... ¡Si usted supiera cuánto la quiero!

Ella permaneció un instante muda, con las cejas contraídas por una expresión de ira nerviosa.

—¡Yo, lo aborrezco a usted!, replicó al fin, con voz baja y sombría, inclinándose hacia Olivier, que se quedó aterrado ante esa mirada. Lo odio, repitió. En Stenay, antes siquiera de saber su nombre, quise hacerlo matar... ¡Usted ve bien que hay entre nosotros una fatalidad de odio!

—¡Floriana!...

—Y hace un momento, cuando supe su presencia aquí, usted, el autor o cómplice de ese lazo infame tendido al señor de Turena, he aconsejado que le hicieran arrestar. Dé gracias a los que lo protegen, dé gracias a la señora de Longueville. Lo odio, ¿oye usted, señor de La March?, lo odio tanto como dice usted que me ama. ¡Y ahora, adiós para siempre!

—¡No para siempre!, replicó Olivier, porque, puesto que usted me odia así, debe esperar volverme a ver vencido por los suyos, muerto quizá.

Floriana que se había dirigido hacia la puerta, se estremeció al oír estas palabras.

Se volvió por última vez:

—No, dijo con ese acento de singular ironía, con que había marcado ya varias veces sus palabras. Usted no morirá, señor. ¡Alguien vela por usted!... ¡Y déle gracias, pues sin ella, en efecto, usted pagaría cara su audacia! ¡Yo soy de las que no olvidan ni perdonan! ¡Adiós!

Y antes de que Olivier estupefacto al oír estas últimas palabras hubiera tenido tiempo de volver en sí y responderle, la señorita de Gacé había desaparecido.

(Continuará)

DEBILIDAD GENERAL
Específico de las ENFERMEDADES CONSUNTIVAS
Raquitismo, Escrófulas, TUBERCULOSIS, Anemia, Neurastenia

HISTOGÉNOL
NALINE

NUEVO MEDICAMENTO ARSENIO-FOSFORADO ORGÁNICO
reuniendo, combinados en estado orgánico, todas las ventajas sin sus inconvenientes (ninguna contraindicacion) del Medicamento arsenical y fosfórico.

INDICACION: El HISTOGÉNOL, el más poderoso de los aceleradores de la nutrición, tiene su uso en TODOS LOS CASOS DE CADUCIDAD ORGÁNICA.
Comunicaciones á la Academia de Ciencias de París.
Experimentado en los Hospitales de París con el mejor éxito.
SE VENDE EN TODAS LAS BUENAS FARMACIAS BAJO LAS FORMAS DE:
Elixir, Granulado, Comprimidos y Ampollas
DESCONFIAR de las IMITACIONES.
Exíjase siempre la Firma "NALINE" único preparador del Histogénol.
Autorizado por el Departamento Nacional de Higiene

† NICOLÁS URTA ROCCA—q. e. p. d.—Falleció en la paz del Señor el 14 de marzo de 1919. — Sus hermanos Constancia, José, Libera (ausentes), [illegible] y Antonio; su hermana política María Berootche de Urta Rocca (ausente); sus sobrinos, primos y demás deudos invitan a sus relaciones a acompañar los restos del extinto al cementerio del Norte, hoy sábado 15, a las 4 p. m. Se ruega no enviar coronas. El duelo se despedirá por tarjeta. Casa mortuoria, Sarandí 861. Carruajes en la casa Iribarne (hijos de Juan Iribarne), Callao 416 y Andes 2030.

† FELISA JERONIMA SIRI DE MAZZINI—q. e. p. d.—Falleció el 13 de marzo de 1919, confortada con los auxilios de la santa religión y la bendición papal.—Su esposo Juan Mazzini; sus hijos María M. de Chiappe, Juana M. de [illegible], Esteban, Eduardo, Rosa, Felisa, Angel, Angela, José y Antonio Mazzini; sus hijos políticos Manuel Chiappe, Aquiles Raffo, María Viggiolo de Mazzini y Carmen Siri de Mazzini; su hermana Bernardina Siri de Berlendelli; su hermana política [illegible] Mazzini de Daguerre; sus nietos, sobrinos, primos y demás deudos invitan a sus relaciones a acompañar los restos de la extinta al cementerio del Oeste, hoy sábado 16, a las 9.30 a. m., previa misa de cuerpo presente que se oficiará en la iglesia Santa Lucía, a la hora indicada. Se ruega no enviar coronas. El duelo se despedirá por tarjeta. Casa mortuoria, Herrera 124. Nota: Carruajes en la empresa F. Ferreira y Cía., Cangallo 1987 y Pedro Goyena 22. v15

† MARIA LUCCHINI DE WAYNE—q. e. p. d.—Falleció el 14 de marzo de 1919.—Su esposo Adolfo Wayne (ausente); sus padres Daniel Lucchini y Emilia P. de Lucchini; sus hermanos José, Adolfo, Amalia L. de Alvarez, Beatriz y Eduardo, y demás deudos invitan a sus relaciones a acompañar los restos de la extinta al cementerio del Oeste, hoy sábado 15, a las 9 a. m. El duelo se despedirá por tarjeta. Casa mortuoria, Sáenz Peña 864. Carruajes en la casa Gini, Sáenz Peña 1332 y Estados Unidos 980.

† JOSÉ LEMA—q. e. p. d.—Falleció el 14 de marzo de 1919, confortado con los auxilios de la santa religión.—Su esposa Magdalena M. de Lema; su hija Josefina L. de Silva; su hijo político [illegible] A. Silva; su nieta Elsa María, su señora madre política, hermanos políticos, sobrinos, primos y demás deudos tienen el pesar de participar a sus relaciones su fallecimiento. Nota: El servicio estuvo a cargo de la casa Gini, Sáenz Peña 1332 y Estados Unidos 980.

† LUIS M. TILLOUS.—q. e. p. d.—Falleció en San Miguel, F. C. P. el 14 de marzo de 1919.—Sus padres, Luis P. Tillous e Isabel D. de Tillous. Sus hermanos María Mercedes, Beatriz C., Isabel, Ernesto y Alfredo; sus tíos, [illegible] Tillous, Mariana T. de Etchegoren, [illegible] G. de Curcio y Antonio Gallo, primos y demás deudos invitan a acompañar los restos del extinto al cementerio [illegible], hoy 15 de marzo a las 9.30 a. m. Casa mortuoria: Avenida León Gallardo. Única invitación. Se ruega no enviar coronas. El duelo se despedirá por tarjeta.

† JUAN ALFREDO ALBARRACIN—q. e. p. d.—Falleció el 14 de marzo de 1919.—Su esposa Magdalena Carraro de Albarracín; su hijito Alfredo; su señora madre Juana H. de Albarracín; sus hermanos Sarah A. de Albarracín, Hilarión y [illegible]; su señora madre política, sus hermanos políticos, tíos, sobrinos, primos y demás deudos invitan a sus relaciones a acompañar los restos del extinto al cementerio del Norte, hoy sábado 15, a las 3.30 p. m. Se ruega no enviar coronas. El duelo se despedirá por tarjeta. Casa mortuoria, Loreto [illegible] 3474. Nota: Carruajes Mirás, Balcarce [illegible] y Callao y Córdoba, hasta las 2.30 p. m.

† JOSÉ CARAL—q. e. p. d.—Falleció el 14 de marzo de 1919, confortado con los auxilios de la santa religión y la bendición papal. — Su esposa Amalia [illegible] de Caral; sus hijos Antonio, José y Juan Alberto; sus hermanas María C. de [illegible] y Josefa C. de Urbez; sus hermanos políticos, sobrinos y demás deudos invitan a sus relaciones a acompañar los restos del extinto al cementerio de Avellaneda, hoy sábado 15, a las 3 p. m. Casa mortuoria, La Paz 370. (El duelo se despedirá por tarjeta. Nota: Carruajes en la empresa de P. Peruilh, Mitre 655, Avellaneda.

PARTICIPACION DE SEPELIOS

† VENTURA VIDELA viuda de RIVERO. — q. e. p. d.—Falleció en Cañada Verde (provincia de Córdoba) el 7 de marzo de 1919.—Su hija Andrea Rivero participa a sus hermanos, tíos y demás parientes, la sensible pérdida. v15

† DORITA REYNOLDS—q. e. p. d.—Falleció en Los Cocos, provincia de Córdoba, el 14 de marzo de 1919.—Sus padres, doctor Roberto E. Reynolds y Matilde Wilson de Reynolds, hacen saber a sus relaciones la pérdida de su hija querida. El sepelio se efectuó en el cementerio de disidentes de la localidad.

MISAS Y FUNERALES

† LUIS URBINI MONTAGNA—q. e. p. d.—Falleció en Salto Argentino, el [illegible] de marzo de 1919.—Su esposa [illegible] Santillán de Urbini; su señora madre María M. de Urbini, sus hermanos, hermanos políticos, sobrinos y demás deudos participan a sus relaciones su fallecimiento.

† MARTINA C. DE VILLA—q. e. p. d. Falleció el 15 de marzo de 1917. Sus hijos invitan a sus relaciones a concurrir a las misas que en sufragio de su alma se oficiarán en la iglesia de San Cristóbal hoy sábado [illegible], de [illegible] a 9 a. m., favor que agradecerán. Única invitación. La familia concurrirá a la misa de 9. v15

† ANTONIO FERNÁNDEZ—q. e. p. d.—Falleció el 15 de febrero de 1919. Su esposa Celestina F. de Fernández; sus hijos José María, Luisa, [illegible]; su hermana Josefa F. de [illegible] y demás hermanos (ausentes), su hermana política Josefa Fernández, sobrinos y demás deudos invitan a sus relaciones al funeral que por el eterno descanso de su alma se oficiará hoy 15 de marzo a las 10 a. m., en la Basílica del Socorro, Suipacha y Juncal. El duelo se despedirá por tarjeta. v15

† GUILLERMO SIMONAZZI—q. e. p. d.—Falleció el 14 de marzo de 1918. Su esposa Dominga Irigoyen de Simonazzi; sus hijos Andrés Alberto, Amelia, María Sara y Celia; su hija política Elvira I. de Simonazzi, sus hermanos, hermano político, sobrinos y demás deudos invitan a sus relaciones al funeral que por el eterno descanso de su alma se celebrará en la iglesia de San Miguel hoy 15 de marzo, a las 10 a. m. Favor que agradecerán. El duelo se despedirá por tarjeta. v15

† PEDRO J. BATTILANA—q. e. p. d. Falleció el 17 de marzo de 1917.—Su esposa Matilde Bollini de Battilana, sus hijos Raúl, Alfredo, María, Felisa [illegible] de Bollini y Roberto, sus hijos políticos María Rosa Olazábal de Battilana y Francisco C. Bollini, sus nietos, su hermano Enrique Battilana, hermanos políticos, sobrinos y demás deudos invitan a sus relaciones a acompañarlos a rogar a Dios en las misas que en sufragio de su alma se realizarán en la basílica del Socorro el lunes 17 del corriente, a las 10.30 a. m. v17

SECCION REMATES

Bravo Barros y Cía.

AVISOS NUEVOS

CASA EN LANUS Judicial
Calle Carlos Calvo 3550, entre Formosa y Chaco. A cuatro cuadras del tranvía eléctrico, a seis de la avenida Pavón y al NO de la estación del ferrocarril del Sud. Juez doctor Matías Mackinlay Zapiola, secretario doctor Napoleón Paz. Juicio Crédit Foncier de Buenos Aires et des Provinces Argentines. Base, $ 524.96 oro sellado o sea $ 1.420.35 m|n.
EL DOMINGO 30 de marzo, a las 3 p. m., en la misma propiedad. Terreno: lote 35, manzana 9. Mide 8m66 por 43m30 (10 varas por 50). Edificio: jardín al frente, dos habitaciones, cocina, galería con piso de [illegible], 8 o|o a cuenta de precio. Comisión, 2 o|o. Informes: 351 San Martín 361.—BRAVO BARROS y Cía. m16

AVENIDA SANTA FE 2307.
Al lado de la esquina de Azcuénaga. Una cómoda y bien tenida casa-habitación. Amplia y confortable. En una ubicación codiciada. Base, $ 50.000. El precio podrá abonarse $ 30.000 en tres cuotas iguales con vencimientos el 30 de septiembre de 1919, 1920 y 1921, con garantía hipotecaria y 7 por ciento de interés anual por semestres anticipados.
EL LUNES 24 de marzo, a las 3 p. m., en nuestro hall, 351 San Martín 361. Terreno: 8v77 por 34. Ad corpus. Edificio: vestíbulo, sala, antesala, comedor con estufa de mármol y friso de madera, tres habitaciones bajas, dos altas, baño instalado, cocina con económica y pieza para servicio. Frente imitación piedra, cielos rasos de yeso decorados, muros con empapelados finos; zaguán con revestimiento y escalera de mármol, carpintería y celosías de cedro, pisos pino tea encerados y mosaicos extranjeros, instalación de luz eléctrica, agua caliente y cloacas. Visítese de 2 a 5. Títulos perfectos. Informes. 351 San Martín 361.—BRAVO BARROS y Cía. m16

CASAS

AL NORTE—TALCAHUANO
1067—Una gran casa-habitación de una sola planta, ubicada en uno de los puntos más codiciados de nuestro centro aristocrático. Con llave en mano! El edificio reune todas las condiciones exigibles para vivir con toda comodidad y confort. Mucho aire y mucha luz y la construcción se desarrolla sobre un terreno de 860 varas cuadradas. Base, $ 150.000, de cuya suma se deducirá una hipoteca de 85.000 cédulas argentinas con la que deberá continuarse a estilo de plaza.
EL LUNES 17 de marzo, a las 3 p. m., en nuestro hall, 351 San Martín 361. Terreno: 13v48 por 69v17. Ad corpus. Edificio: Gran hall con claraboya abovedada de vitraux, dos salones y antesala con frisos al laqué, amplio comedor y fumoir con alto friso de nogal tallado y lunas biseladas, escritorio, cinco dormitorios, cuarto de ropería con gran armario con luna, cuarto de baño y otros dos dormitorios en altos. Cocina, antecocina, carbonera, dos piezas para servicio y terraza. Dos patios con galerías y jardines. Cielos rasos de yeso artesonado y decorados, muros del zaguán y hall artísticamente decorados, tapices de cuero, empapelados Tecko, pisos de parquets nuevos, mosaicos extranjeros, zócalos de mármol e instalación de luz eléctrica embutida. Visítese de 10 a 12 y de 2 a 4. Títulos perfectos. Informes. 351 San Martín 361.—BRAVO BARROS y Cía. m8

CASA LAS HERAS 1660—
En el barrio de la aristocracia. 392 varas cuadradas con edificios. Entre Montevideo y Rodríguez Peña. A 20 varas de la plaza Vicente López, al lado de la Av. Quintana y a cuadra y media de Callao. Para una lujosa casa habitación es lo más notable que pueda pretenderse en esa ubicación privilegiada. Base, pesos 35.000.
EL MARTES 18 de marzo a las 3 p. m. en nuestro hall. TERRENO: 9v44 por 41v49. Ad corpus. EDIFICIO: Comedor, 3 habitaciones grandes, una más pequeña, cocina, cuarto de baño, depósito, despensa, lavadero y pieza de madera. Afirmado pago. Títulos perfectos. Informes, 351 San Martín 361. —BRAVO BARROS y Cía. m9

CENTRALES. LIMA 445 y 451
—Dos casas sólidas, en un lote. En una ubicación excepcional. Sobre la avenida de Mayo y en pleno centro Sur. Base 43.000 pesos. Mitad al contado y mitad a un año y 7 1|2 o|o.
EL JUEVES 20 de marzo a las 3 p. m. en nuestro hall, 351 San Martín 361. Terreno: mide en conjunto: 15 varas por 24v50. Edificio: Núm. 445. Sala, comedor, tres habitaciones, dos piezas altas, cocina y patio. Núm. 451: sala, comedor, dos habitaciones, dos piezas altas, cocina, pieza de madera y patio. Títulos perfectos. Informes. 351 San Martín 361.—BRAVO BARROS y Cía. m13

CASA MODERNA EN BELGRANO
Monroe 2714, entre Moldes y Vidal, a 3 cuadras de la avenida Cabildo y con servicio de ómnibus al frente. Adoquinado pago. Produce pesos 1.080 al año, pudiendo dar más. Base pesos 10.000.
EL DOMINGO 16 de marzo a las 4 p. m. en la misma propiedad. TERRENO 12v47 por 23v83 y 23v28. Ad corpus. EDIFICIO: 5 habitaciones principales, baño, cocina y pieza de servicio de madera. Frente imitación piedra con balcones y celosías, luz eléctrica y cloacas. Visítese de 2 a 4, con tarjeta de nuestro escritorio. Informes, 351 San Martín 361.—BRAVO BARROS y Cía. m9

SARMIENTO 1964 — SOBRE
Callao. 1.156 varas totalmente cubiertas por una sólida construcción, adaptable para garage o depósitos. A cuadra y media de las avenidas Callao y Corrientes. Allí, podrá desarrollarse, con amplias ventajas cualquier proyecto de edificación por vasto que sea. Produce pesos 6.000 al año. Base pesos 80.000.
EL MARTES 18 de marzo a las 3 p. m. en nuestro hall 351 San Martín 361. TERRENO 17 varas por 68. Ad corpus. EDIFICIO. Dos locales al frente y gran galpón con muros propios, de material, techo de hierro galvanizado con claraboya de vidrios ingleses, cabriadas y columnas hierro, piso de asfalto y depósito con subterráneo para nafta. Las divisiones de las cocheras pertenecen a los ocupantes. Los inquilinos desocuparán la propiedad previo aviso con tres meses de anticipación. Títulos perfectos. Informes 351 San Martín 361. BRAVO BARROS y Cía. m9

ALSINA ESQUINA PASCO
Frentes al Norte y al Oeste. La ubica por su excelencia, de las rentas altas y seguras. 600 varas cuadradas con construcciones. Dimensiones y situación excepcional para levantar una gran propiedad que produzca en todo tiempo el máximo de lo que pueda pretenderse. Sobre las avenidas Rivadavia y Belgrano y en pleno centro Sur de la capital. Base 36.000 pesos.
EL MARTES 18 de marzo a las 3 p. m. en nuestro hall, 351 San Martín 361. TERRENO. 10 varas a Alsina 2198 a 2[illegible] por 40 varas a Pasco. EDIFICIOS. Esquina local para negocio amplio con piso de madera y sótano con piso de portland, 4 habitaciones y cocina. Da $ 150 mensuales. El resto del terreno sobre la calle Pasco lo ocupan construcciones antiguas. Títulos perfectos. Informes. 351 San Martín 361. BRAVO BARROS y Cía. m9

PARA VIVIR, CASA, LORIA
1468. Judicial. Entre Cochabamba y Constitución. A una cuadra de la avenida San Juan. Muy buena casa. Adoquinado al frente. Juez doctor Fernando M. Colombres, secretario doctor [illegible]. Testamentaría de don [illegible] Díaz. Base, $ 17.195.
EL DOMINGO 16 de marzo a las 3 p. m. en la misma propiedad. Terreno 8m[illegible] (9v70) por 33m71 (39 v.) en un costado, 3[illegible] (38v50) en otro y 8m11 (9v[illegible]) en el contrafrente, superficie, 281m80 ([illegible]). Edificio: comedor, dos habitaciones bajas, dos más en altos, cuarto de baño, cocina y patio. Verja de material y hierro y jardín al frente. Tiene cloacas. Escrituras por ante el escribano señor José M. González. 8 o|o a cuenta de precio. Comisión, 2 o|o. Informes, 351 San Martín 361.—BRAVO BARROS y Cía. m1

AL SUR — CASEROS 1579
entre Santiago del Estero y San José y frente a la plaza España. 240 varas cuadradas con edificio que puede producir renta. En muy buena ubicación, sobre la avenida Alcorta. Base pesos 7.000.
EL DOMINGO 16 de marzo a las 3 p. m. en la misma propiedad. TERRENO. 10 varas por 24. Ad corpus. EDIFICIO: Dos habitaciones, cocina, patio, jardín y fondo. Adoquinado pago. Títulos perfectos. Informes 351 San Martín, 361—BRAVO BARROS y Cía. m9

MEJICO 1749 PARA RENta. Judicial. Entre avenida Entre Ríos y Solís. Edificio de altos que puede producir fácilmente $ 2.160 de renta al año. Muy buena ubicación. Juez doctor Arturo Seeber, secretario doctor C. Güiraldes (hijo). Testamentaría de don Juan Vignale. Base, pesos 25.000.
EL DOMINGO 16 de marzo a las 2 p. m. en la misma propiedad. Terreno [illegible] (18v84) por 37.80 metros (43v61) en un costado, 36m90 (42v61) en otro y 7m45 ([illegible]) en el contrafrente. Edificio: En la planta baja, sala, comedor, siete habitaciones, baño y cuatro cocinas de madera. En altos sala, tres habitaciones, cuarto de baño y cocina. 8 o|o a cuenta de precio. Comisión 2 o|o. Informes. 351 San Martín 361. BRAVO BARROS y Cía. m14

EN PALERMO — URIARTE
1849, entre Nicaragua y Costa Rica. Adoquinado pago al frente y próxima a las avenidas Rivera y Santa Fe. Un amplio terreno con construcciones que producen renta. Base pesos 7.500.
EL DOMINGO 16 de marzo a las 5 p. m. en la misma propiedad. TERRENO 10 varas por 53v50. Ad corpus. EDIFICIO: 3 habitaciones. Un galpón y las cocinas de madera pertenecen al ocupante. Títulos perfectos. Informes, 351 San Martín 361.—BRAVO BARROS y Cía. m9

TERRENOS

TERRENO EN SAN FERNANDO. En una ubicación realmente excepcional. Constitución esquina Alvear. Frentes al NE. y NO. Adoquinado por ambas calles y rodeado de casas quintas. A cinco cuadras de la plaza y a nueve de las estaciones del F. C. C. A. Base pesos 7. la vara cuadrada. Mitad al contado y mitad a un año de plazo, con garantía hipotecaria y 7 o|o de interés anual por semestres anticipados.
EL DOMINGO 16 de marzo a las 3 p. m. en los mismos terrenos. La división comprende la esquina de 15v24 por 21v83; superficie 413v49 y cuatro lotes con frente a Constitución de 11v16 por 35 a 35v64 de fondo. Superficies de 391 a 396 varas cuadradas. Títulos perfectos. Informes y planos, 351 San Martín 361.—BRAVO BARROS y Cía. m9

A LA ENTRADA DE BELGRANO. Un terreno bien ubicado. Maure entre Villanueva y Once de Septiembre. A una cuadra de la avenida Luis María Campos y a tres de Cabildo. Adoquinado al frente. Base pesos 15 la vara.
EL DOMINGO 16 de marzo a las 3 p. m. en el mismo terreno. Mide 12 por 34v52 y 36v19, contrafrente 12v11; superficie, 424.19 v. c. Títulos perfectos. Informes, 351 San Martín 361.—BRAVO BARROS y Cía. m9

TERRENO EN BELGRANO
Roque Pérez entre Nahuel Huapi y Bebedero. A dos cuadras de Monroe y a tres de la estación Coghlan. Sin base, al mejor postor.
EL DOMINGO 16 de marzo a las 5 p. m. en el mismo terreno. 10 varas por 28v26 y 28v90. Superficie: 298 varas cuadradas 29. Linda con la casa número 2738. Títulos perfectos. Escrituras por ante el escribano señor Lisandro Billinghurst. Informes, 351 San Martín 361.—BRAVO BARROS y Cía. m9

TERRENOS EN LINIERS — Judicial. Calles Alvariños y Corvalán, entre Ascasubo y Ercilla. Cuatro lotes. A tres cuadras de la avenida Rivadavia. Bien situados. Juez doctor Arturo Seeber, secretaría doctor C. Güiraldes (hijo). Testamentaría de don Juan Vignale. Base, $ 1.50 el metro cuadrado.
EL DOMINGO 16 de marzo a las 4 p. m. en los mismos terrenos.
Frente a Alvariños: Tres lotes designados con los Nos. 25, 26 y 37. Miden 8m66 por 43 (10 v. por 49 v. 66). Superficie: 372mc38 (496vc53) cada uno.
Frente a Corvalán: Un lote designado con el No. 10. Mide 8m66 por 43 (10 v. por 49v66). Superficie. 372mc.38, (496vc53). Las construcciones existentes en el lote 10 con frente a Corvalán, no entran en la venta. 8 por ciento a cuenta de precio. Comisión. 2 o|o. Informes, 351 San Martín 361.—BRAVO BARROS y Cía. m14

CAMPOS

CAMPO EN CORONEL SUAREZ. Judicial. 114 hectáreas, 66 áreas, 42 centiáreas. Parte de los campos conocidos por de la sucesión de Felipe Carrera. A 25 cuadras al Norte de la estación Quiñihual del F. C. Rosario a Puerto Belgrano. A cuatro leguas y media al Oeste de Pontaut, F. C. S. ramal de La Madrid a Pringles, a siete leguas al NO. de Pringles y a doce y media al SE., de Coronel Suárez. Tierras especialísimas para ganadería, pastos de mucho engorde y agua dulce excelente. Juez doctor Fernando Klappenbach, secretario doctor Carlos Schatz. Testamentaría de don Manuel Eloy Orgeira. Base pesos 13.388.
EL LUNES 17 de marzo a las 3 de la tarde en nuestro hall, 351 San Martín 361. Linderos: al Noroeste. Leloir de Demarchi; al NE. María J. de Pradere, al SE. lote 4 y al SO., lote 2. Está alambrado en dos costados, siendo éstos de propiedad de los linderos. Nota: esta fracción es parte de la que remataremos el mismo día y hora, con la base de pesos 130 la hectárea. Los arrendamientos en esa zona oscilan entre $ 16 y 25 la hectárea, 8 o|o a cuenta de precio. Comisión 2 o|o. Informes y planos 351 San Martín 361.—BRAVO BARROS y Cía. m2

EN EL EJIDO DE LOBOS—
77 hectáreas a 20 cuadras al Norte de la estación Empalme Lobos y lindando con la vía del ferrocarril Oeste. Tierras inmejorables, con agua buena y abundancia de pastos tiernos de engorde. Especial para invernada. Base, $ 190 la hectárea.
EL LUNES 17 de marzo, a las 3 p. m., en nuestro hall, 351 San Martín 361. Linderos: al Norte, Fraga; al Sur, Ferrari; al Este, Nardelli y al Oeste, vía del ferrocarril Oeste. Alambrado en el perímetro y dividido en dos potreros. Tiene casa de tres piezas, quinta y pequeño monte de frutales y forestales, alfalfar de 5 hectáreas y jagüel. Arrendado con contrato hasta julio de 1932, a razón de $ 16 la hectárea al año, pagadero por semestres anticipados. Se visita por Empalme Lobos. Es conocido por de Emilio Peyre. Títulos perfectos. Informes, 351 San Martín 361.—BRAVO BARROS y Cía. m8

CAMPO EN CORONEL SUAREZ. 458 hectáreas. En la zona más rica del Sur de la provincia de Buenos Aires, donde la tierra produce los más óptimos rendimientos, ya sea cultivándola personalmente o entregándola en arrendamiento a manos expertas. A 25 cuadras al Norte de la estación Quiñihual, del F. C. R. a P. B. a 4 y media leguas al Oeste de Pontaut (F. C. Sud ramal de La Madrid a Pringles) a 7 leguas al NO., de Pringles y a doce y media al SE. de Coronel Suárez. Tierras negras especialísimas para ganadería o agricultura con agua dulce a poca profundidad. Base pesos 130 la hectárea.
EL LUNES 17 de marzo a las 3 de la tarde en nuestro hall, 351 San Martín 361. LINDEROS: Al NE. María J. de Pradere, al NO. Leloir de Demarchi; al SE., Orgeira Hermanos y al SO., Carrera de Argañaraz. Es parte de los campos conocidos por de la sucesión de Felipe Carrera. Está alambrado en los costados NE, NO. y SO., este último medianero. Tiene en su totalidad rastrojo de trigo y otros cereales y lo cruza el arroyo Catriel, que es una aguada casi permanente. Los arrendamientos de la zona oscilan entre $ 16 y 25 la hectárea al año. Visítese por Pringles, dirigiéndose al cochero Dionisio en el hotel Espil que conoce la fracción. Este campo y el que ocupa el ángulo Norte compuesto de una superficie de 114 hectáreas que venderemos el mismo día por orden judicial, con base de $ 13.388, forman en conjunto una verdadera fracción excepcional. Títulos perfectos. Informes y planos, 351 San Martín 361.—BRAVO BARROS y Cía. f23

Francisco Romano

Vendida particularmente

SOBRE EL PARQUE Lezama
a media cuadra M. García y una avenida Patricios, tranvías todas direcciones números 28, 10, 74 y 22. Casa nueva, Gualeguay 1320, venta forzosa por ausentarse a Europa. Sala con balcones y frente imitación piedra, 4 dormitorios, baño, cielos rasos de yeso, carpintería cedro, patio mosaico, luz eléctrica, parral, etc., 10x23 varas. Adoq. y cloacas pagados. Base para quemar 11.000 $.
EL DOMINGO 16 de marzo, a las 4.30, allí. v16

BASE 5.500 $, IMPORTE DE la hipoteca, en el dock Sur, frente a la usina Alemana, a 50 metros del tranvía, tarifa muy comercial y porvenir. Renta 1.200 pesos anuales, calle Berlín 127|79, entre J. M. Núñez y Leandro N. Alem, 10x56 varas. 8 habitaciones de madera y cinc, altos y bajos, 4 cocinas, w. c., aguas corrientes, luz eléctrica.
EL DOMINGO 16 de marzo, a las 3 allí. v16

EN EL DOCK SUR. Un LOTE de terreno ideal, calle J. Paül Angulo entre J. M. Núñez y Facundo Quiroga. Lote número 10, manzana 302, 10x40 varas. Sin base, por lo que den.
EL DOMINGO 16 de marzo a las 4, allí. Frente al tranvía, al lado de la usina Italiana, Cangallo 521, U. T. 2814, Av. y Cía. arriba 650. v16

Alberto D. Justo

CON CEDULAS — CASA RIGLOS 871, muy buen barrio, calle con adoquinado pago. Aguas corrientes a 1 cuadra de la Avenida José M. Moreno y 1|2 de Directorio. Mide 8m66 por 38m[illegible], (Ad corpus). Consta de un buen edificio preparado para altos con tirantería de hierro, carpintería de cedro, etc., compuesto de gran comedor, 3 dormitorios, baño, cocina, galpón etc. Base tasación $ 11.000, inclusive 9.000 cédulas argentinas que el comprador tomará a su cargo en forma y estilo de plaza abonando el excedente que se obtenga, al contado. Es toda una oportunidad para comprar sin mayor desembolso al contado.
EL DOMINGO 16 de marzo, a las 3 p. m. en la misma. Títulos perfectos. Seña 8 o.o. Comisión 2 o.o. Más datos en mis oficinas, 25 de Mayo 81.—Alberto D. Justo. m9

Pedro Bravo y Cía.

TERRENOS EN MARTINEZ
—Dos lindos lotes en la manzana 16, frente a la plaza Pueyrredón, a 7 cuadras de la Avenida Santa Fe, y a 10 de la estación. Base $ 230 cada lote.
EL DOMINGO 16 de marzo, a las 3 p. m. en los mismos. Son los lotes 6 y 8, miden 10 varas de frente por 24v66 de fondo cada uno. Títulos perfectos. Seña 8 o|o. Comisión 2 o|o. Informes, Corrientes 447, Pedro Bravo y Cía. m13

ESQUINA EN FLORES
Bolivia y Camarones. A una cuadra de la calle Sud América (adoquinada) y a 3 de la Avda. Nazca. Muy linda para edificar. Base $ 2.50 la vara.
EL DOMINGO 16 de marzo, a las 4 p. m. en la misma. 11v54 sobre Bolivia (S. O.) por 43v53 sobre Camarones (N. O.). Superficie 502.67 v. c. Títulos perfectos. Seña 8 o|o. Comisión 2 o|o. Informes, Corrientes 447.—Pedro Bravo y Cía. m13

V. S. Lobato y Cía.

CASAS

CASA EN VILLA CRESPO—
Murillo 975 entre Thames y Serrano. Base pesos 16.000. Al contado. La escritura deberá otorgarse por ante el escribano que determine el vendedor.
EL DOMINGO 16 de marzo a las 4, en la misma. Mide 10 varas de frente por 36 varas 66 en el costado SE. y 26v86 en el del NO. Edificio de 4 habitaciones, comedor, baño, cocina, w. c. Pisos pino tea, patio mosaicos, carpintería de pino, agua corriente, etc. Seña 8 o|o. Comisión 2 o|o. Informes, Rivadavia 639.—V. S. LOBATO y Cía. m11

EN BELGRANO—NAHUEL Huapi 3333|40, entre Conde y Superí. A 2 cuadras de los tranvías números 35 y 37, con adoquinado pago. Base pesos 5.000. Título perfecto. Ad corpus.
EL DOMINGO 16 de marzo a las 5, en la misma. Mide 10 varas por 42v29 en un costado y 41v74 en el otro. Edificio, salón negocio, entrada independiente a la casa, con 4 piezas, cocina y w. c. Techos cinc, pisos tea, corredor con piso mosaicos, etc. Visítese. Seña 8 o|o. Comisión, 2 o|o. Informes, Rivadavia 639.—V. S. LOBATO y Cía. m11

TERRENOS

EN AVELLANEDA — 5 LOTES sobre la avenida General Mitre, con adoquinado y el tranvía número 22 al frente, al lado de la estación Sarandí. Bases pesos 1.30 y 3 vara.
EL DOMINGO 16 de marzo a las 5, sobre los mismos terrenos. Es el lote 6, manzana A., y lotes 35 a 38, manzana D., con 10x45 cada lote. Seña 8 o|o. Comisión 2 o|o. Informes y planos, Rivadavia 639.—V. S. LOBATO y Cía. m11

José Conti

Bolívar 189

EN SAN MARTIN — CASA próxima a la estación del F. C. C. A. — Sin base, como judicial, por división de condominio.
EL DOMINGO 16 de marzo a las 3, la finca calle Las Heras entre Belgrano (hoy Matheu) y Mitre, compuesta de 30 m. de frente por 26m15 de fondo. Edificio: Sala de negocio, 2 piezas, cocina y w. c. Edificada en la letra C. de la manzana 22. Superficie: 786.75 m|c. Títulos perfectos por el escribano señor David P. Rocca, Perú 158, que pueden verse en mis oficinas. Seña, 8 o|o. Comisión, 2 o|o. m11

MAGNIFICA ESQUINA DE negocio, al lado de la Av. San Martín y Donato Alvarez (antes Bella Vista). Base, $ 9.000.
EL DOMINGO 16 de marzo a las 4, la finca calle Sánchez 2106, esquina San Blas 1805, compuesta de 27 m. por 10m39. Edificio sólido: salón de negocio, 3 habitaciones, baño, cocina, sótano, galería y w. c. Ocupado por almacén. Frente moderno. Entran en la venta las instalaciones. Pueden quedar $ 4.500 en hipoteca. Visítese por los tranvías 55, 86, 88, 94 y 95. Seña, 8 o|o. Comisión, 2 o|o. m11

AL OESTE, A 1|2 CUADRA de Canning, entre Rivera y Triunvirato. Base, $ 7.000.
EL DOMINGO 16 de marzo a las 4.30, la casa calle Loyola 493, compuesta de 8m66 por 14m72. Edificio: 2 piezas, cocina, baño y w. c. Cloacas en la casa. Adoquinado pago. Preciosa vivienda. Visítese, está en un buen paraje. Seña, 8 o|o. Comisión, 2 o|o. m11

TERRENO PARA EDIFICAR cerca de Federico Lacroze, con adoquinado pago. Consta de 8m66 de frente al N. por 18m55 de fondo (promedio). Superficie: 214.81 v|c. Calle Martínez a los 14m26 del vértice N. O. de Pelpa al E. Base, $ 7 v|c.
EL DOMINGO 16 de marzo a las 5.15. Seña, 8 o|o. Comisión, 2 o|o. Datos, Bolívar 189. m11

Giménez Zapiola, Panelo y Cía.

MAÑANA

EN MAR DEL PLATA—UNA casa y un terreno. Por división de condominio, Avenida Independencia 1270, lindando con los chalets de Cortejarena, Iriarte, Sojo, Mosquera y Galli. Terreno mide: 14v50 por 50 v. de fondo. La casa consta de comedor, 6 dormitorios, 2 cuartos de baño, 8 piezas para servicio, cocina, despensa, w. c. y dependencias. Construcción frente imitación piedra, jardín, pisos de pino tea y mosaico, galerías, pileta de lavar, instalación de luz eléctrica, cloacas y aguas corrientes. Renta $ 2.000 al año. TERRENO: Independencia 1264, lindando con la anterior, mide: 12v50 de frente por 50 v. de fondo y tiene jardín formado y árboles frutales y forestales. Bases definitivas: la casa $ 17.000, y el terreno $ 10 v. c., con orden terminante de liquidar.
EL DOMINGO 16 de marzo, a las 4.30 p. m., en los mismos. Seña 8 o|o. Comisión 2 o|o. Informes, casa Galcerán, en Mar del Plata.—Giménez Zapiola, Panelo y Cía., Florida 239. m9

Julio L. Peña y Cía.

CASA ECUADOR 553, A MEDIA cuadra del bulevar Corrientes. Con 16.000 cédulas. Su terreno mide 10 varas de frente por 54 de fondo y el edificio que admite reformas sin gran desembolso, tiene 6 habitaciones y dependencias, cloacas, adoquinado pago, etc., etc. Base pesos 28.000. El comprador tomará a su cargo a estilo de plaza 16.000 cédulas argentinas y abonará el excedente más lo amortizado al contado.
EL DOMINGO 16 de marzo a las 4, sobre la misma. Título perfecto. 8 o.o. a cuenta de precio. Comisión 2 o.o. Informes a Florida 470.—Julio L. Peña y Cía. m7

SOBRE LAS AVENIDAS San Martín y Gaona. Lindo terreno con adoquinado pago. Calle Dungenes entre Rojas y Sapaleri, compuesto de 10 varas por 44.90 varas, a una cuadra de las avenidas San Martín y Gaona con doble línea de tranvías. Base pesos 5 la vara, al contado.
EL DOMINGO 16 de marzo a las 3 sobre el mismo. Título perfecto. 8 o.o a cuenta de precio. Comisión 2 o.o.—Julio L. Peña y Cía. m7

*JUDICIAL — 11.249 HEC*táreas en Santiago del Estero. A 5 años de plazo, en el departamento de Salavina antes departamento de Rivadavia, sobre el límite con el departamento de General Belgrano, y entre éste y el río Dulce. A 9 1|2 leguas en línea recta de Ceres, F. C. C. A. y a 3 1|2 leguas de la estación Silva, F. C. C. A., campo apto para agricultura y ganadería rodeado de colonias y establecimientos importantes. Base $ 210.941.99, pagaderos 12 o.o al escriturar, y el 80 o.o restante en 5 cuotas anuales e iguales con 7 por ciento de interés anual por trimestres anticipados y garantía hipotecaria. Linda al N. con campos fiscales, hoy Llobet, al S. con Rafael Forea, al E. con Nicolás Costas y con el fisco y SO., con La Horqueta, de Emilio Mojado, Marcos Lloveras y Rafael Blanc. Lo cruzan los caminos a Ceres, laguna de los Porongos y La Horqueta. Venta por disposición del señor juez de comercio doctor Eduardo Naón, secretaría Aguilar, en el juicio Banco de la Nación Argentina expediente número 1314, año 1916.
EL VIERNES 28 de marzo, a las 3 en nuestra casa Florida 470. Bs. As. Título perfecto. Seña 8 o|o. Comisión 2 o.o. Planos e informes en Florida 470.—Julio L. Peña y Cía. m14

Oscar Cúneo

JUDICIAL — PARA RENTA
Ceballos [illegible]45, entre Brasil y Progreso, a cuatro cuadras de la plaza y estación Constitución. Destinada a caballeriza, con capacidad para 20 caballos. Juez doctor Fernando Klappenbach, secretaría Schatz. Juicio sucesorio de don Juan Fernández. Base, $ [illegible].
EL DOMINGO 16 de marzo, a las 3 p. m., en la misma propiedad. 8m66 de frente al Este por 45m898 de fondo. Portón de entrada, seis piezas, y en el fondo caballeriza con [illegible] pesebres grandes, con entrepiso para forrajes. Adoquinado y empedrado. Ha producido hasta hace poco $ 4.800 anuales de renta. 8 o.o a cuenta de precio y 2 o|o de comisión. Informes, Sarmiento 1652, U. T. 4173, Libertad.—Oscar Cúneo. v16

Antonio Rotondaro

JUDICIAL — CASA CALLE Pinto 4643 entre Arias y Deheza. Mide 8.66 metros de frente por 42,28 en un costado y 40,[illegible] en el otro costado, tiene 3 piezas de material, etc. Venta ordenada por el señor juez doctor Fernando Klappenbach en los autos Santiago Cánepa contra Humberto [illegible] que tramita en la secretaría a cargo del doctor Ayarragaray.
EL DOMINGO 23 de marzo a las 5 de la tarde sobre la misma. Base con retasa pesos 1.5[illegible]. El comprador abonará el 8 o|o a cuenta de precio y 2 o|o de comisión. Más datos, Reconquista 331. U. T. 3993. Av. m9

Marini y Labriola

*CASA A PLAZOS — TRIUNVI*rato y Irlas 486, a una cuadra de Río Janeiro. Mide 9x60 varas. Edificio 4 piezas, comedor, baño, cloacas, w. c., puertas cedro, cielo raso yeso y demás comodidades, adoquinado pago, pudiendo dejar el comprador pesos 10.000 en hipoteca, a 3 años, al 7 o.o anual. Base $ 7.000.
EL DOMINGO 16 de marzo, a las 4 p. m. allí. m10

CASA ESTADOS UNIDOS 4771, a una cuadra de Boedo. Mide 10x56. Edificio 3 piezas, baños, w. c., cloacas, cielo raso yeso, adoq. pago y demás comodidades. Base $ 9.500.
EL DOMINGO 16 de marzo, a las 4.3[illegible] p. m. allí. Informes, Alberti 1168.—Marini y Labriola. m10

PERALTA MARTINEZ Y SERNA

CASAS

JUDICIAL — CASTRO BARROS 1006 esquina Las Casas 3696 y 3700. Para negocio y habitación. Venta por orden del señor juez doctor Mackinlay Zapiola, secretaría doctor González Iramain. Sucesión de don Celedonio Gras. Base pesos 5.114.80, o sea los 2|3 de la tasación.
EL DOMINGO 16 de marzo a las 10.30 a. m. en la misma propiedad. Terreno: Mide 10m39 de frente al N. por 13m48 de frente al Oeste, 13m05 en el lado E. y 10m39 en el del Sur. Ad corpus. Edificio: frentes imitación piedra, consta de salón para negocio, con vidrieras y persianas metálicas, tres habitaciones, w. c., patio, etc. El comprador entregará 8 o|o de seña y a cuenta de precio y 2 o|o. de comisión.—Peralta Martínez y Serna. Nicolás González Iramain, secretario. m1

*JUDICIAL — CASA EN TA*lleres, avenida Rosales 263, entre Ministro Brin y Garibaldi. Dista cuatro cuadras de la estación del F. C. S., y del tranvía. Venta por orden del señor juez doctor Mackinlay Zapiola, secretaría del doctor Paz. Juicio Banco El Hogar Propio, con Margarita Walter de Mantel. Base, $ 1.996.56, o sea 2|3 de la tasación. El importe de compra podrá abonarse una tercera parte al contado y el resto a 10 años más o menos de plazo, de acuerdo con los reglamentos del Banco, extendiéndose en este caso la escritura por el escribano del mismo.
EL LUNES 17 de marzo, a las 3, en nuestra casa, 320 San Martín 326. Terreno: Es el lote 17 de la manzana 8. Mide 13 m. 09 de frente al Oeste por 24 m. 12 en el costado N. O. y 23 m. 95 en el del S. E., teniendo 8 m. 66 en el contrafrente. Edificio: Se compone de dos habitaciones con galería, corredor de mosaico, cocina, w. c., pileta, fondo, etc. El comprador deberá entregar 8 o|o de seña y a cuenta de precio y 2 o|o de comisión. Mayores informes en nuestras oficinas. — Peralta Martínez y Serna.—Napoleón Paz (hijo), secretario. m14

CASA EN VILLA LYNCH — Calle Rosario entre José de Flores y San Pedro, dista cuatro cuadras de la estación del F. C. C. B. A., y la parada Progreso, del tranvía Lacroze. Base definitiva $ 4.000. Mitad al contado y el saldo a 1 año, con 8 o|o de interés.
EL VIERNES 21 de marzo, a las 3, en nuestra casa, 320 San Martín 326. Terreno mide 20 varas de frente por 40 varas de fondo. Edificio: jardín con verja al frente, dos buenas habitaciones, con galería, baño, cocina y w. c., plantaciones, etc. Conocida por Villa Poletita, 8 o|o de seña y 2 por ciento de comisión. — Peralta Martínez y Serna. m14

M. Villar Sáenz Peña y Vidal

JUDICIAL

En Martínez F. C. C. A.

Espléndida fracción de tierra, ubicada a cuadra y media de la Avenida Centenario (adoquinada), calle en medio deslinde con Olivos, conocida por "La Jaca".
EL DOMINGO 23 DE MARZO
A LAS 3 P. M.
sobre las misma y de acuerdo con el siguiente

EDICTO JUDICIAL — 15.000
metros cuadrados en Martínez, partido de San Isidro. Por disposición del señor juez de primera instancia en lo civil en la capital de la nación argentina doctor Fernando Colombres, se hace saber por el término de 15 días que los martilleros M. Villar Sáenz Peña y Vidal, han sido nombrados para que procedan a la venta en público remate de una fracción de terreno compuesta de 15.000 metros cuadrados y que forma parte del lote señalado con el número 5 del plano especial, ubicado a los 161m47 c. hacia el SO. del ángulo de la esquina formado por las calles Centenario y las Lomas o de Nuruguier; a una cuadra y media del adoquinado y 9 de la estación Martínez F. C. C. A. Linda por su frente al SE. con las calles a las Lomas en medio con los sucesores de don Pablo Nuruguier por el SO. con Manuel Ramón Estevez y Antonio Rodríguez; por el NO. con parte del lote 6 de don Quintín de los Santos y por el NE. con terreno de doña Carmen de los Santos. Tasación pesos 3.40 metro cuadrado. Base de venta pesos 2.266 m. n. m. c.
EL DOMINGO 23 de marzo a las 3 p. m. sobre los mismos terrenos. Venta ordenada en los autos Carabelli de Longhi Guiditta su sucesión contra Luis Molinari sobre cobro ejecutivo de pesos. Para más informes a nuestro escritorio B. Mitre 961|65. U. T. 2680 Libertad o a la secretaría del doctor Dobranich, Palacio de Justicia, 6.o piso. v23

Francisco Abalo

AMPLIA Y COMODA CASA de familia, a plazos. Lista para habitarla. Con llave en mano, Humberto I 2357, a 1 cuadra de San Juan y a un paso de la avenida Entre Ríos, como ubicación no hay nada mejor. Sólido edificio de sala, frente Luis XV, imitación piedra. Comedor, 4 dormitorios, 1 pieza en altos, vestíbulo, baño revestido, pieza de lavar, galerías, amplio galpón de 2 pisos, zaguán estucado en yeso y revestido de mármol. Cocina económica con calefacción, patio mosaico, cloacas, luz eléctrica, cielorrasos de yeso, todo ricamente pintado. Mide 10x64. Ad-corpus. Base, 25.500 $. Puede visitarse. Seña, 8 o|o. Comisión, 2 o|o. Datos, Bolívar 256.
EL DOMINGO 16 de marzo a las 5.—F. Abalo. m9

*A PLAZOS — ALTOS Y BA*jos, confortable propiedad avenida Boedo 1749 al 57, a un paso de Garay. Sólido edificio con materiales de primera. Detalle: planta baja: amplio salón con 2 vidrieras, persiana metálica, 2 dormitorios, 1 pieza altos, baño, cocina económica, etc. Altos: sala y escritorio al frente, vestíbulo, comedor, 3 dormitorios, baño, puertas y celosías cedro, mosaicos, techos azotea, terraza, cloacas, luz eléctrica, zaguán de mayólica. Desocupada, con llave en mano. Visítese de 2 a 6. Base, 16.000 $. Seña, 8 o|o. Comisión, 2 o|o. Datos, Bolívar 256.
EL DOMINGO 16 de marzo a las 5.30.—F. Abalo. m9

AVENIDA Provincias Unidas 912 al 14, a 2 cuadras del subterráneo. Propiedad apropiada para cochería o lechero, en un gran barrio. Edificio de 3 piezas, galpón, caballeriza, empedrado interior, oficinas, etc. Mide 10x43. Ad corpus. Base $ 9.600. Seña 8 o|o. Comisión 2 o|o. Datos, Bolívar 256.
EL DOMINGO 16 de marzo a las 4.30.—F. Abalo. m9

Vendida particularmente

EN FLORES, PROPIEDAD con fondo, calle Gavilán 743 a un paso de la Avenida Avellaneda, con adoquinado pago, en un selecto barrio de familias. Edificio de 2 dormitorios, galería, cielos rasos de yeso, aguas corrientes, mosaicos. Mide 10x47. Base $ 5.500. Seña 8 o|o. Comisión 2 o|o.
EL DOMINGO 16 de marzo a las 4.—F. Abalo. m9

EN TALLERES, F. C. S. A 400 metros de la estación, en lo más importante de la localidad, 2 propiedades en un solo lote, Avenida Pavón 6057|77, con 7.000 cédulas argentinas, con adoquinado al frente y eléctrico a Plaza de Mayo. Edificio de amplios salones al frente y 2 más interiores, comedor y 6 piezas, baños y cocinas, etc. Miden 21 vs. de frente por 55 en un costado y 54 vs. en el otro. Base $ 8.500 incluso las cédulas. Seña 8 o|o. Comisión 2 o|o. Datos, Bolívar 256.
EL DOMINGO 16 de marzo a las 10 de la mañana, en la misma.—F. Abalo. m9

Accame y Cía.

*JUDICIAL — LUJOSO PE*tit hotel, en uno de los barrios más lindos de Belgrano, Amenábar 1050 y Céspedes a dos cuadras de Cabildo. Por orden del señor juez doctor Bunge, secretaría del doctor Quesada, juicio Gastón Fermepin en el expediente número 2696, f. 83. Tasación pesos 36.000. Base, $ 24.000.
EL DOMINGO 23 de marzo, a las 4. Mide [illegible] (9x92) por 12m[illegible] (14x76). Edificio moderno a todo costo hábilmente distribuido y con detalles de lujo y confort. Consta de escritorio, sala, comedor, hall, despensa, lavamanos, cocina, 2 piezas de servicio, jardín y en altos 4 dormitorios, baño y terraza, carpintería general de cedro, parquets, zócalos de roble, parquets, celosías metálicas, mosaicos americanos, etc. Visítese de 3 a 5. Seña, 8 o|o. Comisión 2 o|o. Informes, B. Mitre 737, U. T. 60, Avenida.—Accame y Cía.

José A. Carús

EN AZUL, F. C. SUD
EL MIERCOLES 19 de marzo, a las 4 de la tarde, en mi escritorio San Martín 519, Azul. Algo excepcional: bueno para tambos, invernada y agricultura, 421 hects. de campo especial situado en el cuartel 9 del partido de la misma, distante 3 leguas de la estación [illegible] F. C. S. y 4 de la estación San Bernardo, lindando con herederos de don Miguel Requena y José Orotto. Campo alto con espesa capa vegetal, rica en humus, cubierta de pastos refinados y de gran engorde, considerado como el mejor de aquella zona por los excelentes rendimientos [illegible]. En toda su extensión ha sido roturado y cultivado de avena, maíz y trigo, cuyas cosechas resultaron muy superiores a las de otras zonas destinadas a la agricultura. Este dato es la mejor referencia que puede darse a los interesados acerca de la bondad de la tierra. El campo está alambrado en todo su perímetro [illegible] poblaciones, una con 5 piezas de adobe, plantas, etc., y otra 2 piezas y una cocina de los mismos material. El comprador podrá tomar posesión inmediata de 204 hectáreas. Las 214 restantes reconocen un contrato de arrendamiento que vence el 30 de marzo del año próximo. Esta venta es terminante, sin base, por tratarse de una separación de condominio. Condiciones de venta: 20 por ciento al contado y el resto a un año de plazo, con el interés corriente de Banco. Seña, 10 o|o. Comisión 2 o|o. m18

Carlos Olmi

CASA CON 12.000 CEDULAS
—A plazos. A plazos. Amplia, cómoda y sólida. En el barrio de Palermo. A media cuadra de la avenida Canning, 6 de Rivera, 7 de Santa Fe y próxima al Jardín Botánico. Eléctricos 25, 64, 89 y Lacroze. Base: $ 15.000 (vale fácilmente el doble). Calle Costa Rica 4431 entre la avenida Canning y Malabia. 11 habitaciones, vestíbulo, 2 patios, baño, cocina, w. c., carbonera y 2 piletas. Aguas corrientes, cloacas, luz eléctrica y adoquinado pagado. Persianas, cielos rasos decorados, zaguán revestido de mármol y frente imitación piedra. Amplias dimensiones: 10 varas de frente por 40.63 de fondo en un lado y 33.50 en el otro. (Superficie 396 varas 60). Base muy ínfima: $ 15.000, es decir, $ 37 vara, por terreno con edificio, aguas corrientes, cloacas y adoquinado todo pagado. Del precio de venta se descontarán 12.000 cédulas. El excedente de las cédulas, al contado.
EL DOMINGO 23 de marzo, a las 4 p. m., en la misma finca. Visítese de 1 a 6 p. m. todos los días. Títulos perfectos. Seña 8 o|o. Comisión 2 o|o. Soliciten prospectos y datos por correo, teléfono o personalmente a Carlos Olmi, Reconquista 353, U. T. 3290 (Avenida). m14

JUDICIAL, VILLA DEVOTO
—Terreno calle Gualeguaychú (al lado del 4842), entre Griveo y Timbó. A 2 cuadras del eléctrico Lacroze. 8 metros 66 de frente por 34.64 de fondo (Superficie 400 varas). Base, $ 1.400 (o sean $ 3.50 cada fracción de 0.75 decímetros o vara cuadrada). Juez, doctor Colombres, secretaría Basualdo, en la sucesión Catalina Righetti de Roverano.
EL LUNES 21 de marzo, a las 4 p. m., en nuestra casa Reconquista 353. Seña 8 o|o. Comisión 2 o|o. Datos, Reconquista 353. m14

M. ARDAIZ

MAÑANA

TRES CASITAS
Sobre RIVADAVIA y Subterráneo
a 25 minutos de Plaza Mayo
BASE $ 3.000 c|u.
MUY BARATAS
A LIQUIDAR

*MEDINA 39 CASI ESQ. RI*vadavia (altura número 9200), barrio de numerosa edificación y con vías de eléctricos para todas direcciones números 2 y 5 que pasan por la esquina y subterráneo a 3 cuadras. Consta de 2 amplias habitaciones, cocina y w. c., pisos pino tea y cielos rasos de yeso, galerías, etc. Ad corpus. Base, 3.000 pesos.
MEDINA 45, 2 grandes habitaciones, cocina w. c., patio mosaico, pisos pino tea, cielos rasos de yeso. Ad corpus. Base, pesos 3.000.
WHITE 66—Lindando a las anteriores por los fondos. Consta de 3 amplias habitaciones, pisos pino tea, cielos rasos de yeso, cocina, w. c., patio mosaico, etc. Ad corpus. Base, $ 3.000.
EL DOMINGO 16 de marzo, a las 4 p. m., sobre las mismas propiedades. Se exigirá 8 o|o a cuenta de precio a todo comprador, más 2 o.o de comisión. Más datos a mis oficinas, Talcahuano 337; U. T. 72, Libertad.—M. Ardaiz. 1p

Calvaroso y López

*CASITA CHICHE, CONSTI*tución 3754, entre Colombres y Castro Barros, construcción perfecta, salita, 2 dormitorios, baño, cocina, w. c., carp. de cedro, cielos rasos de yeso, patio de mosaico, cloacas funcionando y adoquinado municipal. A 1 cuadra del bulevar Boedo y 2 de San Juan. Base, $ 4.500.
EL DOMINGO 16 de marzo, a las 3 p. m., allí.—Calvaroso y López. 1p

BOEDO, CARLOS CALVO, San Juan, Colombres 929, entre las 2 últimas. Buena casa construcción en cal, compuesta de 4 amplios dormitorios, pieza en altos, piecita, baño, cocina y w. c., carpintería de cedro, cielos rasos de yeso, patios de mosaico, cloacas y adoquinado pagado. Ubicación codiciada e importante. Mide 10x30 varas. Ad corpus. Base, $ 10.500.
EL DOMINGO 16 de marzo, a las 3.30 p. m., allí. Visítese.—Calvaroso y López. 1p

*Av. CANNING Y TRIUNVI*rato —Aráoz 561, entre Velazco y Aguirre. Casa moderna, para negocio y familia. Mide 10x60 varas y consta de sala, zaguán en mayólicas, 6 dormitorios, comedor que cuadra al patio, baño, servicio, cocina, w. c., cloacas, carp. de cedro, patio mosaico, cielos rasos de yeso, luz eléctrica y adoquinado pagado. Base, $ 18.500.
EL DOMINGO 16 de marzo, a las 4 p. m., allí.—Calvaroso y López. 1p

BONITA PROPIEDAD EN Flores, a 1 cuadra de Rivadavia, Azul 282 entre Ramón L. Falcón y Provincias Unidas. Edificio compuesto de sala, frente imitación piedra y balcones, 3 amplios dormitorios, otra habitación en altos, baño con azulejos, cocina y w. c., galería de material, cielos rasos de yeso, carpintería de cedro, patios de mosaico, adoquinado pagado. Es digna de verse. Base, $ 8.600 en mensualidades y el resto al contado. Visítese.
EL DOMINGO 16 de marzo, a las 4.30 p. m., allí.—Calvaroso y López. 1p

Vendida particularmente

*EN FLORES—FRAY CAYE*tano 639, al lado de la A. Avellaneda. Edificación compuesta de sala, frente imitación piedra, zaguán enduido en yeso, vestíbulo con vitraux, 3 dormitorios, amplio comedor, pieza de servicio, baño con azulejos, cocina, w. c., carp. de cedro, patio de mosaico, cielos rasos de yeso, árboles frutales, adoquinado pagado. Mide 10x50 varas (ad corpus). Base, $ 1[illegible].000, incluso [illegible].000 cédulas argentinas.
EL DOMINGO 16 de marzo, a las 5 p. m., allí. Datos a nuestra oficina, Boedo 55.—Calvaroso y López. 1p

L. y R. Frattini

JUDICIAL — TANDIL 3932, entre Laguna y Lacarra, sobre los bulevares Rivadavia y Provincias Unidas, y media cuadra del Parque Municipal, antigua quinta Olivera, buena edificación de 3 piezas, jardín, gallinero, etc., en terreno de 400 veds. Base, $ 4.000.
EL DOMINGO 16 de marzo a las 4 p. m. Orden del señor juez doctor Campos, secretaría Padilla. Juicio Ximénez contra Casadoumecq. Seña, 8 o|o. Comisión, 2 o|o. Datos, San Martín 142. v16

Rodolfo E. Louit y Cía.

PROPIEDAD — General PAZ
5.48, a 30 metros de la avenida García del Río, una cuadra de Cabildo y 5 del parque Saavedra. Superficie, 9x46. Consta de tres amplias habitaciones, pequeña dependencia, galería y jardín. Materiales de primer orden. Base, $ 3.500 m|n., pagaderos $ 3.000 al contado, resto a 1, 2 o 3 años.
EL DOMINGO 16 de marzo, a las 3 p. m., remataremos sobre la misma. Es buen negocio. Títulos perfectos y entregas de práctica. v16

ANTONIO L. GRILLO

JUDICIAL

MAÑANA — Los campos de Saavedra

TRES LOTES de 334, 361 y 356 hectáreas. Se venderá uno, con opción a los 3 lotes 1.052 hectáreas. Base. pesos 68.34 m|n. la hectárea. Se rematarán en el pueblo de Tornquist.
MAÑANA DOMINGO 16 de marzo en el Hotel Unión, a las 3 p. m. Para concurrir al remate debe tomarse el tren en Constitución esta noche a las 9.45 p. m. Pidan planos y detalles al martillero, calle 13, número 714, La Plata. 1p

Francisco Raynelli e hijo

JUDICIAL — LA CASA EN Villa Urquiza, calle Ceretti número 2552, de 8 metros 66 centímetros frente por 38 metros fondo, con jardín al frente, comedor, 2 piezas, baño, cocina, galerías y demás comodidades. Es moderna. Se vende por orden del señor juez doctor Fernando M. Colombres, secretaría del doctor Rocha en la ejecución seguida por Alfonso Grimaldi contra Federico Guitian, con la base de pesos 7.232.82 cts. m|n., 8 o|o a cuenta de precio y 2 o|o de comisión por cuenta del comprador.
EL DOMINGO 16 de marzo a las 2 p. m. en la misma casa. Informes, Victoria 571. m11

Suspendido por haberse vendido

*LINDA CASA, ALTOS y BA*jos, bulevar Boedo 1743 y 45. Mide 10x32, negocio, 2 piezas, cloacas, luz eléctrica en los bajos, sala, piezas en los altos. Luz eléctrica, toda comodidad, sólida. Adoquinado municipal, mensualidad al día. Esto es importante. Renta 140 $. Tiene 7.000 $ en cédulas. Aprovechen este negocio. Urgente. Base, $ 11.000 con las cédulas. Comisión 2 o|o. Seña 8 o|o.
EL DOMINGO 16 de marzo, a las 4.30. m11

(Suspendido este remate)

CASITA MODERNA, CALLE Pedernera 788. Tiene sala y 3 piezas, galería para altos, baño, cocina, adoquinado pago y demás comodidades, todo cedro, mosaicos, mármoles. Es necesario visitarla. Venta urgente. Base, 2.500 $. Seña, 8 por ciento. Comisión 2 o|o.
EL DOMINGO 16 de marzo a las 3. m11

CASITA MODERNA, CALLE Prudan 1330, entre Cochabamba y Constitución, una cuadra del bulevar San Juan, 2 salas y 4 piezas, cloacas, adoquinado pago y demás comodidades. Tiene 3.000 $ en hipoteca al 8 1|2 por ciento, por 2 años. Es una casa central, cómoda, que es necesario venderla. Base, $ 5.950, con la hipoteca. Seña, 8 o|o. Comisión, 2 o|o.
EL DOMINGO 16 de marzo a las 5.30. Informes, Victoria 571. m.11

Suspendido este remate

CASA HERMOSA, calle SAN Ramón 813 y 817. Mide 10x25, gran salón negocio, escritorio, vestíbulo, tres piezas más, galería, baño, persianas, parrales, con luz eléctrica, cocina y todas las comodidades. Linda, de primer orden. Véanla. Es urgente venderla. Base, 3.950 $. Seña, 8 o|o. Comisión, 2 o|o.
EL DOMINGO 16 de marzo a las 2.30. Informes, Victoria 571. m.11

CASA MODERNA, CALLE Metán 4160, una cuadra del bulevar La Plata, con los tranvías 19 y 27 en combinación con el subterráneo. Mide 10x35. Comedor, 5 piezas, todo lindo, amplio. Renta 76 pesos. Para liquidar. Base, $ 5.930. Seña, 8 o|o. Comisión, 2 o|o.
EL DOMINGO 16 de marzo, a las 4. Informes, Victoria 571. m12

CASA GRANDE DE RENTA. Calle Estados Unidos 1623 y 25, altos y bajos, 10 piezas en los bajos y 9 en los altos, cloacas, luz eléctrica, cielorrasos de yeso, tirantes de hierro, sólido, central. Donde se alquila siempre. Produce 400 $ al mes, adoquinado pago. Es una liquidación forzosa (se da plazo). Base 28.500 $. Seña 8 o|o. Comisión 2 o|o.
EL DOMINGO 30 de marzo a las 5. Informes Victoria 571. v19

CASA MODERNA, CALLE Cálcena 531, entre San Eduardo y Méndez de Andés. Mide 10 por 35. Tres piezas, jardín, frutales, linda, cómoda, para liquidar. Deben verla. Se da plazo. Base, $ 3.500. Seña 8 o.o. Comisión 2 o|o.
EL MIERCOLES 19 de marzo a las 5.30. Informes, Victoria 571. v19

*CASA ELEGANTE en FLO*res, calle Cálcena 570, entre San Eduardo y Méndez de Andés, mide 10 metros por 20. Jardín al frente, 5 piezas, tirantes de hierro, azotea, baño, cocina y demás comodidades. Linda, cómoda. Para quemar. Se da plazo. Base $ 3.950 $. Seña 8 o|o. Comisión 2 o|o.
EL MIERCOLES 19 de marzo (fiesta), a las 5.30 p. m. Informes, Victoria 571. v19

*CALLE FAMATINA 3202 es*quina Azul, 13 m. 64 cm. por 17 m. 13 cm. todo frente, tres piezas, un galpón para caballeriza, adoquinado pago y demás comodidades. Se previene que se venderá aunque llueva y se exigirá seña a todo comprador. Seña 8 o|o. Comisión 2 o|o.
EL MIERCOLES 19 de marzo (fiesta) a las 4 p. m. Informes, Victoria 571.

A. C. Taquini y Cía.

*EN FLORES — GRAN opor*tunidad. Con 10.000 cédulas. Casa de dos departamentos, Canalejas 2763 y 65 entre Terrada y Condarco. Moderna y sólida construcción, a pocas cuadras del subterráneo preparada para altos, número 2763, zaguán, 2 patios, mosaicos, comedor, 2 dormitorios, pieza servicio fondo, etc. Número 2765, zaguán, vestíbulo con galería, cristales, sala, comedor, dormitorio y cuarto servicio, gran balcón a la calle, tienen cielos rasos de yeso, pisos pino tea celosías, carpintería cedro y pino, aguas corrientes, gas y demás comodidades. 8.66 por 43.30 metros o sean 500 v. c. Base pesos 14.000 incluidas las cédulas.
EL DOMINGO 16 de marzo a las 3 p. m. en la misma. 8 o|o. seña. 2 o|o comisión. m9

CON FACILIDADES — EN Floresta, casita chiche, adoquinado pago, Esperanza 371 entre Bogotá y Avellaneda, a un paso de la estación Vélez Sarsfield, F. C. O. y 3 cuadras del subterráneo, moderna y bien construida, 4 habitaciones principales, hall patio, galerías, gas, luz eléctrica y demás comodidades.
EL DOMINGO 16 de marzo a las 4 p. m. en la misma. Base pesos 8.000, pudiendo el comprador hacer uso del 50 o|o del importe de la compra en hipoteca a dos años plazo y 7 o|o interés. Visítese. Llaves en el número 361. 8 o|o seña y 2 o|o comisión. Terreno mide 3.50 por 16.50 varas. m9

Román Méndez

JUDICIAL — FINCA calle Estivao No. 61, entre Río de Janeiro y Ramón Mejía. Base, $ 4.187.23 m. n.
EL DOMINGO 16 de marzo a las 4 de la tarde remataré dicha finca compuesta de 4 piezas de material, cuartito de madera, w. c., agua corriente, parral, higuera, etc., cuyo terreno mide: 8m660mm. de frente al S. por 29m106mm de fondo. Superficie 257,057 metros cuadrados. Orden del señor juez en lo civil doctor César A. Campos y secretaría del doctor Méndez en la sucesión Risso de Santos. 8 o|o a cuenta de precio y 2 o|o de comisión. Datos, Lavalle 1062. v16

Manuel Fandiño

EN FLORES, A PLAZOS, amplia propiedad calle Argerich No. 765. Edificio de 3 dormitorios, comedor, galería mosaicos, carpintería de cedro, galponcito, aguas corrientes, jardín, lindas plantaciones, a 1 paso del bulevar Avellaneda y tranvía. Mide 10x52, se impone una visita. Base $ 6.500. Seña 8 o|o. Comisión 2 o|o. Datos, Bolívar 256.
EL DOMINGO 16 de marzo a las 4. m9

AVENIDA RIVADAVIA Y Argerich, casita chiche calle Argerich 541 entre Avellaneda y San Eduardo, buen edificio de 3 habitaciones, baño, mosaico, aguas corrientes, luz eléctrica, etc. a 50 metros del bulevar Avellaneda con tranvía y 1 cuadra del bulevar Nazca ambas adoquinadas. Visítese de 3 a 4 de la tarde. Base $ 4.500. Seña 8 o|o. Comisión 2 o.o. Datos, Bolívar 256.
EL DOMINGO 16 de marzo a las 4.30.—Fandiño. m9

Eudoro Parodi

JUDICIAL — EN FLORES, dos hermosos lotes de terreno, por su ubicación y dimensiones, calle Morelos entre Canalejas y Neuquén, entre edificios, alambrados y veredas, a una cuadra de la avenida Donato Alvarez, barrio completamente poblado, compuesto de 7 metros 794 milímetros por 28 metros 66 centímetros o sean 9 por 33 varas cada uno. Con la base de pesos 1.195.19 cada lote. Remataré
EL DOMINGO 23 de marzo a las 3 p. m. por orden del señor juez doctor Adolfo Casabal, secretaría del señor Armando F. Laspiur, como perteneciente al expediente caratulado Rossa don Aníbal Ergasto. Su sucesión. Seña 8 o|o. Comisión 2 o|o. Por mayores datos a mi escritorio 25 de Mayo 180 o a la secretaría. v23

Joaquín Sorondo

JUDICIAL— CEVALLOS 280
entre Alsina y Moreno, casa baja compuesta de 3 piezas, cocina, w. c. y pieza para servicio. Buena carpintería, mosaicos, cloacas, aguas corrientes, luz eléctrica, etc. Mide 7 m.144 de frente Oeste por 18 m.772 de fondo. Base, $ 11.0[illegible].
EL DOMINGO 16 de marzo a las 4 p. m. en la misma. Venta ordenada por el señor juez en lo civil, Dr. Fernando M. Colombres, secretaría del Dr. Basualdo, en el juicio Videla Carlos M. contra Rivas de Fernández Guillerma. Seña 8 o.o. Comisión 2 o|o. Más datos Maipú 286. v16

José María Daneri

*CON CEDULAS MAGALLA*nes 1230, casi frente a la plaza Matheu. Construcción de material de primer orden. Consta de sala al frente, 4 dormitorios, comedor, baño, 1 pieza de servicio, cocina, w. c., patios de mosaico, cloacas, carpintería de cedro, etc. Adoquinado pago. Frente moderno, imitación piedra. Terreno 10x34 varas. Base definitiva $ 17.500, incluso 12.000 cédulas del Bco. Hipotecario Nac. Visítese.
EL DOMINGO 16 de marzo a las 4 p. m., en la misma. Títulos perfectos. Seña 8 o|o. Comisión 2 o|o. Más informes San Martín 195; U. T. 3597, Av.—José María Daneri. v16

PUBLIO MASSINI & Cía.

Socios: F. ASTOUL BONORINO — JACOBO LYNCH v20

*CASA GAZCON 281 — EN-*tre Bartolomé Mitre y Díaz Vélez. A 2 cuadras de Rivadavia y subterráneo. Muy buen barrio. Propiedad compuesta de sala, 3 dormitorios, cocina y demás comodidades. Mide 10 varas de frente por 21. (Ad corpus). Base muy barata pesos 8.500. El comprador podrá tomar a su cargo una hipoteca redacida hoy a pesos 4.000 pagaderos en cuotas mensuales de 117.95 pesos; el excedente al contado.
EL DOMINGO 16 de marzo a las 5 p. m. Puede visitarse. Seña 8 o|o. Comisión 2 o|o. Otros informes, San Martín 81.—Publio Massini y Cía. m8

*DOS LINDOS TERRENOS—*En Temperley. Muy centrales. Calle Garay entre Cuyo y Delicias. A 1 1|2 cuadra de la estación. Adoquinado pago al frente. Entre los más lindos chalets. Mide, cada lote, 12 varas por 70, más o menos. Venta liquidación, sin base, a tanto la vara cuadrada, 20 o|o al contado y el resto en 3 cuotas anuales con 8 o|o.
EL DOMINGO 16 de marzo a las 3 p. m. en los terrenos. Seña 8 o|o. Comisión 2 o|o. Informes San Martín 81.—Publio Massini y Cía. m8

*EN QUEQUEN — 5.200 VA*ras cuadradas, en un lote, a 12 cuadras de la estación y 2 cuadras del Río Quequén Grande, terreno muy alto. Venta por liquidación de negocios, absolutamente. Sin base, por lo que den. ¡a cualquier precio!
EL JUEVES 20 de marzo a las 3 p. m. en nuestra casa San Martín 81. Venderemos esta fracción. Seña 8 o|o. Comisión 2 o|o. Informes San Martín 81.—Publio Massini y Cía. m8

*EN LA PLATA — MUY LIN*do terreno a 4 cuadras de los tribunales y 2 del tranvía, calle 48 entre 18 y 19. Mide 25 metros por 40. Venta por liquidación de negocios, absolutamente. Sin base, por lo que den! a cualquier precio.
EL JUEVES 20 de marzo a las 3 p. m. en nuestra casa San Martín 81. Títulos perfectos. Seña 8 o|o. Comisión 2 o|o. Informes y planos San Martín 81.—Publio Massini y Cía. m8

*CENTRAL BARTOLOME MI*tre 3376, entre Anchorena y Laprida. Propiedad edificada en terreno de 7m79 de frente al Norte por 26m45 en el costado Este, 26m45 en el Oeste y 8m90 en el contrafrente, o sean más o menos 9 varas por 30v65. Edificio compuesto de sala, comedor, 3 dormitorios, baño, cocina. Tasación pesos 20.248 m|n. Base 2|3 partes o sean pesos 13.498.66 m|n. Venta por orden del señor juez doctor Uladislao Padilla, secretaría doctor Ferrari, en los autos Urquiza Vicente B. de, su concurso.
EL DOMINGO 16 de marzo a las 4 p. m. en la misma propiedad. Exigiremos el 8 o|o. de seña y el 2 o|o de nuestra comisión. Por más informes, San Martín 81.—Publio Massini y Cía. m8

*EN VILLA DEL PARQUE —*Lindo terreno calle Argerich, entre Nazarre y Pedro Lozano, a 1 1|2 cuadra de la estación. Señalados con dos lotes números 16 y 17 de la manzana 22 y miden por estar unidos 17 metros 32 de frente al NE. por 40m13 de fondo en el NO. 38m87 en el SE. y 17m32 en el contrafrente. Superficie 648 metros 02. Tasación pesos 5 el metro cuadrado. Base 2|3 partes o sean 3.33 pesos moneda nacional el metro cuadrado, que equivale a pesos 2.50 la vara más o menos.
EL JUEVES 20 de marzo a las 3 p. m. en nuestra casa San Martín 81. Venta por orden del señor juez doctor Padilla, secretaría doctor Ferrari, en los autos Urquiza Vicente B. de, su concurso. Exigiremos el 8 por ciento de seña y el 2 o|o de nuestra comisión. Por más informes, San Martín 81. —Publio Massini y Cía. m8

JUDICIAL — EN QUEQUEN
Próximo a la Est. del F. C., a 2 cuadras del camino de automóviles de Mar del Plata a Necochea y 2 1|2 de la gran avenida diagonal, 2.500 metros ubicados en la quinta 22, sección A (esquina 3). Base $ 1.666.66. Muy barato! Por orden del señor juez doctor Padilla, secr. Ferrari, como perteneciente al juicio Urquiza Vicente B. su concurso.
EL JUEVES 20 de marzo a las 3 p. m. en nuestra casa, San Martín 81. 8 o|o. de seña y 2 o|o. de comisión. Informes en nuestras oficinas—Publio Massini y Cía. m8

C. A. Figueroa

CORDOBA Y BULNES 1266,
Espléndida casa de 10x46, consta de sala, 6 dormitorios, comedor, cocina, w. c. cloacas, adoq. pago. Base 29.500 $. incluso 10.000 en cédulas. Remataré
EL DOMINGO 16 de marzo a las 4 p. m. en mi escritorio Araoz 2574.—C. A. Figueroa. v16

HUMBERTO I Nos. 1149 y 51
entre Lima y Salta, propiedad de gran renta, a solo 3 cuadras de Constitución, con un pequeño arreglo da 1500 $ mensuales, 28 piezas muy bien edificadas, en terreno de 17v50 de frente por 68v55 de fondo, cloacas y adoquinado pago. Base, $ 65 v. c. El edificio solo vale 60.000 $. Hay 35.000 pesos en cédulas argentinas, que puede hacerse cargo el comprador si lo desea. Remataré.
EL DOMINGO 16 de marzo, a las 4, en mi escritorio, Araoz 2574.—C. A. Figueroa. v16

GORRITI Y LAVALLEJA
1480, buena casa, 10x30 v., sala, 3 piezas grandes y 2 chicas, cloacas, adoquinado pago. Base 12.500 $, remataré
EL DOMINGO 16 de marzo a las 4, en mi escritorio, Araoz 2574.—C. A. Figueroa. v16

*BULNES 1456, ENTRE GO*rriti y Honduras, casa de familia con sala y 4 piezas y caballeriza para 80 caballos, superficie 900 v. c. cloacas y adoquinado pago. Base 45.000 $, remataré
EL DOMINGO 16 de marzo a las 4, en mi escritorio Araoz 2574.—C. A. Figueroa. v16

*DEL COLEGIO 1287 Y AL*varez Thomas, casa moderna, con mucho frente, construcción en cal, 3 piezas, cuarto de baño, cocina, w. c., galería. Base, 8500 $, remataré
EL DOMINGO 16 de marzo a las 4, en mi escritorio Araoz 2574.—C. A. Figueroa v16

*GURRUCHAGA 2150 Y PA*raguay, a 2 cuadras de Santa Fe, casa de 4 piezas y comedor, en terreno de 13x53 varas, cloacas, adoquinado pago. Base, 22.500 pesos. Remataré
EL DOMINGO 16 de marzo a las 4, en mi escritorio, Araoz 2574.—C. A. Figueroa. v16

*TRELLES ESQUINA CANA*lejas 1792, a 1|2 cuadra de Donato Alvarez, 10x38 v., salón de negocio, caballeriza para 6 caballos, en ordenanza, 2 piezas, adoq. pago. Base 4.500 $, remataré
EL DOMINGO 16 de marzo a las 4 p. m. en mi escritorio, Araoz 2574.—C. A. Figueroa. v16

*CHACRA DE 20 HECTA*reas o sea 198.420 metros cuadrados, en Tres Sargentos, a 1 cuadra de la estación F. C. Trocha Angosta, 4 horas de la capital federal, trenes diarios, tierra especial para agricultura. Base 7.500 $. Preguntar por el arrendatario Camilo Bertuche. El campo se da desocupado en el momento de escriturar. Remataré
EL DOMINGO 16 de marzo a las 4 p. m., en mi escritorio Araoz 2574—C. A. Figueroa. v16

CRAMER 2850, ENTRE N.
Huapi y Congreso, 10x34 v., jardín al frente, imitación piedra, 4 piezas, baño con azulejos, instalación eléctrica completa, cocina, w. c., galería, cloacas, adoq. pago. Base, $ 11.000, pudiendo quedar $ 8.000 a 3 años de plazo con interés del 8 o|o. Para visitar esta casa, de 9 a 11 a. m. con tarjeta del rematador. Remataré
EL DOMINGO 16 de marzo a las 4, en mi escritorio, Araoz 2574.—C. A. Figueroa. v16

A. Guaragna y Cía.

(Your Home, Victoria 575, U. T. 1353, Av.)

CON CEDULAS, BOGOTA
3575. A 3 cuadras de Rivadavia y subterráneo y 1 de la avenida Avellaneda, con doble vía de tranvías. Moderna. Mide 9 por 15 varas, 2 salas con balcones y 1 habitación de 4 por 4 y dependencias, gas, luz eléctrica, aguas corrientes. Visítese. Base, pesos 3.700, de los cuales, 1.700 en cédulas del Banco Hipotecario Nacional.
EL DOMINGO 16 de marzo, a las 2.30 p. m. Allí.

CON 3.000 CEDULAS DEL
Banco Hipotecario Nacional, Olazábal 4403, esquina Lugones 9.41 por 23.61 varas. Moderna. Salón para negocio, incluso las instalaciones para almacén, 2 salas con balcones, cocina, baño y patios; es una verdadera ocasión, que recomendamos visitar. Base, pesos 6.500, incluso las instalaciones. Dentro de la base se incluyen 3.000 cédulas.
EL DOMINGO 16 de marzo, a las 4 p. m. Allí.

SUPERI 2565 — 10 por 56.67
varas. Jardín al frente, 3 dormitorios, cocina, w. c. y dependencias, garage y galpón. Cómoda y fácil de convertir en una magnífica casa-habitación. Base para liquidar, 9.000 pesos m|n. Visítese.
EL DOMINGO 16 de marzo, a las 4.30 p. m. Allí.

AYARRAGARAY, SCHINDLER GOWLAND

5.000 hectáreas

de campo flor

"Santa Elvira" parte de la Colonia Trenque

Sección primera de la Pampa Central, rodeadas por las estaciones Villa Sauze, Ojeda, Banderaló y Larroudé, F. C. Oeste.
Estando a terminarse la mensura y su fraccionamiento en lotes de 100 a 200 hectáreas, rogamos a las personas interesadas en obtener planos, que nos envíen su dirección para remitírselos por correo tan pronto estén listos.
Se trata de un campo excepcional, con muy buena agua y que permite cualquier explotación agrícola, muy especial para alfalfar, y será presentado en forma interesante de pago. Los pequeños capitalistas podrán hacer uso de los siguientes plazos: 25 o|o al contado en el acto de escriturar; 25 o|o a un año, 25 o|o a dos años, y 25 o|o a tres años, con el 7 o|o de interés anual.

IMPORTANTE:

Todo comprador que deseara pagar al contado, se le bonificará descontándole el 7 o|o sobre el importe de la parte a plazos.

Toda persona trabajadora que conozca bien la fertilidad de estas tierras, y que desee labrarse un porvenir, no debe faltar al remate que se efectuará en la primera quincena del mes de abril.
Oportunamente detalles. Títulos perfectos.
Ayarragaray Schindler y Gowland. Lavalle 757, Bs. Aires. v25

Marciales y González

JUDICIAL EN LOMAS DE
Zamora.—Casita Pedernera 349, entre Viamonte y Pueyrredón. Consta de 8 metros 64 ctms. de frente por 50 metros 63 ctms de fondo. Ad corpus. Consta de 6 dormitorios (de madera y cinc), perfectamente bien construída, cocina, w. c. Base, $ 1.416. Venta ordenada por el señor juez en lo civil, doctor Bunge, en los autos seguidos por José María Baña contra Emilio Vitrat, que tramitan ante la secretaría del doctor Luzuriaga. Seña, 8 o|o. Comisión, 2 o|o.
EL DOMINGO 16 de marzo, a las 10.30 de la mañana, en la misma propiedad.—Marciales y González, Lavalle 1161, Buenos Aires, U. T. 7666, Libertad, Coop 805, Central—Luzuriaga. v16

*PALERMO—HERMOSA CA*sa, Nicaragua 4639|43 y Av. Canning, tranvías Lacroze al frente y 73, 64 y 68, etc. Consta de sala, fte. imit. piedra y 6 habitaciones, baño, cocina, p. c., 2 amplios patios, cloacas, adoquinado pago. Amplio terreno, 10x40. Puede rentar $ 160. Base, pesos 10.000. A plazos. Visítese.
EL DOMINGO 16 de marzo, a las 5, allí. v16

Av. EL CANO N° 4048 y Av.
Triunvirato, con los tranvías Lacroze, 88, 94, 95, 97, etc. Apto para industria. Construcción en cal, preparado para altos, con tirantería de hierro, gran local al frente, ocupado por depósito de forrajes, de 18 metros de largo, 2 habitaciones para familia, cocina, w. c., gran cochera y caballeriza al fondo, entrada para carros, amplio terreno 13x45. Base, $ 10.000. A plazos.
EL DOMINGO 16 de marzo, a las 6, allí. v16

CENTRO DE BELGRANO —
Vidal número 1701, esquina Hernández. Hermosa casa-habitación, sala, frente imitación piedra, 3 habitaciones, baño, cocina, w. c., galerías cubiertas en toda su extensión con cristales ingleses. Amplio jardín en todo su frente a Vidal. Casa chiche y lujosa. Adoquinado pago por ambas calles, tranvías 88 y 97 al frente, el 35 y 36 a 1 cuadra y a 3 de Cabildo. Base, $ 14.000 incluso 6.000 cédulas Bco. Hip Nal. Es venta resuelta. Visítese de 3 a 6.
EL DOMINGO 16 de marzo, a las 3, allí. Informes, Lavalle 1161.—Marciales y González. v16

RIVERO y VIALE

CAMPO EN 25 DE MAYO

El JUEVES 20 de MARZO a las 3 p. m.

En los salones del señor Arturo Barros, calle San Martín 459 (Buenos Aires), remataremos el campo conocido por de Demaría Hnos., compuesto de 1.157 hectáreas, en un solo lote, distante 2 leguas de la estación Berraondo, F. C. S., a 4 leguas de 25 de Mayo y 4 leguas del pueblo y estación Saladillo.

*CAMPO APTO PARA AGRI-*cultura y ganadería, dividido en potreros con sus aguadas correspondientes, totalmente bien alambrado en su perímetro. Linda al NE. con R. Palacios (hoy Gardey Hnos.); al SE., antes Basterrechea, hoy Nicolás Di Giulio, y al NO. y SO. con A. Chiappe. Listo para entrar a ocuparlo. Tierra y agua de primera calidad, pues aun la parte pequeña próxima al arroyo Saladillo, tiene buena tierra y pastos apropiados para la cría de ganados. Más de las tres cuartas partes del campo es sin desperdicio y lo mejor de la zona. Base, $ 70 la hectárea, pagadero a 3 ó 5 años de plazo que acuerda en hipoteca a oro una sociedad hipotecaria, si quiere tomarla el comprador al 7 o|o de interés anual; el resto al contado. Para revisarlo es mejor ir por Saladillo o 25 de Mayo en donde se dispone de coches y automóviles en todo momento. Pidan planos, avisos y detalles a nuestros escritorios en Saladillo (F. C. S.) y en Buenos Aires, Venezuela 1230.—Rivero y Viale

30 chacras 6 casas y 2 lotes de terreno

EN SALADILLO

F. C. S. y F. C. P. al M. V.

CHACAREROS y PEQUEÑOS
ganaderos! Rentistas! A 184 kilómetros de la capital federal, con trenes a Constitución, Once y a La Plata. A menos de 20 cuadras de las estaciones Saladillo (F. C. S.) y Saladillo-Norte (F. C. P. al M. V.) En lo mejor de la zona y casi dentro del radio urbano, remataremos 30 espléndidas chacras; 22 de 21 hectáreas y 8 en 2 lotes de 116 hectáreas cada uno. Tierras feraces, de inmejorables condiciones para toda clase de cultivo. Todas alambradas y listas para entrar a explotarlas. Con grandes arboledas y buenas poblaciones. Agua dulce de primer orden a 5 metros de profundidad. Libres de contratos. Venta decidida, por liquidación forzosa. Cada chacra en un lote con opción. Condiciones de pago: mitad al contado y mitad a 1 año de plazo con garantía hipotecaria e interés del 8 o|o. 2 lotes de terreno en la planta urbana, superficie 30x50 y 12x50 varas. 32 lotes de terreno sobre estación Del Carril (F. C. S.) rodeando al colegio del Estado, manzanas C. y G. Superficie, 12 1|2 por 50 varas. 6 grandes y lujosas casas, de edificación modernísima en lo más central de Saladillo, a 1 cuadra de la plaza y 2 de la estación (F. C. S.) incluso la gran casa de negocio, edificada sobre un terreno de 4.500 varas. Con grandes salones y corralón con gran galpón y caballeriza. Con grandes divisiones y departamentos para montar una gran casa de negocio en todos los ramos del comercio. Rodeadas de los mejores edificios públicos, bancarios, comerciales e industriales. Todo sin base y al mejor postor.
EL DOMINGO 30 de marzo, a las 2 p. m. en el teatro Español de Saladillo. Los trenes salen de Constitución y Once a las 7.35 y 8.45, respectivamente. Exigiremos de los compradores el 8 o|o de seña y el 2 o|o de comisión. Por planos e informes, a nuestros escritorios, en Saladillo (F. C. S.) o en Buenos Aires, Venezuela 1230.—Rivero y Viale. m23

CACURI

MIS 18 REMATES Para Mañana

JUDICIAL—CASA. RIVERA
1081 entre Serrano y Thames. Base pesos 13.299.46. Venta ordenada por el señor juez doctor Mackinlay Zapiola, secretaría del doctor Quirno Costa, en la sucesión de don Teófilo Rodrigues. El terreno mide en metros 8.66 por 40.269, según títulos y según tasación 348.73 metros. El edificio consta de tres dormitorios, comedor, dependencias comunes, y otras comodidades, azotea, cloacas, adoquinado, electricidad, aguas corrientes. El remate se efectuará
EL DOMINGO 16 de marzo, a las 2 p. m. en la misma propiedad. Seña y a cuenta de precio 8 o|o. Comisión 2 o|o, a cargo del comprador—Vicente F. Cacuri, Rivadavia 827. m6

*RIVADAVIA AL 5200—SUB*terráneo. Hermosa casa a las puertas de la estación Caballito: Pichincha 151. Construcción sólida y esmerada. Detalles de lujo y confort. Orientada al Norte y al Este. Un ideal, en su orden. Todo la favorece. Ubicación, edificio, distribución, precio, fácil pago. A 14 minutos de plaza Mayo. Consta de gran sala, dos amplios dormitorios, vestíbulo, bodega y despensa, baño bien instalado, otras dos piezas más chicas, buen patio. Frente piedra símil, de lindo estilo, gran balcón con persianas, moderna, zaguán revestido de bonitas mayólicas, cancel, galería, buena portada, celosías, carpintería elegida, herrajes, pinturas y mosaicos de lo mejor y muchos otros detalles. Base: $ 11.500, mitad a plazos. Hay que verla! Adoquinado pago, cloacas, electricidad, aguas corrientes. Queda sobre la Plaza Primera Junta, y estación del F. C. Oeste.
EL DOMINGO 16 de marzo a las 5, en la misma.—Cacuri. v16

BASE: $ 8.000, TODO A 3
años de plazo. Sin interés! Una venta excepcional: bulevar Gaona 3102|6, esquina Helguera, edificio moderno. Gran local para negocio, 4 habitaciones a la calle y dependencias. Mide 11x30. A dos cuadras de Avenida Nazca, con tranvía 84, doble línea, combinación subterráneo. La renta de tres años pagará casi la casa. No hay que pagar intereses. Negocio al alcance de todos.
EL DOMINGO 16 de marzo, a las 3, en la misma.—Cacuri. v16

*AMPLIA CASA, CON CEDU*las. Base, $ 12.500, incluso 6.000 cédulas. Llave en mano! A dos cuadras de Rivera altura 1000. Calle Castillo 853 y Thames. Paraje alto. Mide 10x50. Consta de sala, con frente piedra imitada, comedor, cinco dormitorios, despensa, carbonera y depósito, fondo, frutales muchas comodidades, adoquinado pago, aguas corrientes, etc. Tranvías 87, 94, 95, 96 y 97, combinación subterráneo. Véase a cualquier hora. Remataré.
EL DOMINGO 16 de marzo, a las 2.45.—Cacuri. v16

PALERMO. CENTRAL. Base
$ 8.750, mitad a plazo, Salguero 2410, cerca Santa Fe, Las Heras, Canning y Avenida Alvear. Una linda casa muy confortable. Consta de sala, vestíbulo, 3 piezas, baño revestido, cocina y comodidades. Frente de muy buen aspecto, elegantes esculturas; dos balcones, celosías, zaguán con mayólicas, cancel, cloacas, adoquinado pago, electricidad y aguas corrientes. Bien pintada y empapelada. Llave en mano. Lista para ocupar. Hay buen inquilino por 90 $ mensuales (1.080 $ anual), da el 11 1|2 por ciento. ¿Que mejor para vivir o renta? Está sobre la plaza Las Heras y los jardines y paseos de Palermo y todos los tranvías de la capital se hallan a mano. Visítese a cualquier hora. Remataré.
EL DOMINGO 16 de marzo, a las 4.15, en la misma.—Cacuri. v16

*RENTA! — BOEDO — RON*deau 3668|70. Edificio a todo costo, preparado para altos. Base, $ 10.000, todo a plazo. Produce 120 $. ($ 1.440 anual). Un 12 o|o fácil. Insuperable colocación del dinero. Consta de dos amplios locales y dos departamentos, en cal, tirantería de hierro, adoquinado pago, gas, aguas corrientes, electricidad. Al lado de los bulevares Boedo, Chiclana y Caseros, tranvías 47, 19, 23, 6 y 55, subterráneo, orden de liquidar.
EL DOMINGO 16 de marzo a las 5.15, en la misma.—Cacuri. v16

CABALLITO — CEDULAS;
linda vivienda moderna, de buen aspecto y sólida construcción. Al lado de Pedro Goyena al 800 (antes Río Cuarto) y a 5 cuadras de la estación subterráneo. Casa Thompson 729. Mide 10x40. Consta de sala grande, tres dormitorios, otra pieza, baño instalado, galerías, jardín, gallinero, buenos mosaicos, carpintería superior y muchos detalles y dependencias. Frente imitación piedra. Tiene cloacas y adoquinado pagado. Tranvías 42, 43, 44, 45, 49, 49, 26, etc. Queda cerca del gran parque Chacabuco. Base, $ 10.500, incluso 5.000 cédulas. Es ocasión
EL DOMINGO 16 de marzo, a las 4.30, allí.—Cacuri. v16

*BASE: $ 4.150, CON FACI*lidades. En Belgrano Montañeses 2572, al lado de Monroe. Casa en cal, 10x45. Tres habitaciones principales, galería y todas comodidades. Adoquinado pago, aguas corrientes, etc. Produce $ 55 (660 anual). Es un regalo! El terreno vale más. Va gratis edificio y todo! A cuatro cuadras de la estación Belgrano, línea al Tigre, F. C. C. A. a 10 minutos de Retiro. A una cuadra de la avenida Blandengues. Tranvías, etc., Próxima al Hipódromo Nacional. Vean y compren!
EL DOMINGO 16 de marzo a las 4.30, allí.—Cacuri. v16

*FLORES, NORTE. BASE pe*sos 9.000, mitad a plazo. Buen edificio de dos casas independientes, calle Helguera 638|40, sobre los bulevares Avellaneda, Gaona y Nazca. Tranvías 89, 99 y 84, Subterráneo. Casa al frente, de sala, vestíbulo, comedor, dos dormitorios, galería, detalles y dependencias. Al fondo departamento de cuatro piezas y todas comodidades. Dato es pichincha. Debe verse. Mide 12x40. Remataré.
EL DOMINGO 16 de marzo a las 2.30, allí.—Cacuri. v16

BASE: $ 3.800, A PLAZO—
Linda casa nueva, muy bien construída. Uriarte 1079 y Rivera. Consta de dos piezas principales, con sala, baño, galería y dependencias. Sólida construcción, adoq. pago, electricidad, gas, aguas corrientes.
EL DOMINGO 16 de marzo a las 3.15, allí.—Cacuri. v16

PINO ENTRE CABILDO Y
General Paz. Un lote ideal, en la ubicación preferida del Belgrano aristocrático. Mide 10x29. Base $ 24.50 por vara, con adoquinado pago, y con facilidades. Da frente al Este, al lado de un edificio flamante, es decir con pared nueva, que abarata y abrevia la construcción. Está entre chalets y notables viviendas. Vecindario distinguido. Visiten este hermoso paraje. Remataré.
EL DOMINGO 16 de marzo a las 10 de la mañana, allí.—Cacuri. v16

10x31.—ESTACION FLORES.
A 2 cuadras y media del andén. Bolivia al lado de Avellaneda entre ésta y San Eduardo. Terreno de dimensiones propias para petit hotel, casa de renta o vivienda común. Base ínfima y definitiva $ 10.50 por vara. Adoquinado pago, muchos tranvías y subterráneo. A 10 minutos del Once.
EL DOMINGO 16 de marzo a las 4, en el mismo.—Cacuri. v16

*EXTRA JUDICIAL—UNA li*quidación forzosa de terrenos de porvenir, bien situados. Hay que adjudicar al mejor postor sobre sus ínfimas bases, que representan las dos terceras partes de sus tasaciones respectivas.
UNO Bulevar Directorio entre Pergamino y Portela, 9.52x46.50 metros (590.24 va.), tiene una casilla que da renta. Base, pesos 3.95 la vara. Ha costado $ 22 la vara cuadrada en 1912. Ese punto es lo mejor de la zona. Muy alto y con notable y compacta edificación moderna. Remataré
EL DOMINGO 16 de marzo a las 10 de la mañana, allí.—Cacuri. v16

DOS: FLORESTA. CALLE
Patrón esquina Araujo. A 2 cuadras cortas de Rivadavia, altura estación Villa Luro. Mide 17.02x17.32 metros (393 varas). Rumbos Noroeste. Base $ 2.25 la vara. Costó 17 $ la vara, en 1912. Remataré
EL DOMINGO 16 de marzo a las 11 de la mañana, allí.—Cacuri. v16

*TRES: FLORES NORTE. TE*rrada esquina San Matías. Rumbos Sud-Oeste. Mide 9.90x34.45 metros (452 varas). Base $ 2 la vara. Ha costado $ 12.50 v|c. en 1912. A una cuadra de Nazca, dos de Sud América y 6 de Gaona.
EL DOMINGO 16 de marzo a las 2, allí. —Cacuri. v16

CUATRO: VILLA URQUIZA.
—Guayra entre Triunvirato y Capdevila. Mide 10x52 varas, frente al Norte. Base, $ 2 v. c. (Su costo fué de $ 9 v. c.) A pocas cuadras de la plaza, tranvías 95 y Lacroze.
EL DOMINGO 16 de marzo a las 3, allí. —Cacuri. v16

*CINCO: VILLA DEL PAR*que.—A 2 cuadras de la estación de esa pintoresca y progresista Villa. Calle Pedro Lozano, al lado del No. 3444, entre Atalaya y Llavallol. A 8 minutos de Palermo y a 20 minutos de Retiro. Tranvías 35-86 en combinación subterráneo. Constitución, etc. Mide 10x50. Base, $ 2 35 v. c., a plazos. Su costo en 1912 fué de $ 12 la vara! Remataré
EL DOMINGO 16 de marzo a las 10 de la mañana.—V. P. Cacuri. En el mismo. Títulos perfectos en todo. Detalles generales en mis oficinas, Rivadavia 827, U. T. 3155, Libertad. De 1 a 7. v16

OTRO:

LEA — VILLA del PARQUE
sobre la estación, en lo mejor de ahí. Calle Tinogasta entre Nazca y Argerich, a una cuadra de avenida San Martín, lote ideal, 10x50, con adoquinado municipal lindero a la casa que lleva el número 3943. Base $ 2.75 la vara. Está todo cercado.
EL DOMINGO 16 de marzo, a las 10.30 a. m. Allí.—Cacuri

*EN NORBERTO de la RIES*tra, F. C. S., a 4 horas de Constitución, y a 4 cuadras de la estación, calle principal y con frente a la vía. Un terreno de 47.63 metros frente al Sur por 64.96 metros o sean 3.093 metros cuadrados y fracción. Ad corpus, con todas sus mejoras consistentes en edificio de material, árboles, plantas y otros detalles. Base, por todo, $ 1.000 (mil pesos moneda naiconal). Linderos: al Norte, Emilio Arruecio y Luis Bianchi; al Este, José Z. Machado; al Sur y Oeste, camino general. Propiedad conocida por de Eusebia Ibarra. Venta extrajudicial, remataré.
EL SABADO 22 de marzo, a las 4 de la tarde, en mis oficinas, Rivadavia 827, donde pueden solicitarse datos y consultar títulos. Seña, 15 o|o. Comisión, 2 o|o.—V. P. Cacuri. 1p

— Méndez y Bollini —

JUDICIAL — A PLAZOS —
Con bases reducidas, 3 propiedades en Avellaneda, por orden del señor juez doctor Don Adolfo Casabal, secretaría del doctor Persiani, en la sucesión de don Ernesto Filiberto Brivot.
FINCA — SARMIENTO 171, 3, 5, 7 y 9, entre el bulevar General Mitre y Florentino Ameghino. Produce el 17 o|o de renta. Espléndida casa con 20 departamentos construída a todo costo y en perfecto estado de conservación. Mide 16.74 metros por 48.30 metros y 20.30 metros en su contrafrente, o sea una superficie de 801.91 m. c. EDIFICIO: moderno, frente imitación piedra, con zócalo mármol, celosías metálicas, balcones y puertas de hierro ornamental, zaguanes mármol y mayólicas, puertas canceles de cedro; pisos: los interiores de pino tea, los exteriores de mosaico, cielos rasos yeso, instalación eléctrica y de gas para las cocinas, aguas corrientes, cloacas a pozos especiales etc. DISTRIBUCION: 4 departamentos a la calle, dos altos y dos bajos, con entradas independientes y 16 departamentos interiores, 8 bajos y 8 altos, con entrada común. Los departamentos bajos a la calle tienen sala, 2 piezas, vestíbulo, cocina, baño w. c. y patio. Y los altos, una pieza más y un altillo. Los interiores, 12 tienen sala, 2 piezas, patio, cocina, baño y w. c., y los otros 4 tienen 2 piezas, patio, cocina, w. c. y 1 altillo. Base, $ 56.859.90 c|l.
FINCA — FLORENTINO AMEGHINO número 422 — (Antes Saavedra). Mide: 8.66 metros, por 60.62 metros. EDIFICIO: Sala, 10 piezas, cuarto de baño, 2 w. c., gran cocina, pileta, galería, techos de hierro, pisos de madera, de mosaico y piedra en los patios; cielos rasos yeso y madera. Base, pesos 17.031.76 c|l.
FINCA — FLORENTINO AMEGHINO número 426 — (Antes Saavedra). Mide: 8.66 metros por 60.62 metros EDIFICIO: Sala, 12 piezas, cuarto de baño, 2 w. c., cocina, edificación exactamente igual a la anterior, con la que linda. Base 17.031.76 pesos c|l.
CONDICIONES DE PAGO — Tercera parte al contado, tercera a un año y tercera a dos años, con garantía hipotecaria al interés de 7 o|o pagadero por semestres adelantados. Escrituras por ante el escribano don Santiago Giacosa. Los títulos se hallan en el juzgado del doctor A. Maroó del Pont, secretaría 10 a cargo del señor S. D. Pereira (La Plata).
EL VIERNES 21 de marzo a las 3 p. m. Se rematarán en nuestra casa Bolívar 160. 8 o|o. a cuenta de precio y 2 o|o de nuestra comisión.—Méndez y Bollini. m7

Nicolás A. Novellino

*3 CASAS BARATAS. DO*blas 1936, 1959, 1967. Tienen 10x32 vs. buen edificio, 3 piezas, piecita, galería, mosaicos, etc. Base $ 3.500 c|u.
EL 16 de marzo a las 3 m13

Av. LA PLATA 2080 y 2088.
2 casitas para especular. Consta de 10x23 varas 2 piezas, piecita, etc. afirmado al día, tranvías 19 y 27 al frente. Base, $ 3.900 c|u.
EL 16 de marzo a las 3.30. m13

BASE 3.200, GIBSON 377
(pintado) al lado Av. La Plata, 2 piezas, 2 piecitas, mosaico, etc.
EL 16 de marzo a las 3.30. Más datos Indian 3344. m13

Andrés Corvetto

AVENIDA SAN MARTIN —
2 terrenos, en un gran barrio; uno frente a la avenida y otro a Espinosa entre Cayena y Paramaribo. Venta terminante.
EL DOMINGO 16 de marzo, a las 3 y 4, en los mismos. Planos, 331 Reconquista.—Andrés Corvetto. m12

ALCHOURRON Hnos.

REMATES—COMISIONES—CONSIGNACIONES

POSTERGADO para el 31 CORRIENTE

"LOS GALPONES" En RAUCH

*5.400 HECTAREAS, ESTA*blecimiento formado, a 4 leguas de Culman y 6 de Las Flores. En 2 lotes, cuyas dimensiones especificaremos en breve. Bases, $ 70 y 50 la hectárea. Grandes facilidades de pago: 1|2 al contado y 1|2 a 2 y 4 años de plazo con el 6 por ciento de interés. Entrega inmediata. Venta por orden y cuenta de su dueño
EL LUNES 31 de marzo, a las 3 de la tarde, en nuestro hall, Sarmiento 442|448, Buenos Aires. Los interesados en revisar el campo deben hacerlo por Las Flores (F. C. S.), donde hay comodidad de coches y automóviles, dirigiéndose en el mismo establecimiento al señor Hernández. Seña, 10 por ciento. Comisión, 2 o|o. Más datos en nuestra casa.—Alchourrón Hnos. m15

DOS LOTES DE TERRENO
ideales en la capital federal, en el orden siguiente y sobre los mismos:
1o.—Remate a las 3 p. m., un lote de terreno compuesto de 381 v. c., con frente a la calle Bompland entre la avenida Rivera y calle Castillo, con empedrado pagado; zona muy poblada, a dos cuadras de la avenida Dorrego y a seis de la avenida Triunvirato y parque Los Andes y a doce de la avenida Santa Fe, con dobles líneas de tranvías a todas direcciones. Base, $ 7 vara cuadrada, lo que vale el doble
2o.—Remate a las 4.30 p. m., un lote de terreno compuesto de 494.66 ce v. c. con frente a la calle Araujo, entre las de Bragado y Tapalqué, próximo a los Nuevos Mataderos, a 1 1|2 cuadra de la avenida Provincias Unidas, adoquinada y con doble vía de tranvías camino a los Mataderos y plaza de Flores. Base, $ 2.50 vara cuadrada, muy barato. Por más datos y carteles con planos, Sarmiento 442|48, Buenos Aires. —Alchourrón Hnos. v23

Pedro y Antonio Lanusse

836 hectáreas, 96 a., 46 c. EN LAS FLORES F. C. S.

*CAMPO APTO PARA AGRI-*cultura y ganadería, especial para tambo, perfectamente alambrado, ubicado a 1 1|2 leguas de la ciudad de Las Flores, sobre el camino a Saladillo, dividido en 5 potreros, siendo conocido por el Federal de Vázques. En 5 lotes con opción.
EL JUEVES 20 de marzo, en las instalaciones del señor Alanís, antes de dar principio al remate de haciendas anunciado para ese día. Entrega inmediata, facilidades de pago. Base, $ 240 m|n. la hectárea, por los lotes 1, 2, 3 y 4. Por el lote 5, base, pesos 200 m|n Seña, 8 o|o a cuenta de precio y comisión, 2 o|o a cargo del comprador. Solicítense planos e informes a nuestro escritorio, en ésta o en Las Flores, al señor Luis Dumont.—Pedro y Antonio Lanusse, Belgrano 884. m8

210 hectáreas, 22 a., 84 c. a una legua del ejido de LAS FLORES F. C. S.

CAMPO ALAMBRADO EN
su perímetro, dividido en dos potreros, con muy buena agua y especial por su situación y condiciones, para tambo, granja o cabaña, siendo además apto para agricultura, con parte alta y resto campo tendido. Ubicado en el ángulo formado por las líneas del F. C. S. a Azul y Tandil, lindando al SE. con campo de la señora Moutaién. Base, $ 150 m|n. la hectárea, con facilidades de pago. Seña, 8 o|o a cuenta de precio y comisión 2 o|o a cargo del comprador.
EL JUEVES 20 de marzo, en las instalaciones del señor Alanís, antes de dar principio al remate de haciendas anunciado para el mismo día. Solicítense planos e informes a nuestro escritorio en ésta o en Las Flores, al señor Luis Dumont.—Pedro y Antonio Lanusse, Belgrano 884. m8

José Bacigalupi

(Ex socio de la casa Bacigalupi y Róa)

CASAS

LAS CASAS DE RENTA . .
12 o|o! . . Sobre las avenidas Corrientes y Callao. Gran propiedad de renta. Planta baja y 2 pisos altos. Moderna. A todo costo. Más de 100.000 $ se han invertido en la construcción. Calle Lavalle 2115 a 2121. Base resuelta, pesos 70.000. Decididamente a vender. El comprador cargará con una hipoteca de $ 30.000 al 7 1|2 o|o que vence en octubre de 1920, con opción a un año más. El resto al contado. Renta 700 $ al mes, esto es, $ 8.400 al año, o sea, el 12 o|o sobre la base. TERRENO: 9v50 por 31v26 (Ad corpus). PLANTA BAJA: amplio salón negocio con sótano, vidrieras y persianas metálicas, zaguán revestido de mayólicas, cancel, comedor, 5 habitaciones, baño con azulejos, cocina con económica. PRIMER PISO: zaguán con zócalo y escalera de mármol, 2 salas al frente, vestíbulo, 6 dormitorios, comedor, pieza en altos, baño y cocina. SEGUNDO PISO: igual al anterior. DETALLES: Arquitectónico frente imitación piedra, balcones muy bonitos, carpintería cedro, celosías, patio mosaicos, cielorrasos yeso decorados, pisos tea, etc., etc. Es una valiosa propiedad. Aguas corrientes, obras de salubridad, luz eléctrica, pavimento de asfalto y tranvía al frente. Puede visitarse a toda hora. Datos, José Bacigalupi, San Martín 56.
MAÑANA DOMINGO 16 de marzo, a las 4, en la misma. Aunque llueva. 1p.

DE RENTA—Junín 470|72 —
Al lado de la Avda. Corrientes y a 3 cuadras de Callao. Propiedad fácilmente refaccionable. Produce muy buena renta. Base, $ 28.000. Renta, 260 $ al mes o sea $ 3.120 al año. TERRENO: 8v80 por 34v20. (Ad-corpus). EDIFICIO: Sala con puerta negocio, 5 habitaciones, comedor, 2 cocinas, baño y w. c. Pavimento de asfalto. Obras de salubridad. Visítese. Datos, José Bacigalupi, San Martín 56, U. T. 1168, Av.
MAÑANA DOMINGO 16 de marzo a las 4.30, en la misma. Aunque llueva. 1p.

Sobre la Av. CORRIENTES—
En Almagro. Casa Humahuaca 4239|41 entre Gazcón y Rawson. A 1 cuadra al N. de Corrientes y 3 del bulevar Córdoba. Barrio de inmenso porvenir. Base real pesos 15.500. Mitad al contado y mitad a uno, dos o tres años de plazo, interés 8 o|o. Puede producir pesos 140 al mes. TERRENO: 10 por 44v08. (Ad-corpus). EDIFICIO: Zaguán, sala con puerta negocio, 4 habitaciones, cocina, servicio, amplio galpón de material, gran sótano que abarca la sala y las 2 primeras habitaciones. Frente imitación piedra, pisos tea, patio mosaico, cielos rasos yeso, carpintería cedro. Adoquinado pago, cloacas, aguas corrientes y luz eléctrica. Visítese. Datos, José Bacigalupi, San Martín 56.
MAÑANA DGO. 16 de marzo, a las 5, en la misma, aunque llueva. 1p

Sobre Parque CENTENARIO.
Propiedad calle Camargo 248, entre Lavalleja y Alvarez. A 1 cuadra de la Av. Warnes, 1 y 1|2 del Parque Centenario y de la Av. Chubut y a 2 de los bulevares Corrientes y Canning. Zona de mucho porvenir. Base pesos 8.000. Puede rentar 90 $ al mes. TERRENO: 10 por 50v04. EDIFICIO: 3 habitaciones, otra más chica, cocina, 2 galponcitos de madera, caballeriza, con altillo para forrajes. Pisos tea, cielos rasos yeso decorados, celosías metálicas, patio mosaico. Visítese. Datos, José Bacigalupi, San Martín 56.
MAÑANA DGO. 16 de marzo, a las 3.30, en la misma, aunque llueva. 1p

PRINGLES 131 y Rivadavia.
En el centro de Almagro, a 100 metros de la Av. Rivadavia (altura 4300) y a 2 y 3 cuadras, respectivamente, de las estaciones Río de Janeiro y Medrano, del subterráneo. Casa construída en cal, hace un año, compuesta de 2 habitaciones, cocina y servicio. Pisos tea, cielos rasos yeso, buena carpintería, fondo, etc. El terreno mide 14v46 de frente por 33v99 y 38v12 de fondo, teniendo 5v36 de contrafrente. Son 330 v. c. Ad corpus. Aguas corrientes, cloacas funcionando adoquinado pago y tranvías a un paso a todas direcciones. Base, pesos 6.500. Se pueden dejar 4.000 pesos a 1 o 3 años de plazo, interés 8 o|o. Visítese. Datos, José Bacigalupi, San Martín 56, U. T. 1168, Av.
MAÑANA DGO. 16 de marzo, a las 3, en la misma. Aunque llueva. 1p

TERRENOS

TERRENO, MEDRANO 1066
entre Cabrera y la Av. Córdoba. Con frente al Este. Mide 10 por 50 varas. Está cercado de pared, linda con edificios; tiene vereda de mosaico, adoquinado pago y tranvía al frente. Por sus medidas y ubicación es lo más indicado para levantar la casa habitación. Base definitiva, pesos 15 v. c. Su importe podrá abonarse: mitad al contado y mitad a 2 años de plazo, interés 8 por ciento. Visítese. José Bacigalupi, San Martín 56, U. T. 1168, Av.
MAÑANA DGO. 16 de marzo, a las 5.30, en el mismo. Aunque llueva. 1p

José R. Pomares

JUDICIAL. UNA MANZANA
de tierra, en Florida, F. C. C. A., a 25 minutos de esta capital. Superficie, 12.568 metros cuadrados. Dista 8 cuadras de la estación y sobre el camino asfaltado a San Martín. Base ínfima, $ 1.600 m|n. Remataré en la capital federal, calle Perú número 176.
EL DOMINGO 16 de marzo, a las 10 a. m. Por orden del juez doctor Obdulio F. Siri, en el juicio Agüero, don Narciso contra Vargas y Tomada, secretaría 20. Planos en Perú 176 o en La Plata, 61 número 485.—José R. Pomares. v16

Rómulo Fenochietto

*EN AVELLANEDA — CRU*cecita, casa calle Ocantos 68, 2 piezas y dependencias de material, sup. 137 v. c., base $ 4.500, a plazos.
EL DOMINGO 16 de marzo, a las 3.30 p. m. v16

EN AVELLANEDA—CASA,
Ocantos 71, 3 piezas y dependencias de material, sup. 140 v. c., base $ 4.500, a plazos.
EL DOMINGO 16 de marzo, a las 3.30 p. m. v16

EN AVELLANEDA—CASA,
calle Roca 1097, esq. Castelli, 4 habitaciones y dependencias de material, 15.93 varas por 15, base $ 5.000 a plazos.
EL DOMINGO 16 de marzo, a las 5 p. m. v16

*EN AVELLANEDA—LA ES*quina Ocantos y Baudrix, sup. 165 v. c., base $ 3.80 la v. c., a plazos.
EL DOMINGO 16 de marzo, a las 3 p. m. v16

EN AVELLANEDA—CASA,
calle Ocantos 88, 3 piezas y dependencias de material, sup. 131 v. c., base $ 4.500, a plazos.
EL DOMINGO 16 de marzo, a las 3.30 p. m. v16

*EN AVELLANEDA—LA ES*quina Ocantos y Baudrix, en 3 lotes, sup. 354 y 213 v. c., base $ 3.80 la v. c., a plazos.
EL DOMINGO 16 de marzo, a las 3.30 p. m., las escrituras serán otorgadas por la escribanía del señor Andrés V. Ramella. Planos e informes en mi escritorio, Mariano Acosta 94 Avellaneda, U. Teléf. 994, Barracas. v16

MARIO LIVINGSTON

Colonia "LA INTERNACIONAL"

VILLA MARIA (CORDOBA)

42 LOTES DE 100 HECTAREAS A LARGOS PLAZOS

*CON $ 2.200, Vd. TRABAJA*rá en su propio campo. — En Villa María, Córdoba, 4.200 hectáreas en lotes de 100 hectáreas. 20 o|o al contado, saldo en cuatro anualidades iguales. Orden del Banco de la Nación Argentina. Campo excelente para agricultura o para ganadería, con muy buena agua a poca profundidad, dividido en 42 lotes de 100 hectáreas cada uno. Situado a 2 leguas de las estaciones Cárcano y Ballesteros, F. C. C. A.; Algodón y La Playosa, F. C. S. F., y 5 leguas de Villa María. Rodeado de importantes colonias y en comunicación fácil con todos los centros cerealistas y ganaderos de la República. Linda: al Norte, E. Flores, B. Galla, B. Perzi, G. Scapin, M. Moreno, B. Donedio; al Oeste, con este último, B. Martín y L. Olmos y Cía.; al Este, con G. Krug y M. Moreno; por el Sud, también con M. Moreno, B. Martín, P. Perrotti, J. Gilly y J. Danelli. Base, pesos 110 la hectárea. A pagar 20 o|o al contado y el resto en cuatro anualidades iguales del 20 o|o, con el 7 o|o de interés (Cada lote de 100 hectáreas, $ 2.200 al contado y cuatro anualidades de $ 2.200 cada una). Después de venderse cada lote, se dará opción al resto del campo.
EL DOMINGO 30 de marzo a la 1 p. m., en Villa María, Hotel Internacional. El campo se entregará al firmar las escrituras, que se extenderán por intermedio del escribano que el Banco designe. Los lotes que atraviesan las líneas del F. C. C. A. se escriturarán con menos la superficie de propiedad de la empresa. El Banco acordará 90 días de plazo para escriturar, al comprador que lo solicite. El comprador abonará en el acto del remate el 8 o|o como seña y a cuenta de precio y el 2 o|o de mi comisión. Para visitar el campo, dirigirse en el mismo al señor Juan Antonio Conrado Gerdes.—Mario Livingston, Callao 466, Buenos Aires. m16

Un lote de 100 hectáreas | **90 días para escriturar** | **$ 800 de seña** | **Un lote con opción a todo**

Rufino de Elizalde y Cía.

LA ESPERANZA en RIO IV,
Establecimiento agrícola-ganadero con toda clase de mejoras, sobre la estación Coronel Baigorria, del F. C. C. A., con 3.523 hectáreas de riquísimo campo alambrado y dividido en potreros. Base, $ 100 la hectárea. El comprador podrá constituir una hipoteca de $ 22 oro sellado, por hectárea a 6 años, con el 7 o|o de interés, pagadero por semestres adelantados y en las demás condiciones habituales de las compañías prestamistas.
EL JUEVES 20 de marzo a las 3 p. m. en nuestra casa, San Martín 241. Este establecimiento, dada su ubicación, sobre la estación Coronel Baigorria, centro de importantísimas colonias, lo pone en condiciones especiales de explotación y que se halla también próximo a la estación Gigena. El campo por su clase de tierra y por sus ricas aguas, a poca profundidad, lo hacen apto para agricultura y ganadería, siendo especial para alfalfa y teniendo muy buenos pastos. Hay un potrero de 200 hectáreas alfalfadas en perfectas condiciones, lo que demuestra la calidad de sus tierras; está perfectamente alambrado y dividido en 10 potreros, con material de primer orden. Hay una buena casa habitación de 6 piezas, con sus dependencias, rodeada de gran jardín con verja de hierro, otras dos de 3 piezas principales y dependencias, departamento de peones, caballeriza, grandes galpones, montes de árboles frutales y forestales en cantidad, molino con tanque australiano de 500.000 litros y un sin número de mejoras valiosas que no detallamos por su extensión y que se encuentran en perfectas condiciones. Recomendamos este negocio a los hombres de capital, no sólo por su ubicación y la calidad de sus tierras, como por la forma de pago. Lo tenemos revisado personalmente y podemos ampliar cualquier información. Los interesados deben visitarlos por Coronel Baigorria. El establecimiento está libre y su posesión será inmediata. Títulos perfectos, con mensura judicial aprobada. Seña 8 o|o. Comisión 2 o|o. Por planos y datos a nuestra casa, San Martín 241. m8

*EN FLORES — CASA TRE*lles 1859, entre Monte Egmont y Monte Dinero, a una cuadra de la Avenida General Donato Alvarez, con tranvías. Base, pesos 9.200 m|n.
EL DOMINGO 16 de marzo a las 4 p. m. en la misma. Terreno de 8m66 frente al Oeste por 19m52 en el costado Este y 20m90 en el costado Sur y 8m76 en su contrafrente, consta de 2 piezas grandes y 2 chicas, baño, corredor y patio piso mosaico, jardín al frente, con cerco de pared y demás comodidades. Las escrituras deberán otorgarse por ante el escribano que designe el vendedor. Seña 8 o|o. Comisión 2 o|o. Informes a nuestra casa San Martín 241. m9

*EN LINIERS — CASA OLI*den 1837 a 1 cuadra de Provincias Unidas con tranvías y a 1 de Larrazábal con adoquinado. Base pesos 5.000 m|n.
EL DOMINGO 16 de marzo a las 3 p. m. en la misma. Terreno de 3m66 de frente por 46m34 de fondo, su edificio consta de 2 piezas, cocina, jardín al frente y demás comodidades. La escritura se otorgará por ante el escribano que el vendedor designe. Seña 8 o|o, Comisión 2 o|o. Informes a nuestro escritorio, San Martín 241. m9

*EN CAÑUELAS — IMPOR*tante remate de arrendamiento de dos fracciones de campo pertenecientes a la sucesión de Guillermo Lyall, conocidos por Los Galpones y la Estancia Lyall, divididos en lotes.
EL MIERCOLES 26 de marzo a las 3 p. m. en nuestra casa San Martín 241. Próximamente detalles, solicítese planos. m9

*EN RIO CUARTO. EL CEN*tro de la riqueza de la República, la zona agrícola por excelencia, 7.570 hectáreas de fertilísimas tierras que forman parte de la colonia Esperanza, sobre la estación Coronel Baigorria, del F. C. C. A., divididas en 5 lotes. Uno de 2.542 hectáreas y 4 de 1.257 hectáreas cada uno, con grandes facilidades de pago.
EL LUNES 24 de marzo, a las 10 a. m., en el Gran Hotel (Río Cuarto). Base, pesos 65 m|n. por hectárea. A plazos en la forma siguiente: $ 14.40 oro sellado por hectáreas en 4 cuotas de $ 3.40 oro sellado a 1, 2, 3 y 4 años y otra de $ 4.80 oro sellado al concluir el 5o. año, todas con hipoteca y 7 por ciento de interés anual, por semestres anticipados. El excedente de la base de venta, en partes iguales, a 1, 2, 3 y cuatro años de plazo, al 7 o|o de interés anual acumulado. Es decir, que con sólo desembolsar al contado la cantidad de pesos 32.37 m|n por hectárea, puede adquirirse cualquiera de los lotes, siendo el saldo de precio amortizable, por anualidades, con garantía hipotecaria. Llamamos la atención de esta venta a los agricultores, así como a todos aquellos que desean colocar bien su dinero, pues es un verdadero negocio bajo diversos puntos de vista; por su ubicación inmejorable, próximo a la estación Coronel Baigorria (F. C. C. A.) que es el emporio de toda esa región; por sus tierras y sus aguas de primera calidad, como lo demuestra el renombre de que goza esa zona, y finalmente, por las facilidades de pago, única en esta clase de operaciones. Los interesados deberán visitar las fracciones de campo a venderse, bajándose en la estación Baigorria. La fracción de 2.542 hectáreas reconoce buenos contratos de arrendamiento que vencen el 31 de diciembre de 1921 que debe cargar el comprador. Los otros 4 lotes de 1.257 hectáreas cada uno que figuran en el plano bajo las letras A, B, C y D, son de inmediata posesión, previo el levantamiento de la cosecha de maíz. Seña, 8 o|o. Comisión, 2 o|o. Por planos e informes, a nuestra casa, San Martín 241. m13

EN LA CITY SAN MARTIN
459, 36 varas 70, de frente por 67 varas 80 de fondo, o sean 1.567 varas cuadradas. Base, $ 220.000, a plazos
EL MIERCOLES 9 de abril, a las 3 p. m. Por informes y datos, a nuestra casa, San Martín 241. m15

F. González Elizalde

(San Martín 92—U. T. 1699, Avda.)

LOS CAMPOS DE ADOLFO
Alsina, 500 hectáreas de campo especial para ganadería y agricultura, alto, sin desperdicio alguno, alambrado en todo el perímetro; casa de barro, bien construída, 2 grandes galpones, molino con tanque australiano, etc., y dividido en potreros; hay 50 hectáreas más o menos con alfalfa, está arrendado para ganadería, con contrato por un año. Base, $ 100 la hectárea, reconoce una hipoteca de $ 15.000 en cédulas del Banco Hipotecario Nacional, con la que podrá cargar el comprador, devolviendo lo amortizado, dándose a más otros plazos. Está rodeado por las estaciones Carhué, Gorriti y Gazcón, puede visitarse por esta última, dirigiéndose al arrendatario, señor Isidoro Sorasola, es campo conocido por de Segura. Linda con Huergo, A. Leloir, Kimble y Juan Fersten.
EL LUNES 17 de marzo, a las 3 p. m. en mi salón de ventas, San Martín 92. Informes y mayores detalles, San Martín 92.

*EN LA PAMPA. 7.500 HEC*táreas de campo especial dividido en tres lotes de 2.500 hectáreas cada uno, apto para la ganadería y la agricultura, con pastos tiernos y agua dulce a 12 metros de profundidad, completamente llano y libre de montes. Ubicado en la sección XX, parte del lote núm. 5. Base, $ 5 la hectárea, muy barato; cada lote reconoce una hipoteca de $ 4.200 con cédulas del Banco Hipotecario, serie K, del 5 o|o con la que podrán cargar los compradores devolviendo lo amortizado. Linda con P. Baldi, P. Laclede, Zuberbühler, G. Camino y U. Lastra; puede visitarse por Chelforó o General Acha, de donde sale la galera que deja a 1 legua. Hay dos ferrocarriles proyectados que cruzan dicho campo.
EL LUNES 17 de marzo a las 3 p. m. en mi salón de ventas, San Martín 92. Planos y mayores informes, solicítense, en San Martín 92. m8

GRANJA O CRIADERO
Lleno de comodidades, a 2 horas de la capital, a 25 cuadras de la estación La Verde, del C. G. F. C. de la P. de Buenos Aires, y a 2 leguas de la ciudad de Mercedes. Base $ 6.000, vale sin exageración tres veces más; son 14 hectáreas de tierra especial, casa de familia de 8 habitaciones, corredor, galpón, w. c., gallineros, plantas frutales, etc.; entran también en la venta los muebles de la casa y los útiles de labranza, coche con 4 caballos, 150 gallinas, 16 cerdos, 1 vaca con cría, y muchas otras cosas que no se detallan por su extensión; en una palabra, está lista para entrar a habitarla, sin gastar absolutamente nada en mejoras. En la estación La Verde es conocida por la granja de Miramontes.
EL LUNES 17 de marzo, a las 3 p. m. en mi salón de ventas, San Martín 92, dense mayores informes y datos a mi escritorio.

EN BELGRANO — REGIO
petit-hotel con garage, Loreto 2680 al 2690, esquina a Moldes; en terreno de 24x17 varas. Base, $ 30.000, a plazos. Consta de subsuelo, y dos plantas distribuído así: subsuelo, 4 habitaciones, cocina, w. c., baño, montaplatos, carbonera; primer piso, comedor, vestíbulo, 2 dormitorios y baño; piso, sala, 2 dormitorios, baño, etc. Lindo notable frente de piedra artificial, carpintería de cedro pintada al ripolín, cielos rasos de yeso decorados, luz eléctrica toda embutida y demás detalles de lujo que visitándose podrán apreciarse; adoquinado pagado por ambas calles. Sobre la Av. Cabildo y en medio de grandes palacios; llave en mano. Visítese.
EL DOMINGO 16 de marzo, a las 4 p. m., en la misma. Informes, San Martín 92.

F. González Muro y Cía.

*A UN PASO del SUBTERRA*neo. Casa calle Masa 347|49, entre Belgrano y Moreno, edificio refaccionable, 2 dormitorios material, 4 piezas de madera y dependencias, cloacas y adoq. pagado. Superficie, 10x43 vs. Ad corpus. Base, $ 22 la vara cuadrada.
EL DOMINGO 16 de marzo, a las 5.30 p. m., en la misma. v16

*UN BUEN NEGOCIO — CA*sa calle Loria número 1547, entre Constitución y Tarija. Mide 10x52 vs., ad corpus. Edificio refaccionable, 5 dormitorios de material, 5 piezas de madera y comodidades, adoquinado pagado, tranvías todas direcciones. Base para liquidar, $ 5.500, pudiendo dejarse 5.000 $ a 2 años de plazo, con 7 y 1|2 por ciento de interés.
EL DOMINGO 16 de marzo, a las 5 p. m., en la misma. v16

*CORRALON CON COMODI*dades, para familia, calle Quintino Bocayuva número 1347, entre Cochabamba y Constitución. Mide 10x55 vs. Ad corpus. Edificación flamante, sólida y moderna, en cal, tirantería de hierro preparada para altos, 8 dormitorios, pieza chica, cocina, servicio, galería, cielos rasos de material, carpintería de cedro, galpón, caballerizas, capacidad para 14 caballos, pavimentación de adoquín y comodidades. Todo en ordenanza municipal, adoquinado pagado. Base, $ 14.500.
EL DOMINGO 16 de marzo, a las 4.30 p. m., en la misma. v16

LO MEJOR DE ALMAGRO—
Ideal por su ubicación. Terreno esquina avenida Pedro Goyena y Beauchef. Mide 19x21 varas, ad corpus, vereda y adoquinado pagado por ambas calles, rodeado de los bulevares José Ma. Moreno, avenidas La Plata y Provincias Unidas, tranvías números 43, 45 y 48, a su frente. Base para liquidar, $ 17 la v. c.
EL DOMINGO 16 de marzo, a las 5 p. m., sobre el mismo. Seña 8 o|o. Comisión 2 o|o. Títulos perfectos. Informes a nuestra oficina, Independencia 3526, U. T. 391, Mitre. v16

Carlos Merlini

JUDICIAL — EN MAR DEL
Plata, en el ejido de la ciudad. Cinco lotes de terreno en inmejorable ubicación, a saber: 2 lotes señalados con los números 1 y 2 de la manzana 138, dando frente a la calle Salta que miden por estar unidos 17.32 metros de frente por 43.30 metros de fondo, 3 lotes contiguos a los anteriores dando frente a la misma calle, señalados con las letras A, B. y C. manzana 138 y que miden, el lote A: 8.66 metros de frente por 22.516 metros de fondo y los lotes B. y C miden por estar unidos 17.32 metros de frente por 43.30 metros de fondo.
EL DOMINGO 16 de marzo a las 11 a. m. sobre los mismos terrenos. Base 2|3 partes de la tasación pesos 5.666.66. Seña 8 o|o. Comisión 2 o|o. a cargo del comprador. Venta ordenada por el señor juez doctor J. B. Estrada, secretaría del doctor Ramírez, en el juicio seguido por el Banco de la Nación Argentina contra Rodolfo Gritti. Otros informes a mi escritorio, B. Mitre 371. m11

Casal Hnos.

*JUDICIAL. EN PLENO CEN*tro. Dos casas de renta linderas entre el Casal al lado de la Av. de Mayo, calle Salta números 176 al 180, y Salta números 184 y 186. Sitio de indiscutible prestigio para obtener del capital que se invierta el más seguro y elevado rendimiento.
SALTA números 176 al 180. Edificada en terreno de 8m11 (9v36) de frente al Oeste por 14m60 (16v85), de fondo en el lado Norte, y 14m70 (16v97), en el del Sur según título y según tasación 8m18 (9v44) de frente, por iguales medidas de fondo que da el título, teniendo en el costado Sur, un martillo en contra que abarca una superficie de 8.14 m. c. (10.55 v. c.) EDIFICIO: planta baja, dos pisos altos y azotea. Los bajos tienen dos locales de negocio uno de ellos con una habitación y dependencias. Los altos constan de vestíbulo, cuatro habitaciones, w. c., en el primer piso, y cuatro habitaciones, cuarto de baño, cocina y depósito en el segundo piso, teniendo en la azotea dos habitaciones. Tasación pesos 130.000. Base 2|3 partes pesos 86.666.66.
SALTA números 184 y 186 — Mide según título 7m70 (8v88) de frente al Oeste, por 14m70 (16v97) en el lado Norte y 14m80 (17v08) en el del Sur; y según tasación 7m49 (8v64) de frente por igual fondo que da el título. Teniendo un martillo a su favor en el costado Norte de 6.38 m. c. (8.49 v. c.) EDIFICIO: planta baja, dos pisos, altos y azotea. La planta baja consta de, salón de negocio, dos habitaciones, sótano y dependencias y los altos tienen vestíbulo, cinco dormitorios, baño y cocina y altillo, distribuídos en los dos pisos; teniendo en la azotea tres habitaciones y w. c. Tasación pesos 135.000. Base 2|3 partes 90.000 pesos.
EL VIERNES 21 de marzo, a las 3 p. m. en nuestro local de ventas, avenida de Mayo 634. Orden del señor juez doctor Uladislao F. Padilla, secretaría del doctor Ferrari, en el juicio seguido por la sociedad Crédito Territorial Argentino contra don Francisco Seguí (su concurso). Exigiremos el 8 o|o a cuenta de precio y 2 o|o de comisión. Informes y planos B. Mitre número 754, Avenida de Mayo 634.—Casal Hnos. m21

Eudoro Gallo y Cía.

CHALET EN BELGRANO.—
Teodoro García (antes Esteco) 3483, entre Cabildo y General Paz. A dos cuadras de la estación Colegiales y en uno de los puntos de mayores atractivos de Belgrano. Edificio moderno, amplio, en perfecto estado, construído con materiales seleccionados y distribuído con admirable sentido práctico. Base, $ 32.000. Reconoce una hipoteca de 23.000 cédulas argentinas, constituída en febrero de este año.
EL DOMINGO 16 de marzo a las 4 p. m. en la misma propiedad. 11 varas por 41.47 en un costado y 41.14 en el otro. Ad-corpus.
Planta baja: Dos halls, sala, gran salón comedor con artística mampara de cristales biselados, despensa, cocina, pasaje de comunicación interna, galería.
Planta alta: 4 dormitorios, 2 cuartos de baño, office, guardarropa, cuarto ropero, cuarto de costura. Dos piezas de servicio y gran azotea con baranda.
Verja de hierro y jardín al frente, escalinata de mármol, puerta de cedro, pisos de pino tea y mosaicos, herrajería fina. Puede visitarse de 3 a 6, con una tarjeta de nuestra casa. Títulos perfectos. Seña 8 o|o. Comisión 2 o|o. Informes Corrientes 831, U. T. 3117, Avda.—Eudoro Gallo y Cía.

Casares Hnos. y Diehl

CHACRAS en GUATRACHE A PLAZOS

La mejor zona de Trigo

En LA PAMPA

4600 hectáreas en 49 lotes

BASE $ 75 M|N. LA HECTAREA

Importante: A los compradores que lo soliciten, el vendedor dará 2 meses de plazo para la escrituración y pago de la primera cuota.

EL JUEVES 20 DE MARZO

A LA 1 P. M.

en Guatraché, F. C. P., en el hotel "Central", frente a la estación. Planos en nuestra casa.

CASARES Hnos. y DIEHL. v19

JUDICIAL — 585 HECTAreas en Tejedor.—El lote 4 del campo de la sucesión de A. Gambier, equidistante 2 leguas del pueblo de Carlos Tejedor, y de la estación Santa Inés, del F. C. O., sección ... del partido de Carlos Tejedor, provincia de Buenos Aires. Linda por el NE. con ... de A. Gambier, por el SE. con ... Hnos.; por el NO., con el lote 3 del mismo campo de doña Mariana Gambier de Gambier y por el SO. con Crédito Territorial. Son 585 hectáreas; 33 áreas de campo de buena clase, apto para ganadería y agricultura, con buenas aguas. Está alambrado por tres costados con 7 hilos ... uno de púa; dividido en dos potreros. ... a venta con la reducida base de pesos ... m|n, o sea $ 71.84 m|n. la hectárea.

EL LUNES 17 de marzo, a las 3 p. m., en nuestra casa, Sarmiento 357, Buenos Aires, por orden del señor juez de primera instancia en lo civil y comercial del departamento de la capital de la provincia de Buenos Aires, doctor Obdulio F. Siri, en los autos sucesorios de don Agustín Gambier, que tramitan por ante la secretaría del doctor Luis Berri. El comprador entregará en el acto del remate el 10 o|o de seña a cuenta de precio y el 2 o|o de nuestra comisión. Entrega inmediata previa escrituración, la que deberá hacerse por ante el escribano señor Tomás D. Bernard, en La Plata. Planos y mayores informes en nuestra casa.—Casares Hnos. y Diehl. m5

... HECTAREAS EN Baradero ... 1 legua de Alsina y 4 de Baradero, F. C. C. Argentino, partido de Baradero, provincia de Buenos Aires. La zona de los buenos campos para ganadería de la provincia de Buenos Aires, donde los pastos refinados y tiernos, con aguadas permanentes todo el año de la Cañada Honda y el río Areco, de muy buenas aguas y no pantanosos. Son 919 hectáreas, 52 áreas, 02 centiáreas, divididas en ... potreros con una casa-habitación de material, 3 piezas y cocina, dependencias, un galponcito y un puesto de 2 piezas, también de material. Está alambrado por ... costados, siendo sus límites por las ... líneas las naturales del río Areco y Cañada Honda. Linda por el Norte con ... J. Laclau y Faustino Alsina (cañada ... en medio), por el Sur y Sur Este, ... J. J. Castex, por el Este con F. Atucha (río Areco en medio), por el Oeste con ... Alsina. Arrendado hasta el 30 de ... de 1920, a razón de 7.000 $ m|n. ... Todo lo plantado y adherido al ... del campo, excepción de la casa-habitación, galpón, puesto, alambrado exterior del potrero, son propiedad del arrendatario; como así también el alambrado de ... interior del campo. Base de venta ... 125 m. n. la hectárea.

EL MARTES 25 de marzo a las 3 p. m., en nuestra casa, Sarmiento 357, Buenos Aires, donde los interesados pueden solicitar planos y otros informes. Para visitarlo por estación Alsina F. C. C. Argentino, diríjanse al Hotel Manhotti y al campo al arrendatario Sr. Pedro J. Laclau. El comprador entregará en el acto del remate el 8 o|o de seña a cuenta de precio y el 2 o|o de nuestra comisión.—Casares Hnos. y Diehl. m.14

EN LA DULCE F. C. SUD—Chacras, quintas y solares, sin base. A plazos. En el pueblo y colonia Nicanor Olivera, sobre la estación La Dulce, del F. C. Sud, línea de Tres Arroyos a Lobería. Comprende esta venta tres chacras, cinco quintas y varias manzanas de terreno y dos edificios, ocupado uno por la policía y otro por una casa de negocio. Venta sin base al mejor postor y en la siguiente forma de pago: 25 o|o al contado y el 75 o|o restante en tres cuotas iguales de 25 o|o a 6, 12 y 18 meses de plazo, con pagaré hipotecario y 7 o|o de interés anual, por semestres adelantados.

EL DOMINGO 6 de abril, a la 1 p. m., en el mismo pueblo. Próximamente planos. —Casares Hnos. y Diehl. vbs

Suspendido hasta nuevo aviso por orden judicial

JUDICIAL — CHACRAS EN San Nicolás. Con cédulas y a plazos. Son 1104 hectáreas de tierra de inmejorables condiciones, ubicadas en la zona excepcional para agricultura de la República, apta para toda clase de cultivos, con agua buena y abundante a poca profundidad. Lindan con el ejido de la ciudad y puerto de San Nicolás, entre las estaciones Rojo y Campos Salles, el F. C. C. Argentino, partido de San Nicolás de los Arroyos, provincia de Buenos Aires. Forman el campo de la sucesión del doctor Juan José Romero, cuya venta se realizará por orden judicial en los autos sucesorios, fraccionado en 19 lotes, cuyas superficies varían entre 41 y 103 hectáreas, y con las reducidísimas bases de $ 250, $ 300 y $ 370 m|n. la hectárea, con las facilidades para su pago, que damos a continuación: El Banco Hipotecario Nacional acuerda a los compradores de estas tierras un préstamo en cédulas a 33 años de plazo y 6 o|o de interés de $ 148.15 m|n. a $ 234.25 m|n. por hectárea, según lote.

Superficies, bases y total del préstamo acordado por el Banco Hipotecario Nacional a cada lote.

Con base de $ 250 m|n. la hectárea:
Lote 1. Superficie, 103 hectáreas, 12 áreas, 65 centiáreas. Préstamo, $ 15.400 m|n.
Lote 2. Superficie, 99 hectáreas, 21 áreas, 97 centiáreas. Préstamo, $ 14.700 m|n.
Con base de $ 300 m|n. la hectárea:
Lote 3. Superficie, 58 hectáreas, 65 áreas, 34 centiáreas. Préstamo, $ 11.100 m|n.
Lote 4. Superficie, 63 hectáreas, 51 áreas, 10 centiáreas. Préstamo, $ 12.000 m|n.
Lote 5. Superficie, 60 hectáreas, 16 áreas, 80 centiáreas. Préstamo, $ 11.400 m|n.
Lote 6. Superficie, 60 hectáreas, 05 áreas. Préstamo, $ 11.400 m|n.
Lote 7. Superficie, 52 hectáreas, 36 áreas, 36 centiáreas. Préstamo, $ 9.100 m|n.
Lote 8. Superficie, 52 hectáreas, 24 áreas, 65 centiáreas. Préstamo, $ 9.100 m|n.
Lote 9. Superficie, 52 hectáreas, 38 áreas, 40 centiáreas. Préstamo, $ 9.100 m|n.
Lote 10. Superficie, 52 hectáreas, 24 áreas, 85 centiáreas. Préstamo, $ 9.000.
Lote 11. Superficie, 52 hectáreas, 40 áreas, 36 centiáreas. Préstamo, $ 10.400 m|n.
Lote 12. Superficie, 52 hectáreas, 24 áreas, 26 centiáreas. Préstamo, $ 10.400 m|n.
Lote 13. Superficie, 51 hectáreas, 24 áreas, 33 centiáreas. Préstamo, $ 10.200 m|n.
Lote 14. Superficie, 62 hectáreas, 37 áreas, 27 centiáreas. Préstamo, $ 12.400 m|n.
Con base de $ 370 m|n la hectárea.
Lote 15. Superficie, 66 hectáreas, 93 áreas, 71 centiáreas. Préstamo, $ 14.300 m|n.
Lote 16. Superficie, 41 hectáreas, 65 áreas, 49 centiáreas. Préstamo, $ 9.300 m|n.
Lote 17. Superficie, 41 hectáreas, 02 áreas, 40 centiáreas. Préstamo, $ 9.200 m|n.
Lote 18. Superficie, 41 hectáreas, 72 áreas, 43 centiáreas. Préstamo, $ 9.300 m|n.
Lote 19. Superficie, 41 hectáreas, 05 áreas, 43 centiáreas. Préstamo, $ 9.200 m|n.

El saldo hasta el precio de compra se abonará 1|3 parte al contado, 1|3 parte a seis meses y 1|3 parte a un año de plazo, con 7 por ciento de interés anual.

Dada la clase de las tierras en venta, su excepcional ubicación sobre un centro de importancia comercial y con un buen puerto de exportación, lo bajo de las bases de venta, que puede decirse precios desconocidos en fraccionamientos en esa zona, y las grandes facilidades que se acuerdan para el pago, conceptuamos esta operación como una de las que deben interesar vivamente a los agricultores que deseen hacerse propietarios, adquiriendo a largos plazos, una fracción en esta codiciada zona, donde raramente se realizan fraccionamientos de la importancia del que nos ocupa.

La fracción en venta linda en conjunto con ... Ceriotti, Taylor y Castelli, por ... con el arroyo del Medio que lo separa de la provincia de Santa Fe; por ... por el SE. con herederos de Segundo ... por el SO. con Pons, Goffredi, ..., Sivori y Rebuffo. El remate se ...

... a las 3 p. m., en la ciudad de San Nicolás, F. C. C. Argentino, en el hotel Central Español, de la ... María ... de Morano, calle Nación ... por orden del señor juez en lo civil ... de la República, doctor Ar... en los autos caratulados Juan ... (su sucesión), que tramitan ... Depetri. Los compradores ... en el acto del remate el 8 o|o de seña a cuenta de precio, y el 2 o|o de ... comisión. Planos y otros datos, solicítense ... personalmente en nuestra casa ... 357, Buenos Aires. ... Diehl. 235

Saúl Z. Herrera

... San Martín 92—U. T. 6731 (Avenida)

3 CASAS Y UNA CHACRA—En el centro del pueblo 9 de Julio, F. C. O., a liquidar por división de sociedad con bases regaladas, a saber:
Propiedad calle San Luis 206 esquina San Juan ... Base, $ 2.500.
Casa 25 de Mayo 34. Base, $ 800.
Casa de renta, ... Paraná 212 esquina San Juan 101|111. Base, $ 1.500.
Chacra conocida por Hornos de Chiquín, de 109.18 metros al Sudeste por 332.15 metros de fondo con frente a grandes avenidas, señalada en el plano oficial con el número 138. Con 2 buenos edificios de material, alambrado en toda su extensión, molino marca Guanaco con tanque australiano. Mayores datos e informes en mis oficinas; para visitar las casas y chacra, dirigirse al señor Domingo Panizza, Libertad 684. Las escrituras serán otorgadas ante los escribanos Ferraris y Chaves. La venta la efectuaré en el pueblo 9 de Julio en la finca San Luis esquina San Juan. Pidan planos.
EL DOMINGO 16 de marzo, a las 4 p. m. m13

A 1 CUADRA DE RIVERA. Casa calle Rosetti 27 y Av. Dorrego. Base, 6.800 pesos a plazos, con 5 dormitorios, pieza chica, cloacas y adoq. pago. Visítese.
EL DGO. 16 de marzo a las 5 p. m. Allí.

SOBRE LA ESTACION COlegiales. Regia casa y corralón o garage de todo lujo y confort, independiente. Calle Zapiola 1102 al 1112 esquina Zabala. Mide 22.32 por 27.63 varas. Base, pesos 12.000, a plazos. Consta de sala y escritorio al frente regio, 2 d., comedor, baño, gran sótano y carbonera, pieza en altos, cocina y w. c. independiente con comunicación interna, gran portón al frente, 1 pieza, galpón chico y caballeriza con altillos según ordenanzas, adoquinado interno y al frente pago. Luz eléctrica, carpintería de cedro; tirantería de hierro, pisos mosaicos, mármoles, cristales, techos de azotea y cloacas internas. Renta actual, 185 $. Visítese.
EL DGO. 16 de marzo a las 5.30 p. m. En la misma. m.9

A 1 CUADRA DE TRIUNVIrato (altura 4500) Casa moderna, calle Pacheco 2137 y Gazálbal, de 10 por 50 varas. Base, 3.500 pesos, a plazos. Edificio de 2 dormitorios, comedor, baño, pieza chica, galería, luz eléctrica, árboles y jardín, etc.
EL DGO. 16 de marzo a las 5.30 p. m. En la misma. m.9

CASA AV. DORREGO 1370—Al llegar a la Av. Rivera, es decir, en el sitio más culminante y de significación de ese gran barrio, con eléctricos 87, 94, 95, 96 y 97 en combinación Subterráneo a todos rumbos del Municipio. Mide 10 por 63 varas. Base, 8.000 pesos, a plazos. Edificio de 3 d., baño, cocina, adoquinado pago, árboles frutales etc. Visítese.
EL DGO. 16 de marzo a las 5 p. m. Allí. m.9

LINDA CASA-QUINTA—EN Villa Urquiza, algo muy barato, calle Mar Chiquita 4240 y Donado, o sea a 1 cuadra de Nahuel Huapí y a 2 del eléctrico 96. Mide 20x50 vs. Base, 4.000, que se dejan a plazos. Edificio estilo chalet de primer orden, de 4 dormitorios, baño, cocina, pileta, carp. de cedro, c. de yeso, mosaicos, gran galería, luz eléctrica, jardín y espléndidos y finos árboles frutales. Visítese.
EL DGO. 16 de marzo, a las 3 p. m. En la misma. m9

*CASA MUY BARATA — Ca*lle Balboa 335 y Avenida El Cano, o sea a una cuadra de la Av. El Campo, con eléctricos 88, 94 y 93. Base, 2.000 $, a plazos. Edificio de 2 dormitorios, cocina, w. c., galería de material, mosaicos, etc.
EL DGO. 16 de marzo, a las 4 p. m. En la misma. m9

IGUAL QUE JUDICIAL — Casa en el centro de Villa Urquiza, a 2 cuadras de la plaza y Av. Triunvirato. Calle Pacheco 2821 y Nahuel Huapí. Mide 13.86x40.42 vs. Base, $ 2.500, a plazos. Edificio refaccionable de 2 salas y zaguán al medio, al frente, cocina, w. c., árboles, etc. Visítese.
EL DGO. 16 de marzo a las 3.30 p. m. En la misma. m9

REGIO PETIT HOTEL EN el centro de Floresta, A 2 cuadras de la plaza e iglesia, y a 4 de la estación del tren y Av. Rivadavia. Calle Morón 3918 y Chivilcoy. Base 15.000 $, incluso 8.000 cédulas. Después detalles.
EL DGO. 23 de marzo a las 5 p. m. Allí. v15

LINDA CASITA QUINTA — Construcción flamante, estilo chalet suizo. En el centro de Floresta. Calle Morón 3945 y Chivilcoy. Base 8.000 $ a plazos. Visítese. (está desocupada). Después detalles.
EL DGO. 23 de marzo, a las 5 p. m. Allí. v15

Bardier y Sisterna

*JUDICIAL — CASA AV. RI*vera 1651. Base $ 7.650. Mide 10 por 57.73 varas. Edificio en cal, tiene balaustrada al frente, 3 habitaciones grandes, 1 chica, baño, cocina, w. c., galerías, cielos rasos, tirantes hierro, pisos tea, carpintería cedro y pino, patios y vereda, mosaicos, cloacas, adoquinado pago, gas, luz eléctrica.
EL DOMINGO 16 de marzo a las 4 p. m. en la misma de acuerdo con el siguiente

EDICTO JUDICIAL

Por disposición del señor juez en lo civil doctor Arturo Seeber, secretaría del autorizante se hace saber por el término de 15 días en el "Boletín Judicial" y LA PRENSA que en el juicio seguido por Gavilia de Mattioli doña María contra Ronchi don Fermín (su sucesión) por cobro hipotecario, han sido designados los martilleros señores Bardier y Sisterna para vender en público remate la finca avenida Rivera 1651 entre Bompland y Fitz Roy, que mide según títulos 8m66 de frente por 50 metros de fondo (10 por 57.73 vs.) con la base de pesos 7.650 m|n. estando facultados los martilleros para percibir del comprador el 8 o|o como seña y el 2 o|o de comisión. Buenos Aires, febrero 27 de 1919.—Carlos M. Fragueiro, secretario. Más datos a la secretaría citada o a Bardier y Sisterna, Rivadavia 540. U. T. 3862 Av. v16

Juan José Vila y Cía.

*1.113 HECTAREAS de CAM*po en Córdoba, departamento San Alberto, pedanía del Carmen. Con riego veranero del río Los Sauces, con casa de 5 piezas, corredor, pozo con agua dulce a 17 metros de profundidad; corrales de alambre San Martín, represa de 70 metros de largo por 30 de ancho, cercada con alambre, se llena con agua del río. Hay 900 hectáreas de monte de algarrobo no acaldenado y parte de quebracho blanco (éste en parte explotado). El lote de algarrobo está cercado en todo su perímetro, parte con rama y parte con alambre. El otro lote tiene dos costados abiertos. Este campo dista legua y media de San Vicente; tres leguas de Las Cañas, estación del Pacífico, cuya línea al ser continuada pasaría por el campo y de Villa Dolores dista 6 leguas con dos muy buenos caminos carreteros. Como campo para ganadería es lo mejor de esa zona, la alfalfa produce muy bien, como también la avena, cebada y maíz. El monte es completamente sano, en esa región no se conoce el taladro. La conformación del campo es casi regular. Base, $ 24.50 la hectárea o sea la tercera parte de lo que costó, con orden terminante de vender, rematarémos
EL DIA 16 de marzo, a las 2 p. m., en el escritorio del señor Pereyra, calle San Martín 122, en Buenos Aires. Los títulos se encuentran en el estudio del doctor ..., Lavalle 1184, donde pueden ser revisados por los interesados. Campo conocido por San Martín. Seña, 8 o|o y 2 o|o de comisión. Más datos, Lavalle 1184, U. T. 5456 Libertad. m7

Jorge N. Williams

JUDICIAL — Coronel Díaz ... Con retasa. Propiedad edificada en terreno con 7.90 metros de frente por ... metros de fondo y compuesta la planta baja de hall, sala, antesala, escritorio, comedor, toilet, 2 piezas servicio, el piso alto de 5 dormitorios, guardarropa, baño y terraza y el subsuelo de hall 3 dormitorios, cocina, despensa. Base la retasa de pesos ...66.
EL JUEVES 20 de marzo a las 4 p. m. en mi salón calle San Martín 195, por orden del juez doctor Seeber, secretaría Fragueiro en la sucesión de don Juan Antonio ... Casa bien construida en perfecto estado y a unos metros de la avenida Santa Fe. Puede visitarse. Seña 8 o|o. Comisión 2 o|o. Otros informes San Martín 195.—Jorge N. Williams. m...

EN EL TIGRE — FRENTE al río Luján. Terreno y edificios lindero al chalet de Waldorp (antes Olivera Cézar) con embarcadero en el paseo Victorica, rodeado de los chalets de Massini, Pratt, edificios del Yacht Club y Centro Naval. Mide ... varas de frente por 43 de fondo, a ... cuadras del hotel y club y donde no hay terreno para vender. Base 11.000 pesos. Reconoce hipoteca por esta suma que se amortiza en 56.66 pesos al mes y tiene 9 años plazo, o con una nueva por 8.000 pesos al 8 o|o.
EL DOMINGO 16 de marzo, a las 4 p. m., en el mismo edificio. Seña 8 o|o. Comisión 2 o|o. Informes, San Martín 195. m...

Fernando Pessan

EDICTO JUDICIAL — POR disposición del señor juez en lo comercial de la capital de la República, doctor Tristán M. Avellaneda, secretaría doctor ... Campillo, se hace saber por el término de quince días que en el juicio seguido por don Nicolás B. Arbuco contra don Emilio Molinatti, ha sido designado martillero el señor Fernando Pessan para vender en público remate
EL DOMINGO 30 de marzo a la 1 p. m. en el hotel "Zanoni" de esa localidad sin base, la siguiente propiedad. Casa en ..., F. C. O. (Pampa Central) calle 18 ... y 11 al N. edificada en terreno de 30 metros de frente a la calle 18 y 35 metros a calle 11, por 30 metros de fondo al E. y 36 metros de fondo al S. Consta de 6 habitaciones, cocina, cuarto baño, molino, frutales, viñas y demás mejoras. El martillero queda autorizado para exigir al comprador el 8 por ciento a cuenta de precio y el 2 o|o de comisión. Por más datos, en la secretaría del autorizante o en mis oficinas, Lavalle 1394, 4.o piso.—Fernando Pessan. m14

T. A. Vinelli y Cía.

San Martín 345. U. T. 1881 (Avenida)

IBERA y GRAL. PAZ

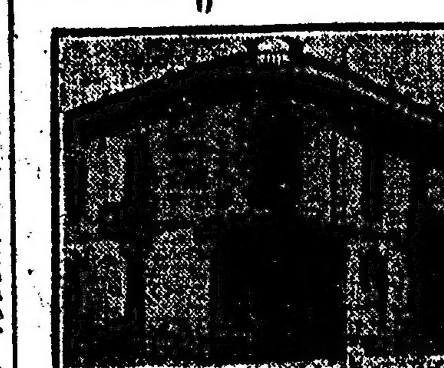

BASE $ 25,000 1p

*EN BELGRANO — PROPIE*dad, Iberá 2501 al 11, esquina General Paz, a una cuadra de Cabildo.
BAJOS—Salón de negocio, sótano, tres dormitorios, cuarto baño, cocina, pieza de servicio, patios mosaicos, puertas y vidrieras con cortinas metálicas, etc.
ALTOS: Sala, hall con cristales, comedor, 4 piezas, cuarto baño, cocina, pieza de servicio, zaguán con escalera de mármol, frente moderno, tirantería de hierro, cielos rasos de yeso, pisos pino tea, carpintería cedro, agua corriente, cloacas, etc. Mide 10 varas 17 de frente al SE, 14v39 al NE, 17v85 al SO. y 13v04 al NO. Base, $ 25.000. Reconoce una hipoteca de $ 21.375 m|n que se paga a razón de 250 $ mensuales, con la que podrá continuar el comprador; el resto al contado.
EL DOMINGO 16 de marzo, a las 3.30 p. m., en la misma. Más datos a T. A. Vinelli y Cía. Rte. No. 527. m11

En BELGRANO — IDEAL terreno, calle Amenábar entre Iberá y Guardia, a pocos metros del adoquinado y próximo a Cabildo. Mide 10 varas por 21 varas. Base, $ 5.50 la vara cda., mitad al contado y mitad a un año de plazo, sin interés.
EL DOMINGO 16 de marzo, a las 3.30 p. m., en el mismo. Más datos a T. A. Vinelli y Cía. Rte. No. 534. m11

EN MARIANO ACOSTA, F. C. S. y F. C. O. (partido de Merlo), 19 hectáreas, 41 áreas, 50 centiáreas, chacra número 3. Conocida por de Braken, a 6 cuadras de la estación, y lindando con la vía del F. C. Sud, ramal de Marcos Paz a Merlo. Tierra de primer orden, agua excelente, inmejorable para agricultura. Por su proximidad a la estación y a la capital se presta para formar una chacra o granja modelo. Linderos al Norte, lote 3; al Sur, lote 4; al Este, la vía del ferrocarril Sud y al Oeste, el lote 1 de doña María C. de Braken. Base, pesos 12.500.
EL LUNES 17 de marzo, a las 4 p. m., en nuestro hall, San Martín 345. Títulos perfectos. Seña, 8 o|o. Comisión, 2 o|o. Mayores detalles y planos a T. A. Vinelli y Cía. Rte. No. 529. m11

EN MERLO, F. C. OESTE—Casa-quinta Villa Valente, a 2 cuadras de la iglesia, plaza principal y del bulevar Constitución (adoquinado). Superficie, 5.746 varas cuadradas, jardín y quinta, gran cantidad de frutales, seleccionados, de injertos y de gran variedad; plantas de sombra y forestales. Edificio de sólida construcción; tres amplias habitaciones, hall, gran comedor, cuarto de baño, cocina, pieza de servicio, etc. Edificio para quintero, cochera, caballeriza, gallinero, molino, con cañería de agua en la casa y en el terreno. Toda cercada de alambre tejido y cerco vivo. Base, $ 8.500. Reconoce una hipoteca de pesos 6.000 que vence el 7 de agosto de 1920 la que podrá tomar el comprador.
EL LUNES 17 de marzo, a las 4 p. m., en nuestro hall, San Martín 345. Visítese. Más datos a T. A. Vinelli y Cía. Rte. Nro. 531. m11

EN LOMAS DE ZAMORA—F. C. S. Casa Manuel Castro 824, entre Larrea y Las Heras, 2 amplias piezas y cocina, p. c., galería, corredor de mosaico, cielos rasos de yeso, jardín al frente, etc. 9 varas 71 por 44 varas 66. Base, $ 2.500. Mitad al contado y el resto a 1 ó 2 años con el 7 o|o.
EL DOMINGO 16 de marzo, a las 3 p. m., en la misma. Títulos perfectos. Seña, 8 o|o. Comisión, 2 o|o. Visítese. Datos a T. A. Vinelli y Cía. Rte. 532. m11

EN LANUS OESTE. CASA Santa Fe 4670, entre Lavallol y Pastor Obligado, con tranvía del puerto al frente, 3 piezas, 2 cocinas, w. c., gallinero, galería, etc. Superficie, 749.48 v. c. Base, $ 4.000, mitad al contado y el resto en 40 meses sin interés.
EL DOMINGO 16 de marzo, a las 4 p. m., en la misma. Títulos perfectos. Seña, 8 o|o. Comisión, 2 o|o. Visítese, T. A. Vinelli y Cía. Rte. No. 528. m11

Arturo Demarco

SAAVEDRA 986, ENTRE C. Calvo y Estados Unidos, entre las avenidas San Juan e Independencia. Base, pesos 11.700, a plazos. Buena casa de familia compuesta de sala, 3 dormitorios, comedor, cuarto de baño, cocina, w. c. y 1 pieza alta, azotea, cielorrasos de yeso, mosaicos, cedro, cloacas, adoq. pago, etc. Mide 10x30. Visítese. Llave en mano. Remato
EL DGO. 16 de marzo a las 3.30. Datos A. Demarco, B. Mitre 720. m9

2 CASAS EN UN LOTE — Base, $ 14.000 por las 2. Calle Vera 432 y 448 entre Canning y Aráoz, adoquinado pago y tranvía al frente. Distribución. Casa Vera 448 compuesta de sala, comedor, 4 piezas, baño, 2 piezas de servicio, galería, etc. Casa Vera 432, compuesta de sala, 2 dormitorios, baño y un galpón entrada de carros, etc. Remataré
EL DOMINGO 16 de marzo a las 4.30 sobre las mismas. Visítese, es negocio para ganar dinero. Más informes, Bartolomé Mitre 720.—A. Demarco. m9

PAVON 3314. — BASE pesos 5.000 a plazos. Hermosa casa compuesta de 2 amplios dormitorios, baño cocina, w. c., celosías, adoquinado pago y cloacas, lugar de la sala y antesala libre, remataré
EL DOMINGO 16 de marzo a las 3 p. m. Datos, Bartolomé Mitre 720.—A. Demarco. m9

LINIERS 1728 — BASE pesos 4.500 a plazos buena casa con 3 piezas y 36 varas de fondo, adoquinado pago. Remato
EL DOMINGO 16 de marzo a las 5.30 p. m. Datos, Bartolomé Mitre 720. A. Demarco. m9

LINIERS 1730 — BASE pesos 6.000 a plazos. Linda casa al lado del bulevar Garay, con 4 dormitorios y 36 varas de fondo. Remato.
EL DOMINGO 16 de marzo a las 5.30 p. m. Informes, Bartolomé Mitre 720.—A. Demarco. m9

LINIERS 1865 — BASE 8.000, a plazos. Casa de 10 por 46 adoquinado pago y cloacas, 3 piezas principales y 2 chicas, cocina, baño, etc. Árboles frutales. Visítese que gustará. Remato.
EL DOMINGO 16 de marzo a las 5.30. A. Demarco. m9

TERRENO A 4 CUADRAS de la calle Rivadavia. Hermoso lote entre edificios cercado y vereda. Calle de San Ramón al lado de la esquina de Directorio. Base pesos 3 la vara cuadrada. Mide 10 varas de frente por 36 varas de fondo. Remataré
EL DOMINGO 16 de marzo a las 4, sobre el mismo. Por más informes, B. Mitre 720. U. T. 2436 Avda.—A. Demarco. m9

José Balocchio

*Avda. RIVERA ENTRE Tha*mes y Uriarte, un buen lote de terreno de ... por 51 v. con cerco de pared y vereda y adoquinado al frente. Base para liquidar, $ 12.50 la vara, mitad a plazos. Ideal lote para fábricas, depósitos o casas de renta.
EL DOMINGO 16 de marzo, a las 5 p. m. ... Datos, Reconquista 144. ... v16

Domingo Marotta

CASEROS 4077 BASE $ 3.000 a plazos, casa 2 piezas y demás servicios, construcción en cal.
EL DOMINGO 16 de marzo, a las ... p. m. v15

BULEVAR BOEDO 1559 Base $ 8.000, incluso $ 6.000 en cédulas ... casa, sala, 3 piezas, cocina, baño, cielo raso yeso, luz eléctrica, mosaico, celosías, puerta cancel cedro, etc., construcción moderna. Visítenla.
EL DOMINGO 16 de marzo a las 4 p. m. v15

Av. SAENZ y AMBATO 3672 Base $ 3.000, a plazos, casa 2 piezas material y 1 pieza chica, y 3 de madera, ... cocina, etc., adoquinado al frente, ...
EL DOMINGO 16 de marzo, a las 4 1|2 p. m. v15

BASE $ 1.800 — A PLAZO Casa Ambato 3673 mide 10x29 3 piezas grandes, con medianera material y 3 ... cocina, adoquinado al frente a ... cuadras del tranvía 55 y del 47.
EL DOMINGO 16 de marzo, a las 4 p. m. v15

CASA CORRALON, LORIA 3053 al 55, y Brasil, ... piezas con un galpón ... y un galpón para caballeriza, con altillo todo empedrado ... adoquinado pago luz eléctrica ... más servicios ... y del gran Parque Patricios ... tranvías. Visítenla. Base $ 9.000, ... en cédulas.
EL DOMINGO 16 de marzo a las 5 1|2 p. m. Datos Rioja 1950. Seña 8 o|o. Comisión 2 o|o. v15

Juan A. Rúa

CASAS

JUDICIAL — RIVADAVIA 8824|26 al lado de la Avda. Lacarra, entre Avda. Olivera y Medina. Espléndido terreno, con construcciones de material y hierro, vereda y cercos, 16 metros de frente al Norte 62m52 de fondo; 1.000 m. c. (18v47 por 72v18 o sean 1.333,40 v. c.) Base, pesos 15 los setenta y cinco dec. cda. o sea v. c. incluidas 9.500 cédulas argentinas, que el comprador tomará a la par devolviendo lo amortizado e intereses al día. Orden del Juez doctor Meléndez, secretaría doctor Marcó en los autos testamentarios Pablo Baqués Parera, división de condominio. El adoquinado que es municipal y se paga en cuotas trimestrales de pesos 17.21 se entregará pago al día, saldo por cuenta del comprador. Por más datos a la secretaría citada o al martillero Juan A. Rúa, Av. de Mayo 568|72. Rte. 6.505.
Mañana DOMINGO 16 de marzo, a las 3.30, en el mismo. v16

CASA POR mensualidades — En Caballito Norte! Sobre las Avs. Bella Vista y Gaona, tranvías 84, 88, 86, 94 y 99, Figueroa 1747, entre Av. Bella Vista (hoy Donato Álvarez) y Trelles. Base, $ 11.000, pagaderos en cuotas mensuales de $ 130.63 al Banco "El Hogar Argentino". El excedente, si lo hubiere, al contado. Construcción sólida y moderna, 10x43 vs. Ad corpus. Jardín, bonita verja de mampostería y hierro, 3 dormitorios, comedor que cuadra, baño con azulejos, cocina, 1 dormitorio más, pileta, fondo con frutales, galería de material, revoques imitación piedra, carpintería de cedro, pisos tea, cielos rasos de yeso, decorados, patios de mosaico, luz eléctrica, aguas corrientes. Visítese.
Mañana DOMINGO 16 de marzo, a las 4.30, en la misma. Rte. 6.518. m11

SOBRE Av. CORRIENTES. Base, $ 3.500. A plazos. Linda casa. Edificio en cal, que ha costado 11.000 $, compuesto de 4 amplios dormitorios, cocina y w. c., jardín al frente, galería, pisos tea, cielos rasos de yeso, patios mosaico, aguas corrientes, cercos de pared, etc. 16x35 vs. Renta 45 $. Godoy Cruz 250, entre Murillo y Muñecas. A 2 cuadras al Sur de Av. Triunvirato, tranvías Lacroze. Barrio de familias y de moderna edificación. Visítese.
Mañana DOMINGO 16 de marzo, a las 4, en la misma. Rte. 6.518. m11

TERRENOS

JUDICIAL — TERRENO Av. Olivera 55|57 entre Avda. Rivadavia y Ramón L. Falcón, frente a la Avda. Lacarra y estación Subterráneo. 17m18 de frente por 85 metros en el costado S. y 90 metros en el del N. Superficie 1.503,25 m. (19 varas 84 por 98v15 y 103v92 o sean 2.004,40 v. c.) Base, pesos 10 cada setenta y cinco cds. o sea v. c. incluidas 9.000 cédulas argentinas que el comprador tomará a la par devolviendo lo amortizado e intereses al día. Orden del Juez doctor Meléndez, secretaría doctor Marcó en los autos testamentarios de don Pablo Baqués y Parera, por división de condominio. Las construcciones de este lote no entran en la venta. Por más datos a la secretaría citada o al martillero Juan A. Rúa. Av. de Mayo 568-72. Rte 6.505.
Mañana DOMINGO 16 de marzo, a las 3.30, en el mismo. v16

Antonio García

*JUDICIAL — CASA MORE*no 1731, entre Solís y Entre Ríos, a 2 cuadras de la plaza del Congreso. Pleno centro. Terreno 7 metros 35 cts. de frente al Sur por 57 metros 15 cts. de fondo (560.33 v. c.) Base retasada, $ 45.000 m|n.
EL SABADO 15 de marzo, a las 4 p. m., sobre la misma propiedad, la venderé por orden del señor juez doctor César A. Campos, secretaría del doctor Giménez Zapiola, en el juicio ejecutivo por cobro de crédito hipotecario seguido por Víctor Torrens contra Eugenio Portal. El comprador entregará el 8 o|o a cuenta de precio y el 2 o|o de comisión en dinero efectivo. Informes, en la secretaría citada o al martillero, Antonio García, Lavalle 1053.—Buenos Aires, febrero 24 de 1919.—Giménez Zapiola.
El edificio bien construido consta de sala, antesala, escritorio, comedor, 6 dormitorios, hall, baño, w. c., cocina y 2 piezas de servicio, 3 patios de mosaico, frente imitación piedra, zaguán revestido de mayólica, vestíbulo, carpintería cedro, cloacas, electricidad, calle asfaltada.—Nota: El comprador podrá dejar en hipoteca hasta el 50 o|o del importe de la venta. v15

PROXIMOS REMATES Y FERIAS DE GANADOS

EDUARDO JOLLY

TAMBOS — 58° REMATE especial en mi local de General Rodríguez, F. C. Oeste.
EL DOMINGO 16 de marzo, a la 1 de la tarde, venderé en remate público los siguientes tambos:
1o.—Del señor Ramón Ithurburo, compuesto de: 60 vacas lecheras Durham con 60 terneros mayoría chicos; 40 vacas lecheras preñadas; 20 vaquillonas de 3 años, preñadas; 20 vaquillonas de 2 años, servidas; 10 vaquillonas de 1 año; 10 novillitos; 1 toro de servicio. Hacienda sana, buena lechera, buena clase y estado y sola marca.
2o.—Del señor Ramón Gallego: 35 vacas lecheras Durham con 35 terneros chicos; 10 vacas lecheras preñadas; 10 vaquillonas de 2 y 3 años; 1 toro de servicio. Buen tambito en plena producción, buena clase y estado.
3o.—De los señores Francisco y Pedro Errandonea: 55 vacas lecheras Durham con 55 terneros chicos; 10 vacas lecheras preñadas, muy buena hacienda, tanto por su clase y estado como por su producción de leche, una marca.
4o.—Del señor Indalecio Sagastibelza: 70 vacas lecheras Durham con 70 terneros mayoría chicos; 30 vacas preñadas; 15 vaquillonas de 3 años, preñadas; 15 vaquillonas de 2 años, servidas; 25 vaquillonas de 1 año. Hacienda lechera, buena clase y estado, marca líquida.
5o.—Del señor José Genta: 46 vacas lecheras Durham con 46 terneros mayoría chicos; 23 vacas lecheras preñadas; 31 vaquillonas de 2 a 3 años servidas; 1 toro de servicio. Tambito en plena producción, buena clase y estado y buena lechera, dos marcas.
De otras procedencias, procedentes de los tambos de los Sres. José Lacava, Juan Ithurburo y Domingo Errasti, venderé los siguientes lotes: 70 vacas lecheras Durham con 70 terneros mayoría chicos; 10 vacas preñadas; 40 vaquillonas tamberas de 1 1|2 a 2 años; 1 toro de 3 años, procedencia Lartirigoyen e hijo de importado; 1 toro de 5 años puro por cruza. Los lotes se harán como de costumbre al alcance de todos y la hacienda puede revisarse en el local de la feria en los días 14, 15 y 16. Comisión, 4 por ciento a cargo del comprador. Hay potreros en la feria para los lotes que deban embarcarse y personal competente para cargar o llevar por tierra, todo en condiciones equitativas. Pedidos de informes, dirigirse a mi escritorio, en Buenos Aires, calle 25 de Mayo núm. 12.—Eduardo Jolly. v16

EN GENERAL RODRIGUEZ (F. C. O.)—303 remate-feria de haciendas generales.
EL JUEVES 20 de marzo. Oportunamente detalles. Pedidos de local e informes, dirigirse directamente a la feria o a mi escritorio en Buenos Aires, calle 25 de Mayo núm. 12.—Eduardo Jolly. v15

Rivero y Viale

*374° REMATE FERIA EN SA*ladillo, F. C. S., 1.000 vacunos Durham, 400 lanares, 350 cerdos y yeguarizos.
EL DOMINGO 16 de marzo, a la 1 p. m., efectuaremos nuestro remate de haciendas generales, de acuerdo con el detalle siguiente: 300 novillos de 2 y 3 años, buena clase y estado; 100 vacas gordas, 150 vacas con 150 terneros buena clase, 170 vacas servidas buena clase y estado; 130 vaquillonas buena clase de 2 y 3 años, servidas; 100 ovejas gordas, 300 capones especiales en clase y gordura; 300 cerdos gordos y para invernada; 30 potros oscuros. 20 yeguas muy buena clase y demás hacienda que se nos remita hasta el día del remate. Por datos y detalles a nuestros escritorios en Saladillo, F. C. S. y en Buenos Aires, Venezuela 1230. U. T. 1204 (Libertad). v15

Eduardo Montes

*POTROS, YEGUAS, CABA*llos, etc. etc. remataré en mi local Lavalleja No. 267, a 1|2 cuadra de Triunvirato.
EL DOMINGO 16 a las 2.30, venderé potros pesados especiales, yeguas semipesadas y livianas, caballos de tiro, carros, etc. etc. Tranvías 12, 13, 89, 93 y los de Lacroze a 1|2 cuadra del local. v16

SALABERRY Y BERCETCHE

DEFENSA 188; BUENOS AIRES — CORDOBA 951; ROSARIO

520. REMATE-FERIA

2000 VACUNOS 2000

incluso 500 novillos de 2 1|2 y 3 años, de muy buena clase y estado.

EN GENERAL RODRIGUEZ, F. C. O.

Mañana a la 1 p. m.

v16

en nuestras instalaciones. Detalle:
200 novillos 3 años, Durham, gran clase y estado.
300 novillos 2 1|2 años, Durham, muy buena clase y estado, incluso 100 de una sola marca.
50 novillos 1 1|2 años, Durham, especiales en clase, gordos y de 1 sola marca.
350 novillos Durham, 1 y 1 1|2 años, buena clase y estado.
150 novillitos Durham, 1 año, buena clase, regular estado.
150 vaquillonas 2 1|2 y 3 años, tamberas, muy buena clase y estado, 1 sola marca.
300 vacas Durham, muy buena clase, buen estado, con
300 terneros al pie
62 vacas Durham gran clase, de 3 a 5 años, bien servidas, con
62 terneros de 2 a 6 meses
53 vacas buen mestizo Durham, con
53 terneros de 2 a 8 meses
150 vaquillonas Durham, 1 año.

Trenes salen del Once a las 7.15, 9.50 y 11.45 a. m. Comisión, 2 o|o a cargo del comprador y 2 o|o a cargo del vendedor. Anotaciones y pedidos de local, a nuestras casas. v16

*REMATE ESPECIAL de HA*ciendas en Mackenna, F. C. P.
EL JUEVES 27 de marzo a la 1 p. m. en las instalaciones del señor Juan Carlos Catalina, con el concurso de los principales establecimientos ganaderos de la zona. Comprende la venta novillos de muy buena clase, para invernada y gordos, vacas id. de cría y para matadero; vaquillonas de 2 y 1|2 años, especiales para cría ... La casa cuenta con muy buenos ... los remitentes que deseen consignar sus haciendas con algunos días de anticipación a la fecha del remate, como así también para los compradores, mientras preparan sus arreos o embarques. Se reciben anotaciones en nuestras casas, o al señor Juan Carlos Catalina, en Laboulaye, F. C. P. Comisión 2 o|o a cargo del vendedor y comprador, respectivamente.—Salaberry y Bercetche. v20

*1.850 VACUNOS. EN SALA*dillo, F. C. S. — 2.o remate feria en las instalaciones del señor Héctor J. Yguain.
EL MARTES 18 de marzo a la 1 p. m. y de acuerdo al siguiente detalle: 100 novillos Durham de 3 años, gordos, 300 id. de 2 1|2, 400 id. de 2 años; 200 id. de 1 1|2 años, 200 id. de 1 año; 150 vacas tamberas especiales una marca, servidas, 100 vacas y vaquillonas gordas; 200 vaquillonas de 2 1|2 y 3 años, muy buena clase, dos marcas, 100 vacas Durham, buen estado, con 100 terneros al pie. Recomendamos la clase y estado de las haciendas a venderse, siendo en su mayor parte lotes de pocas marcas y de muy buen origen. La casa cuenta con muy buenos potreros, próximos al local de la feria, para pastoreo del ganado. Anotaciones y pedidos de local, a nuestras casas o al señor Santos Elizalde, en Saladillo. Comisión 2 o|o a cargo del comprador y vendedor, respectivamente.—Salaberry y Bercetche. m11

Grippo y Bollón

*GRAN REMATE — EL DO*mingo 16 de marzo a las 2 p. m., remataremos en nuestra casa, Brasil 3151, lo siguiente: v16

*12 SOBRESALIENTES PA*drillos percherones de gran alzada y pesos por cruzamiento, muy especiales para reproductores, de pelos oscuros y tordillos ... Elizondo Hnos. ... el viernes a las 9 a. m. v16

20 EXTRAORDINARIOS ... sobresalientes potros percherones de 3 a 4 años de edad, muy especiales en clase y estado, misma marca. v16

15 ESPECIALES POTROS ... de gran alzada, muy especiales para ..., habiendo varias yuntas de ... colorados, misma marca, 25 yeguas puras por cruzamiento, ... edad, misma marca, 30 yeguas ... muy buena clase, misma marca, ... cuarteronas y ... potrillos ... Areco; varios caballos y ... a toda prueba. Grippo y ... v16

Méndez y Bollini

30 CABALLOS Y YEGUAS, ... mayoría de tiro procedentes de Ar..., se rematarán
EL LUNES 17 de marzo a las 2 p. m. en nuestra casa Bolívar 160. v17

10 CABALLOS DE TIRO Y ... por cuenta y orden de la policía de la capital se rematarán
EL LUNES 17 de marzo a las 2 p. m. en nuestra casa Bolívar 160.—Méndez y Bollini. v17

Manuel J. Rossi

*EN MORON — EN EL LO*cal de Lavalle camino adoquinado a la capital a 3 cuadras al Este de la estación remataré
EL DOMINGO 16 de marzo, a las 2 de la tarde lo siguiente: 10 vacas lecheras y parición, 10 vaquillonas, 30 ovejas y borregos, entre los cuales se halla un lote de ... negros, 80 cerdos para invernada, ... caballos de tiro y silla y demás hacienda que concurra hasta el momento del remate. Datos, San Martín 370, Morón.

Pedro y Antonio Lanusse

En CORONEL DORREGO

F. C. S.

MAÑANA

1.000 vacunos 1.000

5.500 lanares 5.500

A LAS 2 P. M. v15

EN LAS INSTALACIONES de la señora viuda de Martínez, con las haciendas clasificadas en lotes y de acuerdo al siguiente detalle: 50 novillos y vacas gordas; 450 novillos 2 y 3 años, para invernada; 300 vacas y vaquillonas de cría; 100 vacas con 100 terneros al pie.
HACIENDA LANAR — 3.500 ovejas Lincoln definido, de cría; 1.000 capones Lincoln, definido; 1.000 borregos Lincoln definido. Comisión, 2 o|o a cargo de los compradores y 2 o|o a cargo de los vendedores en haciendas generales. TRENES — De Constitución sale tren la víspera del remate a las 8.15 p. m., pasa por Tandil a las 6.45 a. m., por Juárez a las 8.56 a. m., por Tres Arroyos a las 11.12 a. m. y llega a Dorrego a la 1.38 p. m. De Bahía Blanca sale tren el Domingo a las 11.10 a. m. y llega a Dorrego a la 1.32 p. m. Por pedidos de local e informes, dirigirse a nuestro escritorio en ésta o en Bahía Blanca a los señores P. A. Lanusse y Olaciregui. — Pedro y Antonio Lanusse, Belgrano 836. v15

En VILLA MARIA

F. C. C. A., P. y S. Fe

3000 vacunos

100 lanares

El martes 18 de marzo

en nuestras instalaciones a las 2 p. m. v17

*HACIENDAS en VILLA MA*ría.—Con las haciendas perfectamente clasificadas en lotes, para invernada, cría y consumo de acuerdo al siguiente detalle: 1.220 novillos mestizos cuarterones y criollos, en lotes de 3 a 7 años, gordos y especiales en gordura; 330 novillos mestizos Durham, gran clase, de 1 a 2 años, en lotes, buen estado, invernada; 90 novillos mestizos 1 1|2 y 2 años, gordos; 285 vacas mestizas Durham, gordas y especiales en gordura, en lotes; 136 vacas mestizas Durham, secas, buen estado; 36 vacas criollas gordas, con 36 crías al pie; 60 vacas criollas gordas; 30 vaquillonas mestizas Durham de 1 1|2 a 2 años, buen estado; 274 novillos, bueyes y torunos criollos, buen estado, gordos; 8 toros mestizos gordos, especiales y 100 ovejas cara negra, gordas, especiales. Comisión, 2 o|o a cargo del comprador y 2 o|o a cargo del vendedor en haciendas generales y 3 o|o, respectivamente, en reproductores y yeguarizos. TRENES —De Retiro (C. A.) sale tren el lunes 17 a las 6 p. m., que pasa por Rosario a las 10.55 p. m. y llega a Villa María a las 5 a. m. (día del remate). De Rufino sale el tren el martes 18 a las 6.32 a. m., pasa por Viamonte a las 9 a. m., por La Carlota a las 10.14 a. m. y llega a Villa María a la 1.50 p. m. De Córdoba sale tren el martes 18 a las 8 a. m., pasa por Río Segundo a las 9 a. m., por James Craik a las 10.45 p. m. Por informes a nuestro escritorio y en Villa María a nuestro representante señor Fernando de Marotte.—Pedro y Antonio Lanusse, Belgrano 836. v17

En Las Flores F. C. S.

4.000 vacunos

1.500 lanares

EL JUEVES 20 DE MARZO

A LA 1.30 P. M. v19

EN LAS INSTALACIONES del señor Raimundo Alanís, con las haciendas clasificadas en lotes y de acuerdo al siguiente detalle: 100 novillos mestizos 3 y 4 años, carne gorda y gordos; 500 novillos mestizos 2 1|2 años, una marca, muy buen estado, invernada; 300 novillos mestizos 1 años, muy buen estado; 600 novillos 1 1|2 y 2 años, mestizos; muy buen estado invernada; 150 novillos mestizos 1 1|2 años, muy buen estado, sola marca, mochos; 250 vacas secas mestizas, servidas, carne gorda y gordas; 250 vacas mestizas, servidas, muy buen estado; 200 vacas secas mestizas, gordas; 1.400 vacas mestizas Durham, al corte; 100 vaquillonas mestizas, 2 años; 100 vaquillonas mestizas Durham, 1 1|2 años; 1.500 lanares Lincoln entrando lotes de capones gordos; 20 caballos y yeguas mansos; 8 toros p. p. c., 2 años, de la cabaña Las Marinas. Hacienda de tambo: 50 vacas mestizas Durham, de 4 a 6 años, sanas de tetas, muy buen estado con 50 terneros al pie; 60 vacas secas mestizas, de 4 a 6 años, al parir, muy buen estado; 35 vaquillonas mestizas de 2 1|2 a 3 años, servidas, muy buen estado; 35 vaquillonas mestizas 1 1|2 años, muy buen estado; 40 novillos 2 1|2 y 3 años, mestizos, muy buen estado; 35 novillos 1 1|2 años, mestizos, muy buen estado; 2 toros Durham, 4 años; 7 toros Durham, 2 1|2 años. Comisión, 2 o|o a cargo de los compradores y 2 o|o a cargo de los vendedores en haciendas generales y 3 por ciento a cada parte en reproductores. TRENES — De Constitución salen trenes la víspera del remate a las 6.37 y 9.45 p. m., que llegan a Las Flores a las 10.25 p. m. y 1.52 a. m. El día del remate sale tren a las 8.27 a. m., que llega a Las Flores a las 12.28 p. m. De Olavarría sale tren el día del remate a las 10.03 a. m., pasa por Azul a las 11.04 a. m. y llega a Las Flores a la 1.26 p. m. Por pedidos de local e informes, dirigirse a nuestro escritorio en ésta o en Las Flores al señor Luis Dumont.—Pedro y Antonio Lanusse. v19

EN BALCARCE, F. C. S. — Remate liquidación en el establecimiento Cerros, distante 3 leguas de Balcarce y Bosch. Por terminación de contrato, los reputados tambos del señor Eugenio Roza, entrando 4.000 vacunos de alta mestización Durham.
EL LUNES 24 de marzo. Por datos a nuestro escritorio en ésta o en Balcarce al señor Juan A. Martínez.—Pedro y Antonio Lanusse, Belgrano 836. v23

EN CHANILAO F. C. O. — Liquidación total de haciendas, útiles y enseres existentes en el establecimiento del señor Mathias Peterson, por arrendamiento del campo, después de un almuerzo campestre. 2.000 vacunos, 400 lanares, 15 yeguarizos.
EL JUEVES 27 de marzo. Oportunamente detalles. Por informes dirigirse a nuestro escritorio en ésta o en Huinca Renancó a los señores Casenave y Brenner.—Pedro y Antonio Lanusse. v26

EN BALCARCE, F. C. SUD, EL SABADO 29 de marzo efectuaremos nuestro próximo remate de haciendas. Por pedidos de local e informes dirigirse a nuestro escritorio en ésta o en Balcarce al señor Juan A. Martínez.—Pedro y Antonio Lanusse. v28

EN CORONEL PRINGLES. Liquidación de haciendas en el establecimiento La Irmita, a dos leguas de la estación. 15.000 lanares Lincoln definido entrando lotes de hacienda gorda, 600 yeguarizos y mulares.
EL DOMINGO 30 de marzo después de un almuerzo campestre. En breve publicaremos detalles. Por informes a nuestro escritorio en ésta.—Pedro y Antonio Lanusse, Belgrano 836. v29

Pedro S. Cueli

EN LOBOS, F. C. S. — 1.200 vacunos en lotes, incluso 570 novillos.
EL DOMINGO 16 del actual a las 12.30 p. m. daré el 67 remate-feria, para el que tengo anotados 1.200 vacunos, incluso 570 novillos. El remate se efectuará aunque llueva. Por más datos a mi escritorio en Lobos, U. T. No. 10, o a mi representante en Navarro, señor Aquilio H. Ratti, U. T. No. 37.—Pedro S. Cueli. v15

Miguel D. Lugones

EL JUEVES 20 DE MARZO de 1919, a la 1.30 de la tarde, 12o. remate feria, En las instalaciones de la Sociedad Rural de Lincoln, F. C. O. 500 novillos de 1 a 2 y 1|2 años; 500 vacas, vaquillonas y terneros; 150 lanares. (En lotes). m15

Nazar y Hernández

700 VACUNOS 700

Incluso

400 NOVILLOS, NOVILLITOS Y TERNEROS 400

HOY

EN LUJAN, F. C. OESTE — 268 remate-feria de haciendas generales.
EL SABADO 15 de marzo, a la 1.30 p. m. teniendo anotados hasta la fecha:
150 novillos mestizos Durham 2 1|2 años muy buena clase y estado, una marca.
100 novillitos mestizos Durham 1 y 1|2 años, tamberos, 2 marcas.
50 novillitos Durham una marca.
100 novillitos y terneros mestizos.
50 vacas consumo.
20 vacas gordas, de alfalfa.
20 vacas gordas.
40 vacas con cría, Durham.
30 vaquillonas.
100 vacunos al corte.
Por informes y pedidos de local a nuestro escritorio, Cangallo 666 o a nuestro representante en Luján, señor Enrique Yániz.—Nazar y Hernández. m3

TAMBOS EN LUJAN, F. C. O. 5o remate especial de tambos.
EL DOMINGO 23 de marzo, a la 1.30 p. m. 1o. El tambo completo del señor Fermín Sallaberry, compuesto de: 80 vacas con 80 terneros, 45 vacas preñadas, 60 vaquillonas, de 2 y 2 1|2 años, preñadas, muy especiales, 35 vaquillonas de 1 y 1 1|2 años, 1 toro de 6 años, 1 toro de 26 meses, 1 torito de 18 meses, carros, caballos, guarniciones, tarros, etc. Esta hacienda es toda de marca líquida, de muy buena clase Durham, de pelo colorado y especial como productora de leche, toda vacunada y en gran estado. Revísese con anticipación por Suipacha, F. C. P., de donde dista 15 cuadras, o por Luján, F. C. O.
2o. El tambo completo del señor José Francisco Olhazaguirre, de Open Door, compuesto de: 71 vacas con 71 terneros, 45 vacas preñadas, 37 vaquillonas de 2 y 2 1|2 años, preñadas, 16 vaquillonas de 1 1|2 años, 2 toros de servicio. Este tambo, que ha sido trabajado durante 18 años por el señor Olhazaguirre, constituye un conjunto de hacienda de tipo muy lechero, todo marca líquida y muy buena clase. Revísese con anticipación por estación Open Door, F. C. P., en el campo contiguo a la estación, o por Luján, F. C. O. Los lotes se harán como de costumbre, perfectamente clasificados garantiendo tetas sanas y preñez. Más datos a nuestro escritorio, Cangallo 666, o a nuestro representante en Luján, señor Enrique Yániz.—Nazar y Hernández. m11

Carlos Merlini

2288, Av.—Bartolomé Mitre 371, Bs. Aires

JUDICIAL EN AYACUCHO

Estación San Ignacio, F. C. S.

*LA HACIENDA DE PLAN*tel del establecimiento "Las Tres Marías" de la sucesión de doña María Poblet de Fernández.
207 vacunos Durham, puros por cruza.
90 vacunos Jersey y otros.
2 reproductores Durham de pedigree.
2 reproductores, uno Jersey.
642 ovejas.
82 yeguarizos.
3 reproductores yeguarizos.
21 caballos de silla y pecho.
25 cabras.
12 porcinos.
1 boleto de marca para hacienda mayor
1 id. de señal.
EL MIERCOLES 19 de marzo, a las 10 de la mañana en el establecimiento "Las Tres Marías", estación San Ignacio, F. C. S. La hacienda puede revisarse desde ahora. Venta ordenada por el señor juez doctor César A. Campos a cargo del juzgado del doctor Bunge, secretaría del doctor Luzuriaga, autos sucesorios de doña María Poblet de Fernández. Comisión, 10 o|o a cargo del comprador. Más datos en mi escritorio, B. Mitre 371. m13

JUAN JOSE LINARI

MAÑANA domingo 16 de marzo

*REMATARE 110 YEGUARI*zos en mi local, Belgrano 2644, a las 2 en punto, de acuerdo al siguiente detalle: 1p

*HACIENDA marca ESTRU*gamou, procedentes de La Calma, 20 extraordinarios potros pesados, mestizos Shire y Clydesdale de 3 a 5 años de edad, 30 yeguas de igual edad y clase, 30 livianos mestizos de carrera y Hackney. 1p

*De LA ACREDITADA MAR*ca César Reyes, procedentes del Azul, 3 padrillos oscuros percherones, de 3 años de edad, 6 corpulentos potros Clydesdale, palenqueados, mansos de abajo, solamente, de 4 a 5 años, 12 buenos caballos de tiro y silla. Para más datos en mi escritorio, Belgrano 2644. Los dos teléfonos Juan José Linari. 1p

JULIO L. PEÑA & Cía.

EN DEFERRARI COOPER (F. C. S.)

PRIMER REMATE FERIA

3.700 VACUNOS 3.700

EL MARTES 18 DE MARZO, a la 1 de la tarde

DETALLE

v17

300 NOVILLOS DE 2 y 2 1|2 años ... 300 id. id. de 2 y 2 1|2 id., carne gorda ... id. 2 y 2 1|2 id., buen estado de invernada; 200 id. id. 1 1|2 y 2 id. gordos y ...; 250 id. id. 1 1|2 años, buen estado invernada, 100 vacas gordas, 100 id. carne gorda y buen estado, 300 vaquillonas 2 1|2 años, próximas a parir, 200 id. 3 años, buen estado, 200 id. 2 años, id. id.; 100 id. id. id. ... vacas criollas muy buen estado, 200 vacas ... con 100 terneros regular estado.

TRENES: Sale de Constitución el lunes 17 a las 8.15 p. m. y llega a las 10.47 a. m. Este tren pasa por Ayacucho y Tandil. De Tres Arroyos sale el lunes 17, a las ... p. m. y llega a las 4.17 p. m. De Balcarce, sale a las 6.58 a. m. del 18 ... a las 10.47 a. m. Este tren pasa por ... a las 9.21 a. m. De Necochea, sale a las 7.43 a. m. y se toma el tren de Balcarce a Deferrari que pasa por Tamangueyú a las 9.30 a. m.
IMPORTANTE—Saldrán de nuestra sucursal en Tres Arroyos automóviles para conducir gratuitamente a los compradores del remate, por lo que agradecemos se reserven los asientos con anticipación. Después de un almuerzo campestre. El remate no se suspenderá por mal tiempo. Tenemos gallineros para plaza. Comisión 2 o|o. Otros datos a nuestras sucursales o a nuestra casa central. v17

EN TANDIL F. C. S.

SEGUNDO REMATE FERIA

1.700 VACUNOS 1.700

EL VIERNES 21 DE MARZO, a la 1.30 de la tarde

En las instalaciones del señor Ruiz.

DETALLE

v17

100 NOVILLOS DE 3 AÑOS gordos, 100 id. 2 años buen estado, sola marca, 100 id. 3 id. id. id. id. id., 100 id. 1 1|2 id. id. id. id., 100 id. 1 1|2 id. id. id. id. id., 100 id. 1 1|2 a 2 años, id. id.; 100 vacas gordas, 100 id. id. y carne gorda; 200 id. id. id. id. id.; 100 vaquillonas 2 años, buen estado, sola marca, 50 id. 1 1|2 a 2 1|2 años, especial clase y estado; 50 id. id. id. id. id. id.; 200 vacunos. Tenemos gallineros concedidos para plaza. Por pedido de local y otros datos dirigirse a nuestro representante en Tandil, señor Teodoro Alvarez, o a nuestra casa central, Florida 470. Comisión 2 o|o a cada parte. v17

EN TRES ARROYOS — 2° remate feria. En las instalaciones de la Sociedad Rural.
EL VIERNES 28 de marzo a la 1.30 p. m. Por pedidos de local dirigirse a nuestro representante Ernesto G. Carrano, en Tres Arroyos. v17

PROXIMOS REMATES Y FERIAS DE GANADOS

EDUARDO LAGO

Las haciendas de "SANQUILCO"

EN OLAVARRIA F.C.S.

2.500 NOVILLOS, VACAS y VAQUILLONAS de gran mestización Durham (sola marca).

4.500 CAPONES, OVEJAS y BORREGOS de dos dientes, cruza Lincoln, en su mayor parte gordo.

100 YEGUAS y POTROS de 3 años, y arriba, mestizo Clydesdale.

4.o REMATE ANUAL (para alivianar).

En el mismo establecimiento "SANQUILCO", por cuenta y orden de los señores Rivero Hnos.

El DOMINGO 13 de ABRIL

A LAS 12.30 DEL DIA

Oportunamente detalles de la hacienda y demás referencias de este remate.

Por datos, dirigirse al martillero en General La Madrid. 1p

ADOLFO BULLRICH & Cía.

Quiere Vd. ver las haciendas de "EL CHAÑAR" de Taurel?

Por nuestra parte, tendremos el mayor placer en facilitarle la inspección.

Debemos advertirle que ello no le ocasionará molestia alguna.—No hay que tomar tren, ni ir al establecimiento, ni pasarse el día a caballo o en coche, bajo el sol o la lluvia.—Bastará con que nos dedique quince minutos y habrá realizado una inspección tan completa como puede desearla el más exigente.

En consecuencia, le invitamos a presenciar la exhibición de una cinta cinematográfica tomada en el establecimiento "El Chañar", del señor Rodolfo Taurel, cuya liquidación realizaremos el 25 de abril próximo y en la cual desfilan en su totalidad las haciendas a venderse.

La exhibición se realizará el viernes 21 del corriente, a las 5.30 de la tarde, en nuestro patio, San Martín 254.

Adolfo Bullrich & Cía.

Casares Hnos. y Diehl

El MARTES próximo en CHARLONE

F. C. Pacífico

2.000 Vacunos Durham, inclusive

1.000 Vacas y vaquillonas siendo 100 piezas tamberas y

1.000 Novillos de 1 1|2, 2 y 3 años.

El tren para Charlone, sale de Retiro Pacífico, el lunes, víspera de la venta, a las 8.15 de la noche hasta Rufino.

De Rufino saldrá el día de la venta a las 8.30 a. m. un tren especial para Charlone.

CASARES Hnos. y DIEHL.

Eduardo Lago

EN GENERAL LA MADRID, F. C. S. — 3.000 animales vacunos mestizos Durham, figurando 400 vacas y vaquillonas de 3 y 4 años, en lotes de sola marca, especiales para cría, y varios lotes de novillos de acreditados establecimientos de la zona, que recomiendo especialmente. 1.800 animales lanares cruza Lincoln, entrando 500 capones de 2 y 4 dientes, muy gordos, estando comprendido el resto por ovejas de 4 dientes y arriba, servidas, de buena clase y estado. 66.o remate feria de haciendas, en mis instalaciones de General La Madrid, F. C. S.

EL VIERNES 21 de marzo a la 1 de la tarde, con los lotes a la vista, remataré las siguientes haciendas anotadas y demás que concurran, a saber: 200 vacas mestizas, gordas; 100 novillos mestizos, de 3 1|2 y 3 1|2 años, muy buen estado; 480 id de 1 y 1 1|2 años, buena clase y estado; 160 vacas mestizas, de 3 y 4 años, marca del establecimiento "Santa Isabel"; 250 id de 3 años y arriba, buena clase y estado; 100 vaquillonas de 3 1|2 y 3 1|2 años, muy b|clase y estado; 170 id de 1 y 1 1|2 años, buen estado; 670 vacas y terneros, habiendo lotes de sola marca, buena clase y estado; 1.800 capones, ovejas y borregos, de distintas procedencias, en lotes. Con seguridad habrá mayor número de haciendas que las anunciadas. Condiciones de venta, las de costumbre. Se dispone de potreros pastosos, como así de galpones para el embarque de las haciendas, con destino a Tablada o Mataderos. Por avisos de consignación u otros informes, dirigirse al martillero en General La Madrid. m13

Norberto Bastanchuri

EN MARCOS PAZ, F. C. S. y C. G. P. B. A. en mis instalaciones. HOY SABADO 15 de marzo, a la 1 de la tarde, aunque llueva.

DOS TAMBOS

y 120 vacas y vaquillonas tamberas de una sola marca, a saber: Primero — Del señor Juan B. Maitia — El tambo está completo, compuesto de 86 vacas lecheras, sanas, Durham, con 85 terneros chicos; 21 vacas preñadas adelantadas; 38 vaquillonas de 2 a 3 años, próximas a parir; 26 id id de 1 1|2 años; 6 novillos de 1 año; 1 toro puro por cruza; 20 caballos, yeguas y potros; 1 carro con guarniciones. Hacienda sana, buena lechera, buena clase y estado y sola marca. Segundo: del señor Ramón Anchordoquy del partido; 54 vacas lecheras Durham sanas, con 96 terneros mayor parte chicos; 35 vacas preñadas sanas, próximas a parir; 30 vaquillonas de 2 a 3 años, preñadas; 35 id de 1 a 1 1|2 años, servidas; 40 novillitos; 1 toro puro por cruza. Tambo en plena producción buena clase y estado, una marca. De otras procedencias: 60 vacas lecheras con 60 crías al pie; 60 vaquillonas de 2 a 3 años, preñadas; 40 id de 1 año a 1 1|2 preñadas.—Nota: Estos tambos son de los más renombrados del partido, en clase y leche. Se venderán en lotes perfectamente clasificados. Comisión, 2 o|o por ambas partes en vacunos. Horarios de trenes: de Once 10.35 a. m. y 1.10 p. m. Regreso Marcos Paz: 4 y 6 p. m. Por informes a mi escritorio en Marcos Paz, U. T. 3.—N. Bastanchuri. m15

6.000 *NOVILLOS Y VACAS*

en Chascomús.—Hacienda de muy alta mestización Durham, incluso 5.000 novillos de 1 1|2 a 3 años, de los cuales lotes especiales marca de Cerrillos, de Terrero, de San Ramón de J. A. Newton, de Los Jagüeles de Ricardo I. Newton y otros acreditados establecimientos de la zona, en nuestro 97o. remate-feria de haciendas generales en Chascomús, F. C. Sud, de acuerdo con el siguiente detalle: 1.200 novillos 2 1|2 a 3 años mochos, sola marca de Cerrillos, de Terrero; 500 novillos 2 1|2 a 3 años, alta mestización Durham, en lotes; 1.200 novillos 2 a 2 1|2 años, alta mestización Durham, en lotes; 600 novillos de 1 1|2 a 2 años, alta mestización Durham, en lotes; 300 novillos de 1 1|2 años, marca de San Ramón de José A. Newton; 200 novillos de 1 1|2 años, marca de Los Jagüeles, de Ricardo I. Newton; 150 vacas alta mestización Durham, para cría, con 150 crías al pie; 100 vacas para cría o invernada, con 100 crías al pie; 100 vacas alta mestización Durham para cría; 100 vacas gordas y carne gorda, para matadero; 50 vaquillonas 2 1|2 años alta mestización Durham; 250 vaquillonas de 1 1|2 y 2 años, alta mestización Durham; 6 toros Durham puros por cruza, 2 años, de La Paz, de Carlos H. Portela; 30 potros mestizos pesados y livianos; 40 yeguas chacaras mestizas pesadas y livianas; 30 caballos y yeguas de tiro; 20 caballos de tiro y silla. La venta se realizará

EL SABADO 15 de marzo, a las 12 m., en nuestras instalaciones en Chascomús, con las haciendas debidamente clasificadas en lotes. Los concurrentes de esta capital tienen tren de Constitución el día de la venta a las 7.5 de la mañana. Terminado el remate correrá un tren especial hasta Buenos Aires, debiendo los concurrentes viajar con sus respectivos pasajes. Comisión, 2 o|o al vendedor y 3 o|o al comprador en haciendas generales y 3 o|o de cada parte en reproductores y yeguarizos. Otros informes, en nuestra casa, Florida 273, Buenos Aires o en nuestra sucursal en Chascomús.—Adolfo Bullrich y Cía. m11

*LAS HACIENDAS DEL ES*tab. "Santo Tomás", en Juárez

—Liquidación total de las haciendas vacuna, lanar y yeguariza existentes en el establecimiento "Santo Tomás", distante cinco leguas de Juárez, F. C. Sud. Comprende la venta 2500 vacunos de alta mestización Durham, 1000 yeguarizos pesados y livianos y 1400 lanares, todos marca del Sr. Rodolfo Taurel. La liquidación se realizará por arrendamiento del campo y cesación de negocios. Se efectuará

EL MIERCOLES 26 de marzo, a las 12 m., en el mismo establecimiento, con las haciendas a la vista y en lotes apropiados. Oportunamente detalles completos.—Adolfo Bullrich y Cía. v25

EL TREN PARA EL REMATE DE LOS

1.100 vacunos Durham en NECOCHEA F. C. S.

SALE DE CONSTITUCION ESTA NOCHE a las 7.50

Véase aviso con detalles.

ADOLFO BULLRICH & Cía.

4.000 *VACUNOS y* 4.000 *lanares*

en Pieres, F. C. S.—Hacienda de muy buena clase y estado, siendo la vacuna de buena mestización Durham, incluso 500 novillos de 3 años arriba, marca de Martínez de Hoz, completamente listos. Vacas con y sin cría, y vaquillonas y lanar Lincoln, por liquidación de las haciendas existentes en el establecimiento "La Bella Porteña", distante 1 1|2 legua de la estación Pieres, F. C. S.

EL MARTES 25 de marzo, a las 12 m., en el mismo establecimiento, con las haciendas a la vista y debidamente clasificadas en lotes.

Comisión a cargo de los compradores. Otros informes en nuestra casa central, Florida 273, Buenos Aires o a nuestro escritorio en Necochea.—Adolfo Bullrich y Compañía. v24

1.100 *VACUNOS DURHAM*

en Necochea. Haciendas de muy buena clase y estado, incluso 184 piezas puras por cruzamiento, procedentes de la cabaña "La Plata" de los Sres. F. y A. Idoyaga Molina y otras haciendas procedentes de acreditados establecimientos de la zona, en nuestro 24 o. remate feria de haciendas generales en Necochea, F. C. S., de acuerdo con el siguiente detalle: puros por cruza, 41 vacas con 41 toritos al pie; 30 vacas con 30 terneros hembras al pie; 13 vacas preñadas; 29 vaquillonas. Hacienda lechera: 16 vacas con 16 terneros; 13 vacas preñadas; 7 vaquillonas tamberas. Hacienda general: 95 novillos 1 1|2 y 2 1|2 años, muy buena clase y estado, marca líquida; 150 novillos 1 1|2 y 2 años, buena clase y estado; 200 novillos 2 años, especial clase, mochos, carne gorda (2 marcas); 300 vacas, incluso 150 crías buen mestizo y buen estado, en lotes de 1 marca, 70 vaquillonas de 1 1|2 y 2 años, alta mestización, buen estado, 1 marca; 100 vacas gordas y carne gorda, en lotes, para matadero. Lanar: 200 ovejas buen mestizo Lincoln, servidas, gordas, en lotes; 100 capones, 4 dientes, buen Lincoln, gordos. La venta se realizará

EL DOMINGO 16 de marzo a la 1 p. m. en las instalaciones de la Municipalidad de Necochea, con las haciendas a la vista y clasificadas en lotes apropiados. Los concurrentes de esta capital tienen tren de Constitución la víspera del remate a las 7.50 de la noche. Comisión 2 o|o al vendedor y 2 o|o al comprador en haciendas generales y 3 o|o de cada parte en reproductores y yeguarizos. Otros informes en nuestra casa Florida 273, Bs. Aires o en nuestro escritorio en Necochea.—Adolfo Bullrich y Cía. v15

4.200 *VACUNOS DE 1 MAR*ca

en N. Bruzone. Liquidación total, por entrega del campo y disolución de sociedad, de las haciendas que pueblan el establecimiento La Margarita, de los señores Henderson y Cía., sobre la estación N. Bruzone, F. C. P., ramal de Laboulaye a Villa Valeria. Las haciendas en venta son de muy alta mestización Durham, excepcionales como clase y casi en su totalidad en gran estado, habiendo lotes de novillos completamente listos, y otros en muy buen estado de gordura. Es toda de una sola marca, y los vientres son el producto de una prolija selección que viene realizándose desde hace largos años. El servicio de los rodeos lo han efectuado con preferencia toros de pedigree de las más conocidas cabañas nacionales e importados.

DETALLES

460 novillos de 2 1|2 años, excepcionales, completamente listos; 308 novillos de 2 1|2 años, especiales, completamente listos; 85 novillos de 2 1|2 años, gordos; 866 novillos de 1 1|2 años, gordos, de excepcional desarrollo; 624 vacas con 624 terneros al pie. 436 vacas servidas, especiales en clase y gordura; 15 vacas lecheras con 15 crías al pie; 470 vaquillonas de 1 1|2 a 2 1|2 años, servidas; 161 vaquillonas de 1 1|2 años; 70 toros de pedigree, 20 toros puros por cruza.

PLANTEL, servidas por toros de pedigree: 63 vacas Shorthorn de pedigree con 28 crías (machos y hembras), al pie.

LANARES: 310 ovejas mestizo Shropshire.

YEGUARIZOS: 16 yeguas Polo Pony, con crías, servidas por Betis; 9 caballos de silla, mestizos de carrera; 30 potros y potrancas, 1 1|2 y 2 1|2 años, mest. carrera y Polo Pony; 10 yeguas Percherón, mansas, de tiro; 2 potrancas Percherón, de 3 años; 5 yeguarizos de 3 años, de silla; 5 potros y potrancas 1 1|2 años, mest. tiro liviano; 29 caballos de tiro y silla; 4 caballos Percherón de tiro. 1 macho mular, de tiro; 1 padrillo de carrera, Betis (Dusty Miller); 1 padrillo mest. de carrera, origen Curamalán. El remate se realizará

EL LUNES 17 de marzo, a las 12 m., en el mismo establecimiento, después de un almuerzo campestre, con las haciendas a el mismo establecimiento, con las haciendas a la vista y perfectamente clasificadas en lotes, después de un almuerzo campestre, que se servirá a las 11 a. m., en la estación M. Bruzone.

TRENES: Los concurrentes de esta capital tienen tren de la estación Retiro, del F. C. P., la víspera del remate (domingo 16), a las 8.15 de la noche; este tren llevará agregado un coche dormitorio especial, para el que pueden solicitarse comodidades en las oficinas del ferrocarril Pacífico. (Informes). Este tren llega a Laboulaye a las 8.5 a. m. del lunes, sale a las 8.50 a. m. y llega a N. Bruzone a las 11.51 de la mañana. Los interesados que vengan por este tren deberán almorzar en el mismo.

Terminado el remate correrá un tren especial con dormitorio y restaurant, hasta Laboulaye, donde serán agregados al tren que viene a Buenos Aires. En N. Bruzone habrá coches para el traslado de los concurrentes. Comisión 4 por ciento al comprador en haciendas generales y 6 por ciento en reproductores y yeguarizos. Otros informes en nuestra casa, Florida 273, Buenos Aires, o al señor Eduardo M. Rodrigues, en Villa Valeria. — Adolfo Bullrich y Cía.

HACIENDAS EN VENADO

Tuerto, F. C. C. Argentino—40. remate-feria de haciendas generales en Venado Tuerto, F. C. C. A., provincia de Santa Fe. Comprende la venta haciendas de invernada, abasto y cría, procedentes de reputados establecimientos de la zona. El remate se realizará

EL SABADO 22 de marzo, a las 3 de la tarde, en las instalaciones del señor Ermano Gregorutti, con las haciendas a la vista y debidamente clasificadas en lotes. Otros informes en nuestra casa Florida 273 o al Sr. Carlos I. Fuentes, hotel de Londres (Venado Tuerto).—Adolfo Bullrich y Compañía. v21

LINCOLN DE CANDY—UL

timo selecto lote de 30 borregos Lincoln, de la primera selección de las acreditadas Cabañas de Dean and Sons y Nicholson e importados por el S. W. Candy, se rematarán

EL MARTES .. de marzo, a las 2.30 p. m., en nuestro ... San Martín 254 previa exhibición. Comisión a cargo de los compradores.—Adolfo Bullrich y Cía. 13.n

20.000 *VACUNOS DURHAM*

marca de Taurel. Haciendas todas de gran clase y estado, marca líquida del señor Rodolfo Taurel. Liquidación total por cesación de negocio y arrendamiento de los campos. Comprende la venta: las haciendas del establecimiento Santo Tomás, en Juárez, F. C. S., que son: 3.200 vacunos, 1.100 yeguarizos y 1.500 lanares. Se realizará en el mismo establecimiento el miércoles 26 de marzo.

Las existentes en el establecimiento Cochenoloo, en Buena Esperanza, F. C. P., que son: 5.200 vacunos y 304 yeguarizos, se realizará el viernes 11 de abril, en el mismo establecimiento.

Las del establecimiento El Chañar, en la estación Teodolina, F. C. P., que comprenden: 9.000 vacunos y 680 yeguarizos, y se realizará el viernes 25 de abril, en el mismo establecimiento, y las existentes en La Madrileña, estación Bunge, F. C. P., que son 2.500 vacunos y 100 yeguarizos, 90 mulares, y que se realizará en el mismo establecimiento el miércoles 30 de abril.

Además de las haciendas se venderán también los muebles, útiles y enseres existentes. Oportunamente detalles completos —Adolfo Bullrich y Cía. v25

11.000 *VACUNOS DURHAM*

en Jovita, F. C. Pacífico. Liquidación total de las haciendas existentes en el establecimiento El Arbol, en Jovita, F. C. P., línea de Laboulaye a Villa Valeria, por cuenta y orden de los señores F. A. Hughes y Cía. Comprende esta liquidación 11.000 vacunos de excepcional clase Durham gordos de alfalfa, en su mayoría marcas de Huetel, De Bruyn, Anguiot y Betrugamou; de los cuales 8.000 novillos de 1 1|2 a 3 1|2 años, casi listos y listos, Baby y Chilled Beef y 3.000 vacas en parición y vaquillonas, inclusive los planteles del establecimiento y 150 toritos Durham p. p. cruza de 1 1|2 y 2 años. Detalle de las haciendas. Hacienda general: 1.000 novillos de 3 1|2 años, gran clase, listos; 1.000 novillos de 2 1|2 a 3 años, gran clase, listos; 2.000 novillos de 2 1|2 a 3 años, gran clase casi listos; 2.000 novillos de 2 años, gran clase, gordos; 1.000 novillos de 1 1|2 años, gran clase gordos; 1.000 novillos de 1 1|2 años, gran clase, muy buen estado, para invernada; 1.300 vacas de 3 y 4 años, muy buena clase, en parición 1.100 vaquillonas de 2 años, gran clase y estado. Plantel: 400 vacas muy buena clase y estado en parición; 300 vaquillonas de 1 1|2 a 2 años, especiales; 150 toros Durham p. p. cruza, de 1 1|2 a 2 años.

EL SABADO 22 de marzo, a las 12 m., en el mismo establecimiento El Arbol, situado a tres leguas al Norte de la estación Jovita, del F. C. Pacífico, línea de Laboulaye a Villa Valeria, con las haciendas a la vista, clasificadas en lotes apropiados. Comisión, 4 o|o en haciendas generales y 6 o|o en reproductores a cargo de los compradores. Próximamente trenes. — Casares Hnos. y Diehl. m12

*LIQUIDACION DE HACIEN*das

en Ceballos, F. C. Oeste. 5.000 vacunos Durham dos marcas, de los cuales 3.400 vacas inclusive planteles y lecheras, vaquillonas y novillos de gran clase Durham, gran estado de gordura, una marca; 100 toros Durham p. p. cruza de 2 1|2 a 5 años y 4 puros de pedigree, por liquidación total de las haciendas del establecimiento "El Zorro", del señor Nicolás Moss, por entrega del campo, siendo de otra procedencia 2.000 vacunos, una marca, de muy buena clase Durham y buen estado, inclusive 200 vaquillonas Polled Angus de 1 1|2 a 2 años.

EL SABADO 29 de marzo a las 12 m., en el establecimiento "El Zorro", situado a 1 1|2 leguas de la estación Ceballos, del F. C. Oeste, y a 4 leguas de Chanilao, F. C. Oeste y Pacífico, con las haciendas a la vista en lotes, de acuerdo con el detalle que oportunamente se hará conocer. Comisión 4 o|o a cargo de los compradores.—Casares Hnos. y Diehl. v28

1.500 *VACUNOS EN SALA*dillo

F. C. S.—Inclusive vacas con y sin cría, vaquillonas y novillos haciendas de cría, gordos e invernada, procedentes de importantes establecimientos de la zona en nuestro segundo remate especial que realizaremos.

EL MARTES 25 de marzo, a la 1.30 p. m. en las instalaciones del señor H. Iguain. Comisión, 2 o|o al vendedor y 2 o|o al comprador en haciendas generales y 3 o|o a cada parte en reproductores y yeguarizos. Por consignaciones e informes, dirigirse a nuestras oficinas, Sarmiento 357 o en nuestro escritorio en Saladillo, F. C. S. a cargo del señor Ramón R. Dávila.—Casares Hnos. y Diehl. v25

2.000 *VACUNOS EN CHAR*lone

F. C. Pacífico. En nuestro remate especial de haciendas generales para el que tenemos consignados 2.000 vacas, vaquillonas y novillos de muy buena clase Durham, cría, gordo e invernada, procedentes de importantes establecimientos de la zona, que realizaremos de acuerdo con el siguiente detalle: 100 vacas lecheras, muy buena clase, en plena producción, inclusive sus crías; 200 vacas Durham, muy buena clase, buen estado; 150 vacas gordas, especiales; 200 vacas Durham, inclusive sus crías; 200 vaquillonas muy buena clase de 1 1|2 y 2 años; 100 novillos Durham gordos, especiales; 150 novillos de 2 años gran estado; 700 novillos de 1 1|2 a 2 años, en muy buen estado, para invernada.

EL MARTES 18 de marzo, a las ... en las instalaciones situadas frente a la estación Charlone, del F. C. Pacífico, línea de Rufino a Buchardo, con las haciendas a la vista clasificadas en lotes apropiados. Comisión, 2 o|o al vendedor y 2 o|o al comprador en haciendas generales y 3 o|o a cada parte en reproductores y yeguarizos. Por consignaciones, pedidos de local e informes dirigirse a nuestras oficinas, Sarmiento 357, Buenos Aires, o a los señores Piñeyrúa y Urquiza, nuestros representantes en Charlone y Rufino, F. C. Pacífico. Casares Hnos. y Diehl.

P. MENVIELLE & Cía.

En González Catán

C. G. B. A. — 49.o Remate Feria

EL DOMINGO 16 DE MARZO

A LA 1 EN PUNTO

1339 VACUNOS 1339

Incluso el conocido TAMBO de don Pedro Chaco, que a continuación detallo:

130 vacas lecheras, sanas de teta y ubre con
130 terneros al pie.
20 vacas lecheras, preñez adelantada, buena clase.
20 vaquillonas 2 años, servidas, buena clase.
20 vaquillonas 2 años, buena clase.
17 terneros de 1 año.
2 toros de buen servicio.

De otras procedencias:

50 novillos gordos.
120 vacas gordas.
180 vacas para invernada, buena clase.
100 vacas de cría, buena clase y estado con
100 terneros al pie.
250 novillitos de 1 y 1 1|2 años, buena clase.
200 vaquillonas de 1 y 1 1|2 años, buena clase.

Posiblemente habrá más hacienda. Trenes de la estación Buenos Aires a las 9.5 y 11.35 a. m. Más datos, a nuestros escritorios, Rivadavia 638, U. T. 999 (Avenida).—P. Menvielle y Cía. v16

ALCHOURRON Hnos.

REMATES — COMISIONES — CONSIGNACIONES

5.700 vacunos **5.700**

INCLUSO

4.000 novillos lotes sola marca **4.000**

1.700 vacas y vaquillonas **1.700**

EN UDAQUIOLA F.C.S.

EL LUNES 17 DE MARZO A LA 1 P. M.

Habrá tren especial para el regreso. Ver detalles en el aviso respectivo.

ALCHOURRON Hnos.

5.700 *VACUNOS en Udaquiola*

F. C. S. Remate-feria de haciendas, sobre la estación, incluso 4.000 novillos de 2 1|2, 2, 2 1|2, 3, y 3 1|2 años, buen tipo frigorífico, mayoría lotes de marcas líquidas y vacunadas contra el carbunclo.

EL LUNES 17 de marzo de 1919, a la 1 p. m., venderemos con las haciendas a la vista clasificadas en lotes, las que a continuación se detallan.

VACUNO—350 novillos de 3 y 3 1|2 años, buena carne y c. gorda, buena clase, mochos, una marca; 300 id de 2 1|2 y 3 id buena clase y estado una marca; 200 id de 2 1|2 a 3 id muy buena clase y gran estado, engordados a maíz, 1 marca; 1.500 de 2 a 3 1|2 id id id (en lotes), mayoría una marca; 1.800 id 1 1|2 id id id id id; 200 vacas secas, habiendo gordas y c. gorda; 150 vaquillonas de 1|2 y 2 años, buena clase; 1.300 vacas al corte incluso 600 terneros entrando lotes de una marca.

YEGUARIZO — 30 yeguas y 1 padrillo mestizo Percherón. Los concurrentes de la capital y trayectos tomarán el tren que sale de Constitución el mismo día del remate a las 6.30 a. m. llevando coche-restaurant hasta Udaquiola. Terminado el remate correrá un tren especial hasta Ayacucho y en el que podrá cenar la concurrencia, y el que llegará para alcanzar el nocturno a Constitución que pasa por Ayacucho a las 10.37 p. m., debiendo cada pasajero viajar con su correspondiente boleto. Los pasajeros de otros puntos que necesiten hospedaje en Udaquiola, deberán solicitarlo con anticipación en la casa de comercio del señor Pedro Derdoy. Nota: Para el día viernes 21 hay concedido un tren especial de 30 vagones para cargar hacienda con destino a plaza. Seña, 10 o|o. Comisión, 2 o|o en haciendas generales y 3 o|o en reproductores y yeguarizos a cada parte. Informes y pedidos de local al señor Daniel J. Caimi, en Udaquiola o a nuestra casa, Sarmiento 442|448, Buenos Aires.—Alchourrón Hnos. m8

(Postergado para la 2.a quincena de marzo)

3.800 *VACUNOS en Mattaldi*

F. C. P., hacienda de una marca, 800 lanares y 180 yeguarizos. Venta por cuenta y orden de sus dueños, sucesión Eugenio Mattaldi. En el establecimiento San Eugenio, sobre la misma estación Mattaldi

EL .... Habiendo tren especial para el regreso. Informes en el mismo establecimiento o a los señores Benino y Riva en Buchardo, F. C. P. y en nuestra casa central, Sarmiento 442-448, Buenos Aires.—Alchourrón Hnos. v21

4.000 *VACUNOS EN C. TE*jedor

F. C. O. Liquidación de haciendas en el establecimiento La Paloma, a 2 leguas de la estación, venta por cuenta y orden de su dueño, señor Julián M. Fablet.

EL MIERCOLES 16 de abril de 1919, a las 12 m. Próximamente reaparecerá este aviso con detalles completos. Por más datos, dirigirse al señor Silvestre F. Martínez, en C. Tejedor, hotel Palermo, o a nuestra casa, Sarmiento 442-448, Buenos Aires. —Alchourrón Hnos. v18

2.500 *VACUNOS EN GE*neral Madariaga

F. C. Sud. — 400 lanares —Remate feria en el local de los señores Rizzi y Urrutia Hnos.

EL SABADO 22 de marzo a las 12 m., venderemos con las haciendas a la vista, clasificadas en lotes, las que a continuación se detallan: Vacuno: 100 novillos de 3 1|2 y 3 1|2 años, buena clase, c|gorda, una parte tamberos, 1 marca; 300 id 2 1|2 años, id id id, 1 marca, 350 id de 1 1|2 años, id id id, en lotes 1 marca; 180 id de 1 1|2 a 2 1|2 años, id id, id: 60 vacas gordas; 130 id secas; 20 vaquillonas de 2 1|2 años, buen estado, 1 marca, 450 id de 1 1|2 a 2 años, id id id, 1 marca; 350 vacas de cría incluso 175 terneros. Lanar: 180 capones gordos 4 dientes: 20 ovejas gordas; 200 id buen estado. Yeguarizo: 1 padrillo de carrera, alazán, 3 años, por Joy y Master Welby. Trenes: Los concurrentes de la capital y trayecto, deberán tomar el tren que sale de Constitución el viernes 21 a las 8.15 p. m., llegando a G. Madariaga a las 5.3 a. m., regresando por nocturno del día del remate, por el que pasa por este punto a las 10.58 p. m. Seña, 10 o|o. Comisión, 2 o|o en haciendas generales y 3 o|o en reproductores y yeguarizos, a cada parte. Informes y pedidos de local, al señor Juan P. Salaberry, en General Madariaga, o a nuestra casa Sarmiento 442-448, Buenos Aires.—Alchourrón Hnos. v21

1.100 *VACUNOS en General*

Belgrano, F. C. S.—400 lanares, 50 yeguarizos, remate-feria en el local de la Sociedad Rural.

EL SABADO 15 de marzo de 1919, a las 11.30 a. m., venderemos con las haciendas a la vista, clasificadas en lotes, las que a continuación se detallan:

VACUNO—150 novillos 3 años, muy buen estado, 150 id 2 id, buena clase y estado; 300 id de 1 1|2 a 2 años, id; 150 vacas secas, habiendo gordas y c|gordas; 80 vacas de tambo, buena clase, una marca, incluso 40 terneros al pie; 50 vaquillonas 2 años, p. p. c., 1 marca; 50 id de 1 1|2 y 2 años, buena clase; 300 vacunos al corte.

LANAR — 400 ovejas, buen estado, en lotes.

YEGUARIZO — 50 animales al corte. Trenes: Los concurrentes de la capital y trayectos tomarán el que sale de Constitución el día del remate a las 6.30 a. m. regresando en el día. Seña, 10 o|o. Comisión, 2 o|o a cada parte. Informes y pedidos de local al señor Carlos Patruchi, en General Belgrano o a nuestra casa, Sarmiento 442 al 448, Buenos Aires.—Alchourrón Hnos.

1.500 *VACUNOS EN AYA*cucho

F. C. S., liquidación de haciendas por cuenta y orden de su dueño, señor Angel Leanes y otros, para aliviar campo. En el local de la Sociedad Rural.

EL MARTES 1.o de abril de 1919, a la 1.30 p. m. Próximamente detalles. Por informes al señor Saturnino Esevarri en Ayacucho, B. Mitre 352 o a nuestra casa central, Sarmiento 442-448, Buenos Aires.—Alchourrón Hnos. v31

HACIENDAS EN RAMOS

Otero, F. C. S. Remate-feria sobre la estación.

EL LUNES 31 de marzo de 1919, a las 12 m. Próximamente detalles. Informes y pedidos de local a los señores Arato y Cía., en R. Otero, o a nuestra casa Sarmiento 442-448, Buenos Aires. — Alchourrón Hnos. v30

EN ING. LUIGGI — F. C. O.

Liquidación de haciendas, por cuenta y orden de los señores Arroyo Ferrando y Viscava. Sobre la estación.

EL SABADO 29 de marzo, a las 12 m. Oportunamente detalles completos. Más datos e informes a nuestra casa, Sarmiento 442-448, Buenos Aires.—Alchourrón Hnos. v28

2.000 *VACUNOS en BUCHAR*do

F. C. P.—Remate-feria en el local de costumbre.

EL VIERNES 28 de marzo de 1919, a las 12 m. Informes y pedidos de local a los señores Bonino y Riva, en Buchardo o a nuestra casa, Sarmiento 442-448, Buenos Aires.—Alchourrón Hnos. v27

1.100 *VACUNOS EN TANDIL*

F. C. S. Liquidación de las haciendas de tambo por entrega de campo. Venta por cuenta de su dueño Domingo Purita y otros. En el local de los señores Brivio y Cía.

EL JUEVES 20 de marzo de 1919, a la 1.30 de la tarde. Después detalles. Informes, al señor Juan B. Vannoni, en Tandil, General Pinto 821, o a nuestra casa, Sarmiento 442-448, Buenos Aires. — Alchourrón Hnos. v20

*HACIENDAS EN C. SUA*rez

F. C. S., remate feria en el local del Sr. Faustino Techera.

EL LUNES 24 de marzo de 1919, a las 12 m. Más adelante detalles. Informes y pedidos de local al Sr. Emilio Garibotto, en C. Suárez o a nuestra casa Sarmiento 442|448, Buenos Aires. Alchourrón Hnos. v23

1.600 *VACUNOS en GORCHS*

F. C. S.—Liquidación de haciendas por entrega de campo. Venta por cuenta y orden de su dueño. Sobre la estación.

EL DOMINGO 23 de marzo de 1919, a las 11.30 a. m. en punto, para alcanzar a regresar por tren de las 2.34 p. m. Próximamente detalles. Más datos a nuestra casa, Sarmiento 442-448, Buenos Aires.—Alchourrón Hnos. m8

1.000 *VACUNOS EN G. Pirán*

F. C. S. Remate-feria en el local, sobre la misma estación.

EL MIERCOLES 2 de abril de 1919, a las 12 m. Próximamente reaparecerá este aviso con detalles completos. Informes y pedidos de local a los señores Gelemur y Xharder, en G. Pirán o a nuestra casa, Sarmiento 442-448, Buenos Aires.—Alchourrón Hnos. v23

MIGUEL Y ANGEL CASTELLAR

(antes Manuel Castellar e hijos)

En Coronel Suárez

F. C. S. y R. a P. B.

5.000 ANIMALES VACUNOS mestizos Durham de muy buena clase y estado, habiendo

3.000 NOVILLOS de 1 1|2, 2 y 3 años, gordos y para invernada.

212.o remate-feria de haciendas en nuestras amplias instalaciones de aquella localidad.

EL JUEVES 20 DE MARZO

A LA 1.30 DEL DIA

Véase aviso detallado en este diario.

MIGUEL y ANGEL CASTELLAR

4.000 *ANIMALES VACUNOS*

mestizos Durham y Polled Angus, de buena clase, muy buen estado (su mayoría gordos), sola marca. En el establecimiento "La Angelina", sobre la estación Arboledas, F. C. S. Liquidación de todas las haciendas existentes en este establecimiento, situado en el partido de General La Madrid, a 10 leguas del pueblo del mismo nombre, 1 1|2 leguas de la estación Louge, e igual distancia de la estación Arboledas, F. C. S., ramal de Bolívar a Pigüé. Venta por cuenta y orden de su dueño, don Félix Alonso Ubalica, por venta y entrega de campo.

EL MARTES 18 de marzo, a la 1 del día, en el mismo establecimiento, después de un almuerzo campestre, venderemos en lotes debidamente clasificados las haciendas mencionadas, cuyo detalle aproximado es como sigue.

100 novillos mest. Durham, de 2 y 2 1|2 años, buena clase y estado, 1 marca; 1.030 id id id de 1 y 1 1|2 años, buena clase y estado, 1 marca; 160 id id id de 1 1|2 años, buena clase y estado, 1 marca, 250 novillos mest. Polled-Angus, de .. años, buena clase y estado, 1 marca, .. vacas mest. Durham, buena clase, gordas, 100 id id id y Polled-Angus, buena clase, gordas, 1 marca; 600 vaquillonas mest. Polled-Angus, 2 años, buena clase, gordas, 1 marca; 300 id id id de 1 y 1 1|2 años, buena clase, gordas, 1 marca; 540 vacas y terneros mest. Durham, buena clase y estado, 2 marcas; 760 id id mest. Polled Angus, muy buena clase y estado, 1 marca, 50 toros Polled-Angus, puros por cruza, criados a campo, de 2, 3, 4 y 5 años, en su mayoría origen de Cochicó.

PLANTEL POLLED-ANGUS

65 vacas, incluso 24 crías al pie, origen de Mari-Huincul, de los señores Domingo, Pablo y Alejandro Olivera, 1 toro 1er. premio en la exposición de Polled Angus, celebrada en el año 1918, en el patio de los señores Adolfo Bullrich y Cía., 100 potros, yeguas y caballos de trabajo, mest. pesados. Las haciendas se venderán en lotes, en la forma y condiciones que mejor convergan al resultado del remate. A las 12 del día se servirá un almuerzo en el establecimiento. Todo comprador abonará seña si se le exigiese y el 4 por ciento de nuestra comisión, que es a su cargo.

HORARIO DE TRENES. De Buenos Aires a Arboledas y trayecto. Sale de Constitución el lunes 17, a las 7.55 p. m., y llega a Arboledas a las 7.40 de la mañana del día del remate.

De Buenos Aires a General La Madrid y trayecto: Sale de Constitución el lunes a las 9.45 p. m. y llega a General La Madrid a las 8.32 de la mañana del día del remate.

De Bahía Blanca a General La Madrid y trayecto: Sale de Bahía Blanca a la 1.30 p. m. del día 17 y llega a General La Madrid a las 8 y 12 de la noche, debiendo pernoctar en esta localidad, donde hay buenos hoteles.

De Bahía Blanca (vía Pringles) a Olavarría y trayecto: Sale de Bahía Blanca a las 6.40 p. m. del día 17 y llega a Olavarría a las 2 y 5 a. m. del día del remate, debiendo en este punto tomarse el tren que viene de la capital a las 5 y 57 a. m. y llega a General La Madrid a las 8 y 22 del día del remate.

REGRESOS: De Arboledas a Buenos Aires y trayecto: Sale de Arboledas el mismo día del remate a las 8.55 de la noche y llega a Constitución a las 8.20 de la mañana del día siguiente:

De General La Madrid a Buenos Aires y trayecto: Sale de General La Madrid el mismo día del remate, a las 8 y 27 de la noche, llegando a Constitución a las 6.40 a. m. del día siguiente:

De Olavarría a Bahía Blanca (vía Pringles) y trayecto: Sale de General La Madrid el mismo día del remate a las 5.27 p. m., y llega a Olavarría a las 10.35 p. m., debiendo en este punto tomar el tren que sale a las 3 y 12 de la madrugada del miércoles, que llega a Bahía Blanca a las 9 y 25 a. m. del mismo día.

De las estaciones General La Madrid y Arboledas, ambas del F. C. S., saldrán automóviles y carruajes el día del remate, a la llegada de los trenes de la capital, que por módico precio conducirán a los interesados al establecimiento. Por otros informes dirigirse a nuestros escritorios de Azul o capital, Sarmiento 643.—Miguel y Angel Castellar. v16

5.000 *VACUNOS MESTIZOS*

Durham, de buena clase y estado; 3.000 lanares Lincoln y Rambouillet. En Coronel Suárez, F. C. S. y R. a P. B. 212.o remate feria de haciendas en nuestras instalaciones de Coronel Suárez, F. C. S. y R. a P. B.

EL JUEVES 20 de marzo a la 1.30 del día, con las haciendas debidamente clasificadas, venderemos las siguientes anotadas hasta la fecha, a saber: 200 novillos mestizos Durham, de 2 1|2 y 3 años, especiales en clase y estado, 1 marca; 350 id id de 2 y 2 1|2 años, muy b|clase y estado, 2 marcas; 300 id id 2 años, b|clase; 250 id Polled Angus, 1 1|2 y 2 años, b|clase y estado, 1 marca; 600 id Durham, de 1 1|2 y 2 años, m. b|clase y estado, 1 marca; 250 id id 1 1|2 años, b|clase y estado; 300 id id 1 1|2 años, muy b|clase y estado, mochos, 1 marca; 300 id id 1 1|2 años, b|clase; 300 id id 1 1|2 años, b|clase y estado; 200 id id 1 1|2 años, b|clase; 150 id id 1 1|2 años, b|clase y estado; 150 id id 1 año, b|clase, delgados; 200 vacas mestizas gordas; 100 id id carne gorda, b|clase; 200 id id de invernada, b|clase; 50 vaquillonas Durham, 2 años, b|clase; 100 id id 1 1|2 años, b|clase; 200 vacas y terneros Durham, muy b|clase y estado, 2 marcas; 600 id id id, b|clase y estado; 150 id id id, b|clase, delgados; 400 animales vacunos al corte; 3.000 capones y ovejas Lincoln y Rambouillet, para cría y consumo. Seguramente concurrirán más haciendas. Por informes o consignaciones, diríjase a nuestra sucursal de Coronel Suárez o a nuestras casas centrales de Azul o capital, Sarmiento 643. — Miguel y Angel Castellar. v19

EN LAPRIDA, F. C. SUD.—

Remate especial de haciendas generales en nuestras instalaciones de Laprida, F. C. S. Organizado con el concurso de importantes establecimientos y hacendados de la región.

EL DOMINGO 23 de marzo. Oportunamente detalles. Por consignaciones e informes, dirigirse en Laprida al señor ... P. Villar o a nuestras casas centrales de Azul o capital, Sarmiento 643.—Miguel y Angel Castellar.

EN CORONEL PRINGLES—

F. C. S. y A. a P. B. 97.o remate feria de haciendas en nuestras instalaciones.

EL MARTES 25 de marzo. Oportunamente detalles.—Miguel y Angel Castellar.

EN AZUL, F. C. SUD — ...

remate feria de haciendas en nuestras instalaciones de Azul, F. C. S.

EL DOMINGO 30 de marzo. Oportunamente detalles.—Miguel y Angel Castellar.

G. Barbosa y Cía.

En MARTINEZ

SOBRE LA Av. SANTA FE

Base 35 centavos v|c.

MAÑANA

A LAS 3 p. m.

EN MARTINEZ F. C. C. A.— ... Judicial, por liquidación de condominio. Saldo de la quinta Vallet, sobre la Avenida Santa Fe (hoy Centenario), adoquinada en toda su extensión desde la cuadra hasta el Tigre; con jardines, luz eléctrica y tranvía eléctrico (en construcción) en su frente, lindando con el palacio del señor M. Martín y Omar. Dos manzanas completas y 21 lotes, casi todos grandes, resto de la hermosa tierra rematada en 1918. La mejor fracción subdividida en lo ... en el aristocrático, hermoso y saludable pueblo de Martínez, terrenos altos y perfectamente ubicados. El servicio de trenes que une Martínez a la capital es inmejorable, pues cuenta con un servicio de más de 70 trenes eléctricos diarios su radio de luz eléctrica ha sido extendido y su adoquinado se palpa cada día. Base real y definitiva, 35 centavos la vara cuadrada, al contado.

EL DOMINGO 16 de marzo a las 3 de la tarde, sobre los terrenos próximos a Centenario, donde estará nuestra bandera. Seña 5 o|o. Comisión 2 o|o. Títulos perfectos. Escrituras ante el escribano señor Antonio F. Podestá. Planos y más datos a G. Barbosa y Cía., Bolívar 171. m8

*EN CASEROS (F. C. P.) SO*bre la estación. Base, 0,30 centavos vara, al contado. 81 lotes a liquidar por lo que dan; estos terrenos hacen cruz con la quinta del señor Pedro Becco. Muchos de ellos ya edificados.

EL MIERCOLES 19 de marzo a las 3.30, sobre los mismos. Seña y comisión 10 o|o. Planos, Bolívar 171. v16

Francisco E. Spina

*JUDICIAL — LUJOSA PRO*piedad de construcción moderna y materiales de primer orden, a pocos metros de Callao, calle Tucumán 2089 y 2093, construida en un terreno de 6m92 de frente al Sur, por 35 metros 98 de fondo al Norte.

PLANTA BAJA: Vestíbulo, sala, comedor, 2 dormitorios, 2 piezas servicio, baño completo, cocina, sótano, w. c.

PLANTA ALTA: Vestíbulo, sala, escritorio, comedor, 4 dormitorios, 2 piezas servicio, baño completo, cocina, w. c., amplio cuarto de lavar, espaciosa azotea. Zaguán, vestíbulos y patios con mármoles y mosaicos extranjeros, carpintería inmejorable, celosías de hierro. Frente y balcones artísticos, imitación piedra. Orden del señor juez doctor Fernando Klappenbach, secretaría del autorizante, en los autos seguidos por doña Sara L. E. de Deutsch contra don Enrique Yankelewitz, sobre cobro hipotecario. Base para la venta 45.000 pesos moneda legal.

EL DOMINGO 16 de marzo a las 4.30 p. m., en la misma propiedad. A cuenta del precio 8 o|o. Comisión 2 o|o. Más datos al martillero, calle Corrientes 1427. Puede visitarse todos los días de 3 a 5 p. m. —... F. Avarragaray, secretario. m8

Patricio C. Wallace

CASA EN CHASCOMUS — ... judicial, la espléndida, cómoda y ... tenida casa de altos con ubicación en la ciudad de Chascomús (Prov. de Buenos Aires), calle Alsina esquina a la de Crámer, ocupada sucesivamente en años anteriores por el Banco de la Provincia, Banco de la Nación Argentina y Banco Basko Asturiano del Plata.

EL DOMINGO 23 de marzo a las 2 p. m., por orden del liquidador del Banco Basko Asturiano del Plata, procederé a rematar dicha propiedad, sobre la misma, con la base de $ 15.000.00 m|nacional, lo que sólo valen los ladrillos empleados en el edificio que es de dos pisos y se distribuye así: En la planta baja gran salón, cinco piezas, ... y dos w. c., y en el piso alto ... piezas habitaciones, una cocina, un w. c. y dos piecitas. Su terreno es de 17 metros 32 cts. de frente al Sur por 32 metros 28 de fondo, o sean quinientos sesenta metros treinta y ocho decímetros cuadrados, lindando al Norte con Deytieux ..., al Sur con la calle Crámer, al Este con sucesión de Juana M. de Klick y al Oeste con la calle Alsina, siendo la pared del rumbo Norte propia y la del Este medianera. Título perfecto a disposición de los interesados en revisarlos en la escribanía de Chascomús del Sr. P. Hortensio Pedernera, que es por ante quien se dará escritura al comprador. Seña 10 o|o. Comisión 2 o|o a cargo del comprador. Otros datos solicítense a mi escritorio en Chascomús, calle Buenos Aires 63.—Patricio C. Wallace. v22

T. Piñero

AV. TRIUNVIRATO Y LA ... 584. Casa chiche, mide 9x18.12 vs. ... corpus. Consta de sala, escritorio, 3 habitaciones, pieza de servicio, baño, cocina, ..., patio mosaico, cielorrasos de yeso, pisos de pino tea, puertas y celosías de cedro, ... metálicas, frente imitación piedra, ... luz eléctrica, gas, tranvías 12 y 13 adelante y Lacroze a una cuadra. Reconoce una hipoteca de $ 6.000 al Banco El Hogar Argentino. Llaves en mano. Visítese. Base. $ 7.500. Seña, 8 o|o. Comisión, 2 o|o.

EL DOMINGO 16 de marzo a las 5 p. m. ... Informes, Alsina 477. 1p.

Corral y Lauria

Ex socios de la casa José Conti y Cía.

*UNA CASITA EXCEPCIO*nal a 20 pasos de Triunvirato y del tranvía Lacroze que va a Urquiza y a dos cuadras del tranvía 96. Calle Lugones 1429, entre Giribone y Av. de los Incas. Su edificio moderno preparado para altos, con galería, frente imitación piedra, persianas de hierro, verja artística y puertas de cedro, consta de 2 habitaciones, baño, cocina y w. c. Base real, $ 2.800. Seña, 8 o|o. Comisión, 2 o|o. Informes, San Martín 231.

EL DGO. 16 de marzo, a las 4. v16

*CORRIENTES y RIO DE JA*neiro. A 50 metros. Casa rodeada de tranvías para todas direcciones, calle Carlli 332, con 4 habitaciones, cocina y w. c., de material y una pieza de madera en terreno de 10x35 varas. Tiene cloacas y adoquinado pagado. Se liquidará con base de 5.000 $ (valor del terreno). Seña, 8 o|o. Comisión, 2 o|o.

EL DGO. 16 de marzo, a las 5. v16

EN FLORES — MODERNA, cómoda, elegante casa calle Castañón 1058, entre Junta y Av. Campana, a 3 cuadras de Varela, con tranvías 49 y a 5 de Provincias Unidas. Tiene 2 piezas, baño, cocina, w. c., galería, jardín, celosías de cedro, ... tantería de hierro, decoraciones, en terreno de 10x55 varas. Base resuelta, $ 3.000. Seña, 8 o|o. Comisión, 2 o|o. Informes, San Martín 231.

EL DGO. 16 de marzo, a las 3. v16

Sabás C. Varangot

JUDICIAL — UNA LINDA esquina muy bien edificada en esta ciudad, avenida Garay 3902 esquina Castro 1611. Por disposición del señor juez de primera instancia en lo civil de esta capital federal, doctor César A. Campos, en los autos sucesorios de doña María Natrona de Sapparo, que tramitan en la secretaría del doctor Méndez, remataré

EL DOMINGO 16 de marzo a las 4 p. m. en la misma propiedad con base de pesos 9.399.10 m|n. que son las dos terceras partes de la tasación; la preciosa esquina arriba indicada, con una linda sala para negocio, otra habitación, cocina, todo en cal, frente imitación piedra, techos con tirantes de hierro, pisos con mosaicos en el salón y los patios, cortinas metálicas en las puertas y vidrieras, luz eléctrica, cloacas, patio adoquinado y terreno de 6.65 metros de frente al Norte sobre la avenida Garay, 10.55 metros de frente a Castro, 10.91 metros en su costado Sur, 13.34 metros en el costado Oeste y 5.95 metros en la ochava o sean 136 metros cuadrados con 77.25 centímetros cuadrados. El comprador deberá entregar en efectivo al firmar el boleto el 8 o|o a cuenta de precio y 2 o|o de comisión. Más datos al martillero, Florida 440. Buenos Aires, febrero 17 de 1919.—José María Méndez. m2

*CALLE GUAL 2135, AL LA*do de la avenida Cruz, una linda casita, con 2 piezas, sólidamente construida y terreno de 8m66 por ... cent. de fondo. La remataré, con base de $ 4.900 m|n.

EL DOMINGO 16 de marzo, a las 5 p. m. Vayan a verla, que es buen negocio. Exigiré 8 o|o de seña y 2 o|o comisión. Títulos perfectos. Más datos Florida 440. m12

*JUDICIAL — POR DISPOSI*ción del señor juez de la instancia en lo civil de la capital federal, doctor César A. Campos, en los autos sucesorios de doña María Josefa Vecchiarelli, que tramitan en la secretaría del señor Guillermo Giménez Zapiola, se hace saber que el martillero Sabás C. Varangot, ha sido autorizado para efectuar el remate de una casa de la sucesión referida, situada en esta capital, calle Carranza 1542, con comedor que cruza el patio, cinco piezas grandes y otra ..., cocina, etc. Terreno compuesto de 8m66 de frente por 37m89 de fondo y en el contrafrente 8m66. El remate se efectuará con base de las dos terceras partes de la tasación, o sean, $ 8.333.32 m|n.

EL MIERCOLES 19 de marzo (fiesta) a las 3 p. m. La casa tiene agua corriente, cloacas y luz eléctrica y al frente adoquinado pagado. Se exigirá en efectivo el 8 o|o a cuenta del precio y 2 o|o de comisión al comprador. Más datos al martillero, Florida ... m15

Banco Hipotecario Nacional

25 DE MAYO 245

CONDICIONES GENERALES DE LOS REMATES

1.o—Los remates están sujetos a la aprobación del Directorio dentro de los quince días de efectuados y se hacen por cuenta del deudor, con sujeción a las leyes números 2172 y 9155.

2.o—El comprador podrá continuar con la hipoteca que reconoce la propiedad abonando la diferencia entre la deuda actual y el precio de compra.

3.o—Todo comprador abonará en efectivo, al firmar el boleto, el 5 o|o de seña y el 1 o|o de comisión.

4.o—Los títulos de propiedad pueden ser revisados en el archivo del Banco antes del remate.

5.o—Por mayores informes, pídanse a las oficinas del Banco.

REMATES A EFECTUARSE

CAPITAL

EL DOMINGO 16 DE MARZO. En la misma a las 3.30 p. m. Casa Hidalgo 1465, entre Figueroa y Antezana. Mide: 8m75 por 10 metros. Con 3 piezas, en altos 1 de servicio y dependencias.

N.o H.o 21.835. 6 o|o. Base pesos 8.800. Hipoteca pesos 5.500. Deuda pesos 4.989.

EL DOMINGO 16 DE MARZO. En la misma a las 4 p. m. Casa Darwin números 146 y 150, entre Muñecas y Martínez Rosas. Mide: 8m66 por 43m30. Consta de sala, negocio, 2 piezas y 1 más en altillo y en altos 1 departamento al frente con 1 sala, dependencias en todo.

N.o H.o 16.698. 6 o|o. Base pesos 7.800. Hipoteca pesos 8.000. Deuda pesos 7.257.

EL DOMINGO 16 DE MARZO. En la misma a las 5.30 p. m. Casa Acha 2662|67. Mide: 8m66 por 17m32. Con salón-negocio, 2 piezas, 1 más en altos y dependencias.

N.o H.o 12.088. 6 o|o. Base pesos 8.000. Hipoteca pesos 8.000. Deuda pesos 7.257.—LA PRENSA, marzo 2 de 1919. m8

EL JUEVES 20 DE MARZO. En su local a las 3 p. m. Terreno Areco esquina Pilar. Lote 16, manzana A. Mide: 12m99 por 36m06. Deuda por afirmado a cargo del comprador.

N.o H.o 3483. P. C. Base pesos 2.150. Hipoteca pesos 700. Deuda pesos 611. m8

DOS LOTES DE TERRENO, Areco entre Pilar y Cafayate, designados con los números 17 y 18 de la manzana A, midiendo cada lote: 8m66 por 36m06. Deudas por afirmado a cargo del comprador.

N.o H.o 2484-85. P. C. Base pesos 1.400 c|u. Hipoteca pesos 400 c|u. Deuda pesos 349 c|u. m8

TRES LOTES DE TERRENO. Areco entre Cafayate y Tafí, designados con los números 18, 22 y 23, de la manzana M, midiendo cada lote: 8m66 por 36m06. Deudas por afirmado a cargo del comprador.

N.o H.o 3669 y 3673|74. P. C. Base pesos 1.400 c|u. Hipoteca pesos 400 c|u. Deuda pesos 349 c|u. LA PRENSA, marzo 6. m8

EL VIERNES 21 de MARZO. En su local a las 3 p. m. Casa O'Higgins 2845. Mide: 11m68 por 7m20 al NO. 9m. al SE. y 11m90 de contrafrente. Ad corpus. Con tres piezas, 1 más de servicio y dependencias.

División. N.o H.o 16067. 6 o|o. Base pesos 7.700. Hipoteca pesos 5.800. Deuda pesos 5.348. m7

EL VIERNES 21 de MARZO. En su local a las 3 p. m. Casa O'Higgins 2825. Mide: 18m35 por 9 metros al NO. teniendo al SE. 9m70 donde quiebra la línea en una extensión de 1m.90, hasta dar con el contrafrente de 18m05. Ad corpus. Con 2 piezas, dependencias y galpón con altillo.

División N.o H.o 16067. 6 o|o. Base pesos 11.300. Hipoteca pesos 8.700. Deuda pesos 8.021. m7

EL MARTES 25 DE MARZO en su local, a las 3 p. m., casa avenida del Tejar 2431, entre Blanco Encalada y Monroe. Mide 9m40 de frente, 8m66 en el fondo, 40m52 al SE. y 44m90 al NO. Con 3 piezas y dependencias. No. Ho. 19800. 6 o|o. Base, $ 7.000. Hipoteca, $ 6.000. Deuda, pesos 5.575. m11

EL MARTES 25 DE MARZO en su local, a las 3 p. m., casa Río de Janeiro 1551|55. Mide 10m50 de frente por 8m31 de fondo y 8m66 de contrafrente. Con 3 piezas en planta baja y 3 en planta alta, y 1 de servicio y dependencias en ambas. No. Ho. 18719, 6 o|o. Base, $ 9.500. Hipoteca pesos 7.000. Deuda, $ 6.604. m11

EL MIERCOLES 26 de marzo, en su local, a las 3 p. m., casa Tucumán 729. Mide 8m66 por 60m50. Ad corpus. Con 7 piezas, 5 más en altos, 2 de servicio y dependencias. No. Ho. 11.307, 6 o|o. Base, pesos 87.000. Hipoteca, $ 95.000. Deuda, pesos 86.166. m12

EL MIERCOLES 26 de marzo en su local, a las 3 p. m., terreno Bragado s|n. entre Murguiondo y Tafí. Lote 23, manzana R. Mide 8m66 por 34m64. No. Ho. 8340, P. C. Base, $ 450. Hipoteca, pesos 200. Deuda, $ 175. m12

TERRENO LARRAZABAL entre Santander y Balbastro. Lote 32, manzana D. Mide 8m66 por 29m44. No. Ho. 4184. P. C. Base, $ 400. Hipoteca, $ 300. Deuda $ 283. m12

TERRENO BALBASTRO entre Olliden y Larrazábal. Lote 39, manzana D. Mide 8m66 por 55m01 al SO. y 55m19 al NE. No. Ho. 4191, P. C. Base, $ 340. Hipoteca, $ 250. Deuda, $ 235. m12

TERRENO BALBASTRO entre Olliden y Larrazábal. Lote 40, manzana D. Mide 8m66 por 54m83 al SO. y 55m01 al NE. No. Ho. 4192, P. C. Base, $ 340. Hipoteca, $ 250. Deuda, $ 235.—LA PRENSA, marzo 12 de 1919. m12

EL JUEVES 27 DE MARZO en su local a las 3 p. m. A requerimiento judicial, casa Bartolomé Mitre 1091|99, esquina Cerrito. Mide 15m10 por 19 m. Ad corpus. Consta de planta baja, con salón negocio y 2 depósitos y planta alta, con 9 piezas y 1 más de servicio, dependencias en ambas. No. Ho. 22.995, J. Base, pesos 35.000. Hipoteca, $ 30.000. Deuda, $ 23.215. m13

EL VIERNES 28 de MARZO —En su local, a las 3 p. m. Casa Pedernera 307. Mide 7m.50 por 12 m. 53. Ad corpus, con dos piezas y dependencias.

No. Ho. 7404, 6 o|o, base $ 2.100, hipoteca $ 1.800, deuda $ 1.619. Marzo 14. m14

EL VIERNES 28 de MARZO —En su local, a las 3 p. m. Petit hotel Cerrito 244|52. Mide 9m.93 por 30m.31. Consta de piso bajo con negocio y cuatro piezas, primer piso alto con 6 piezas y 4 más de servicio y segundo piso alto, con 8 piezas y 1 de servicio en azotea. Dependencias en todo.

No. Ho. 14.049, 6 o|o, base $ 110.200, hipoteca $ 110.000, deuda $ 100.603. LA PRENSA, marzo 14. m14

SUCURSAL LA PLATA

*A REQUERIMIENTO JUDI*cial. Casa en Lomas de Zamora, calle B. Mitre número 629, en la misma propiedad.

El 16 de marzo a las 2 p. m. terreno mide 8.66 metros de frente por 45.34 metros de fondo; conteniendo: 2 habitaciones y demás dependencias.

N.o H.o 1856|11803. Serie 6 o|o. Base pesos 2.400. Hipoteca pesos 2.000. Deuda actual pesos 1.814:011. LA PRENSA 2 de marzo de 1919. m2

*TRES CASAS EN LA CIU*dad de Chivilcoy, calle Alvear números 41 y 49 esquina a las de Belgrano números 81 y 94, en el local del Banco de la Nación Argentina en dicha ciudad.

El 23 de marzo a las 11 a. m. edificadas en terreno de 21.65 metros de frente al NE. sobre la calle Alvear por 43.30 metros de fondo y fondo sobre la calle Belgrano, compuestas: casa calle Alvear número 41, de 6 habitaciones. La casa de la esquina calle Belgrano número 94 y Alvear número 49, consta de 2 piezas, dos salones ... y la ubicada en la calle Belgrano número 80 contiene 4 piezas. Dependencias en todas.

N.o H.o 1545|9009. Serie 6 o|o. Base pesos 15.400. Hipoteca pesos 9.000. Deuda actual pesos 8.092:940. LA PRENSA, 2 de marzo de 1919. m9

*CASA EN CHIVILCOY CA*lle Saavedra número 100 esquina General Paz, en el local del Banco de la Nación Argentina en dicha ciudad.

El 23 de marzo a las 11 a. m. terreno mide 19m12 sobre la calle General Paz por 32 metros de fondo y frente a Saavedra conteniendo un salón, dos habitaciones y dependencias.

N.o H.o 2126|14123. Serie 6 o|o. Base pesos 3.400. Hipoteca pesos 3.000. Deuda actual pesos 2.743:705. LA PRENSA, 9 de marzo de 1919. m9

*DOS CASAS EN LA CIU*dad de 25 de Mayo, provincia de Buenos Aires, en el local del Banco de la Nación Argentina en dicha ciudad.

El 23 de marzo a las 11 a. m. a saber: Lote 1, ubicación, calle 5 esquina 31. Mide 24.79 metros por 44.88 metros. ... $ 100 pesos. Deuda actual 2.85... pesos. Base de venta 4.300 pesos.

Lote 2, ubicación calle 31 s|n entre las de 5 y 6. Mide 25 metros por 44.38 m. ... pesos 3.900. Deuda actual ... pesos. Base de venta 5.400.

Conteniendo la primera 4 habitaciones y la segunda que es estilo chalet contiene 4 dependencias en ambas.

N.o H.o 2311|15521 (división) Serie ... LA PRENSA, marzo 9 de 1919.

CASA EN LA CIUDAD DE La Plata, calle 43 núm. 527, en su sucursal La Plata.

El 24 de marzo, a las 2 p. m., terreno mide 8 mts. de frente por 40 mts. de fondo, conteniendo 4 habitaciones y demás dependencias. La deuda por construcción de afirmados será por cuenta del comprador. No. Ho. 761|8726, serie 6 o|o. Base, $ 7.700. Hipoteca $ 4.500. Deuda actual $ 3.973:175 —LA PRENSA, 10 de marzo de 1919. m10

DOS LOTES DE CAMPO en el partido de Lincoln, en su local, 25 de Mayo número 245 (capital federal).

EL DIA 26 de marzo, a las 3 p. m., distante como a unos 10 kilómetros al S. de la estación Las Toscas (F. C. O.) por el camino general y se designan en un plano especial con los números 8 y 18, compuestos de una superficie el lote 8 de 106 hectáreas, 24 áreas, 75 centiáreas y el 18 de 100 hectáreas; lindando en su perímetro general: al NO., con P. Petersen, al NE., con los lotes 9 y 19; al SE., con el lote 28 y al SO., en parte con el lote 7 y en parte calle en medio con el lote 17.—No. Ho. 1591|9453, serie 6 o|o. Base, $ 28.700. Hipoteca, $ 20.000. Deuda actual, $ 17.984:313.—LA PRENSA, 12 de marzo de 1919. m12

CASA - QUINTA EN MORON próxima a la estación Ituzaingó, calle Caracas s|n, entre las de Rivadavia y Valparaíso, en su local, 25 de Mayo número 245 (capital federal).

EL DIA 26 de marzo, a las 3 p. m., con superficie el terreno de 1724.08 metros cuadrados o sean 34.64 metros de frente al SO. por 49.77 metros de fondo; conteniendo 8 habitaciones y demás dependencias. No. Ho. 2140|14271, serie 6 o|o. Base, $ 11.400. Hipoteca, $ 9.000. Deuda actual, $ 8.231:116.—LA PRENSA 12 de marzo de 1919. m12

*DOS FRACCIONES de cam*po ubicadas en el partido del Pilar, en su local 25 de Mayo número 245 (capital federal).

EL DIA 26 de marzo, a las 3 p. m., compuesta la primera fracción de 134 hectáreas, 99 áreas, lindando: al frente con el río Luján y por el fondo y ambos costados con campo del doctor Basavilbaso. La segunda fracción se compone de 392 hectáreas, 53 áreas y linda al SE., con el río Luján; al NO., con S. Melo; al SO. con F. Lacroze y P. Lynch Pueyrredón y al NE. con campo del doctor Basavilbaso. No. Ho. 17|433, serie Préstamos Convertidos, ley 2842. Base, pesos 41.800. Hipoteca, 58.750. Deuda actual, $ ...639:176. Los servicios deberán hacerse a razón del 10 o|o anual pagaderos en moneda nacional de curso legal del 1 o al 15 de abril y octubre. En caso de cancelación o anticipo sólo podrá efectuarse de acuerdo con lo dispuesto en las leyes 2842 y 8172.—LA PRENSA, 11 de marzo de 1919. m12

CASA EN LA CIUDAD DE La Plata, calle 10 núm. 1617, en su sucursal La Plata.

EL 28 DE MARZO, a las 2 p. m., terreno mide 10 mts. de frente por 60 mts. de fondo, conteniendo: 3 habitaciones y demás dependencias. La deuda por construcción de cloacas de $ 1.556.8..., a cargo del comprador, puede ser abonada en 32 trimestres de $ 48.1... c. u., incluido los intereses.

No. Ho. 2005|13060, serie 6 o|o, base pesos 4.500, hipoteca $ 2.500, deuda actual $ 2.367.514. LA PRENSA, 14 de marzo de 1919. m14

SUCURSAL ROSARIO

CASA EN EL PUEBLO SAN Urbano, distrito Melincué, departamento General López, provincia de Santa Fe, en el local del Banco de la Nación Argentina, en San Urbano.

EL 16 de marzo a las 3 p. m. señalado en el plano respectivo con el número 5 de la manzana A. I. y se compone el terreno de 21.65 metros al O., por 43.30 metros de fondo; lindando: al O., con calle pública; al E., con N. Corías y por los demás rumbos con sucesores de P. Herrera.

N.o H.o 411|16143. Serie 6 o|o. Base pesos 2.200. Hipoteca pesos 1.500. Deuda actual pesos 1.382:807. LA PRENSA 2 de marzo de 1919. m2

SUCURSAL MENDOZA

*A REQUERIMIENTO JUDI*cial. Propiedad urbana, en la ciudad de Mendoza, calle Pedro Molina entre Patricias Mendocinas y General Mitre, en su sucursal Mendoza.

EL 17 de marzo, a las 10 a. m., compuesto el terreno de una superficie de 8.706 mts. cds.; sus límites son: al N., con el ingeniero Rose; al S., con N. Carrera, R. Zapata y calle Pedro Molina; al E., con la calle Libertad (hoy Patricias Mendocinas) y R. Zapata, y al O., con P. L. de Gaviola, J. Guevara y otros. No. Ho. 551|17173, serie 6 o|o. Base, $ 26.000. Hipoteca, $ 15.000. Deuda actual $ 16.594.399.—LA PRENSA, 3 de marzo de 1919. m4

*A REQUERIMIENTO JUDI*cial.—Propiedad rural en el departamento San Rafael, distrito Las Paredes, en su sucursal Mendoza.

EL DIA 21 de marzo, a las 10 a. m., compuesta de una superficie de 61 hectáreas, 7.099.87 metros cuadrados, conteniendo: viña, huerta, siembras y terreno cultivable. La propiedad tiene derecho definitivo de agua para toda su superficie y riega por el canal Frugoni Marco, derivado del río Diamante. Sus límites son: al N., con A. González y testamentaría M. Gutiérrez; al S., con calle pública; al E., con Argumedo y Buenanueva y al O. con calle pública. No. Ho. 1282|17518, 2a. ley 9155, 6a. serie. Base, pesos 7.200. Hipoteca, $ 6.300. Deuda actual, $ 6.236:055.—LA PRENSA 7 de marzo de 1919. m7

*PROPIEDAD EN EL DE*partamento San Rafael, colonia Bombal, en su sucursal Mendoza.

EL 24 DE MARZO a las 10 a. m. Compuesta de una superficie de 100 hect. de terreno inculto; lindando: al N., con el lote B. 2 del plano existente en esa sucursal; al S., con R. y D. Bombal; al E., con el lote A. 3 y al O., con el lote A. 1.

N.o H.o 878|32360. Serie L. Base $ 11.000. Hipoteca $ 8.800. Deuda actual $ 7.456:382.—LA PRENSA, 10 de marzo de 1919. m10

*PROPIEDAD EN EL DE*partamento San Rafael, colonia Bombal Tabanera, en su sucursal Mendoza.

EL 24 de marzo, a las 9 a. m. Compuesta de una superficie de 100 hectáreas de terreno inculto; lindando: al N., con el lote B.1 del plano existente en esa sucursal; al S., con R. y D. Bombal; al E., con el lote A. 2 y al O., con P. J. Bombal. No. Ho. 796|20502, serie L. Base $ 11.000. Hipoteca $ 8.800. Deuda actual $ 7.456:382.—LA PRENSA, 10 de marzo de 1919. m10

*PROPIEDAD EN EL depar*tamento San Rafael, colonia Bombal, en su sucursal Mendoza.

EL 24 de marzo, a las 11 a. m., compuesta de una superficie de 100 hect. de terreno inculto; lindando: al N., con el lote B. ... del plano existente en esa sucursal; al S., con R. y D. Bombal; al E., con J. Bombal y al O., con el lote A. 4. No. Ho. 876|32363, serie L. Base $ 11.000. Hipoteca $ 8.800. Deuda actual $ 7.456:382.—LA PRENSA, 10 de marzo de 1919. m10

PROPIEDAD RURAL EN el departamento San Rafael, lugar denominado colonia Bombal-Tabanera, en su sucursal Mendoza.

EL DIA 25 de marzo, a las 10 a. m., compuesta de una superficie de 100 hectáreas de terreno inculto. Sus límites son: al N., con E. Tabanera (h.); al S., con el lote B 1 del plano existente en esa sucursal, al E. con el lote C. 2 y al O. con P. J. Bombal. No. Ho. 881|32368, serie L. Base, pesos 11.200. Hipoteca, $ 9.200. Deuda actual, pesos 7.795:308.—LA PRENSA, marzo 11 de 1919. m11

PROPIEDAD RURAL EN el departamento San Rafael, lugar denominado Colonia Bombal-Tabanera, en su sucursal Mendoza.

EL DIA 25 de marzo, a las 9 a. m. con superficie de 100 hectáreas de terreno inculto. Sus límites son: al N., con el lote C. 1 del plano existente en esa sucursal, al S., con el lote A. 1, al E., con el lote B. 2 y al O., con P. J. Bombal. No. Ho. 817|32464, serie L. Base, $ 11.500. Hipoteca, $ 9.200. Deuda actual, $ 7.330 0 40. LA PRENSA, marzo 11 de 1919. m11

A REQUERIMIENTO judicial. Propiedad rural en el departamento San Rafael, distrito Malvinas, en su sucursal Mendoza.

EL DIA 25 de marzo, a las ... m. compuesta de una superficie de ... hectáreas conteniendo terreno alfalfado ... rias, edificios y corrales y terreno cultivable. La propiedad tiene derecho definitivo de agua para toda su superficie ... el canal Perrone, derivado del río Atuel. Sus límites son: al N. ... al S., con J. A. Zapata, al E. con testamentaría de S. Quiroga y al O. con sucesores ... los tres primeros rumbos calles en medio. No. Ho. 257|10725, serie 6 o|o. Base, pesos 40.000. Hipoteca, $ ... Deuda actual $ 27.210:163. LA PRENSA, marzo 1 de 1919. m12

SUCURSAL PARANA

*A REQUERIMIENTO JUDI*cial. Casa en la ciudad de Paraná, calle Buenos Aires y Laprida, en su sucursal Paraná.

El 20 de marzo a las 2 p. m. terreno mide ... metros ... por 33.49 metros de fondo, compuesto ... lindando: al ... con la calle Laprida, al S., con B. López ... con la calle Buenos Aires y al O., con M. J. Malatín hoy V. ... Liza.

N.o Ho 5|247. Serie 6 o|o. Base 24.00 pesos. Hipoteca pesos 20.000. Deuda actual pesos 17.488:313. LA PRENSA 6 de marzo de 1919. m6

SUCURSAL SAN LUIS

*CASA QUINTA EN LA CIU*dad de Mercedes, provincia de San Luis, en su sucursal San Luis.

EL 18 de marzo, a las 10 a. m. compuesto el terreno de una superficie de 89.9 mts. 96 dc. cds., conteniendo dos edificios, jardín, etc., lindando al N. con L. Marangue..., calle de por medio, al S., ... San Luis y al frente propiedad de F. Dubor; al E., con la Avenida Mitre, ... con la calle 3 de Febrero. N.o Ho. 223|18303, serie 6 o|o. Base $ 24.200. Hipoteca ... Deuda actual $ 19.045 317. LA PRENSA, 4 de marzo de 1919. m4

FRACCION DE TERRENO ubicado al O. y suburbios de la ciudad de Mercedes, provincia de San Luis, en su sucursal San Luis.

EL 21 de marzo a las 10 a. m. compuesta de una superficie de 3 hectáreas 99 áreas 76 centiáreas, lindando al N. con ... dero, antes E. Buisson, al S. ... Beibeder y al E., con el antiguo camino de la ciudad de San Luis a la de Mercedes.

N.o H.o 220|17930. Serie 6 o|o. Base pesos 6.400. Hipoteca pesos 5.500. Deuda actual pesos 5.070:511. LA PRENSA 7 de marzo de 1919. m7

FRACCION DE TERRENO en el municipio de la ciudad de Mercedes, provincia de San Luis, en su local 25 de Mayo número 245 (capital federal).

EL DIA 26 de marzo, a las 3 p. m., distante como 30 cuadras al N. de la plaza principal, y se denomina Santa Catalina, compuesta de una superficie de 37 hectáreas, 49 áreas, 78 centiáreas. Lindando al N. con S. Arredondo; al S. calle en medio con G. Panelo y J. A. Ortiz Estrada; al E., calle en medio con C. Gatica y J. D. Carrion y al O. con S. Beibeder. No. Ho. 895|344:80, serie K. Base, $ 22.000. Hipoteca, pesos 20.000. Deuda actual, $ 16.014:020. — LA PRENSA, 12 de marzo de 1919. m12

FRACCION DE TERRENO en el suburbio Este de la ciudad de Mercedes, provincia de San Luis, en su sucursal San Luis.

EL DIA 27 de marzo, a las 10 a. m., compuesta de una superficie de 10 hectáreas 70 áreas, 69 cs. lindando: al N. con J. Moreira y M. M. de Fels; al S. con M. García; al E. con M. M. de Fels y al O. Sociedad Rural del Río V. y J. Moreira. No. Ho. 153|15321, serie 6 o|o. Base, $ 5.600. Hipoteca, $ 4.000. Deuda actual, $ 3.658:274. —LA PRENSA 13 de marzo de 1919. m13

SUCURSAL SANTIAGO

CASA-QUINTA AL S. DE LA ciudad de Santiago, en la avenida Moreno y calle La Rioja, en su sucursal Santiago.

EL 17 de marzo a las 9 a. m., con superficie de 1 hect. 8789 mts. cds., lindando: al N., con sucesores de M. S. González y fracción de terreno que perteneció a la misma propiedad; al E., con la citada fracción y la avenida Moreno, al S., con D. Meriles y al O. con J. Firpo y J. Fal...

No. Ho. 203|10950, serie F. Base $ 2.400. Hipoteca, $ 2.000. Deuda actual, $ 1.269:735.—LA PRENSA, 3 de marzo de 1919. m3

CAMPO EN EL DEPARTAMENTO ... en su local 25 de Mayo ... (capital federal).

EL 26 DE MARZO, a las 3 p. m. compuesto de una superficie de 1.319 hect. 38 a. 55 ca. lindando: al N. y E., con A. Azrain; al S., con sucesores de P. Ferreyra de la Cruz y V. L. Caseres, y al O., con los señores Tiscornia Hnos. y herederos de P. Ferreyra de la Cruz.

No. Ho. 55|10802, serie 6 o|o, base pesos 75.000, hipoteca $ 75.000, deuda actual pesos 62.025:407. LA PRENSA, 14 de marzo de 1919. m14

SUCURSAL SAN JUAN

*PROPIEDAD PARA MOLI*no denominada San Pablo, ubicada en lo urbano de la ciudad de San Juan, calle Rawson, en su sucursal San Juan.

EL DIA 27 de marzo, a las 9 a. m., distante como un kilómetro al SO. de la plaza 25 de Mayo de esa ciudad, conteniendo casa-habitación, corral, parrales, huerta de árboles frutales, etc., compuesta de una superficie de 18.321 metros 8 decímetros cuadrados, lindando: al N. con propiedad de la sucesión de J. I. Flores Cano; al S. con pertenencia de la testamentaría de A. Rayos Portus; al E. con la calle Rawson y al O. con la avenida España, o como mejor linderos. No. Ho. 117|14964, serie 6 o|o. Base, pesos 63.100. Hipoteca, $ 50.000. Deuda actual, $ 46.728:400.—LA PRENSA 13 de marzo de 1919. m13

SUCURSAL CORDOBA

*DOS CASAS EN ALTA COR*doba, municipio de esa capital, en su sucursal Córdoba.

EL DIA 27 de marzo, a las 2 p. m., ubicadas la primera en la calle Jujuy número 1980 y la otra en la calle Echenique, hoy Antonio del Viso número 484, encontrándose unidas por el fondo, compuesto el terreno de 585 metros cuadrados. No. Ho. 406|17205, serie 6 o|o. Base, $ 12.600. Hipoteca, pesos 9.500. Deuda actual, $ 8.753:155. — LA PRENSA, marzo 13 de 1919. m13

TERRITORIO NACIONAL DEL CHUBUT

EL JUEVES 20 DE MARZO en su local, calle 25 de Mayo número 245 (capital federal) a las 3 p. m. Campo de 2.500 hectáreas en el T. N. del Chubut, sección C. III, fracción C, mitad S. del lote 8, como a 14 leguas de la costa del Atlántico y a 6 de la Bahía Camarones. Sus linderos son: por el N. con la otra mitad del lote 8; al E. con parte del lote 7; al S. con parte del lote 13 y por el O. con parte del lote 9.

N.o H.o 28.459. J. Base pesos 3.700. Hipoteca pesos 3.000. Deuda pesos 6.288. LA PRENSA, marzo 6. m6

TERRITORIO NACIONAL DE LA PAMPA CENTRAL

EL DOMINGO 16 DE MARZO, a las 2 p. m. en la misma propiedad. Casa en Catriló, F. C. O. próxima a la estación, ubicada en la manzana H, solar 4. Lindando: al SE. y SO. con calles sin nombre; al NO. con el solar 5 y al NE. con el 3. Superficie: 1.250 metros cuadrados. Consta de 5 piezas y dependencias y edificación en cuerpo aparte.

N.o H.o 22.547. División. L. Base pesos 5.400. Hipoteca pesos 5.400. Deuda pesos 4.675. LA PRENSA marzo 2 de 1919. m2

Máximo P. Sandberg

RIVADAVIA y Río Janeiro 88 a 50 metros del subt. y 12 minutos de plaza Mayo, ubicación sobresaliente, casa moderna, de 2 amplias salas con balcones, 3 piezas, baño, cocina, carpintería de primera, adoq. cloacas, etc. Base, $ 11.500, a plazos.

EL DOMINGO 16 de marzo, a las 4 p. m. Títulos perfectos. Seña, 8 o|o y 2 o|o de mi comisión.—M. P. Sandberg, Rivadavia 5300. v14

Furst Zapiola y Cía.

QUINTA EN LUJAN, A 150 metros de las vías del Oeste, ... Buenos Aires y ... Luján. Mide 11.386 varas, ... terreno alto, arbolado para ... la quinta, ... o fruta. Mide 174.30 varas de frente a la calle No. 2 por 27.84 varas en un costado y 83.65 varas en el otro. Venta sin base; vender por lo que dan, mitad al contado y mitad a 1 año, sin interés.

EL SABADO 22 de marzo a las 3 ... en nuestra casa, Reconquista 434, donde pueden solicitarse planos y datos.—Furst Zapiola y Cía. m12

Máximo P. Zarlenga

TERRENO PROXIMO A LA estación Gral. Urquiza, calle Bureña al lado del No. 2121 entre Olazábal y Mendoza. Mide 10 varas de frente por 33x76 y 34x06 de fondo (adoquinado pago). Base, 4 $ la vara cuadrada.

EL DOMINGO 16 de marzo a las 2.30 p. m., ... Seña, 8 o|o y 2 o|o de comisión.—Datos, Tucumán 1352, escr. 24. v16

Luis A. España

JUDICIAL. ALBERTI, F.C.O. El día 23 de marzo a las 10 a. m. en el Hotel España. Venderé una fracción de campo ubicado en este partido, con muchas mejoras, apto para agricultura y ganadería, con todo lo en él plantado y adherido al suelo, compuesto de 34 hs. y 37 as. Linderos: NO. don Luis Nicola; SE., Félix Fallini; SO., camino en medio, Federico Toubi y NE. Enrique Blaus. Cerca del pueblo. Base, $ 12.200 pesos m. n. Títulos perfectos, agregados en el juicio sucesorio de don Domingo Righetti, juzgado 2, secretaría 2, Dto. del Centro. Para verlo y datos, dirigirse al martillero, calle 20 No. 211, Mercedes (B.). —Luis A. España. v23

MUEBLES Y MERCADERIAS EN GENERAL

Guerrico y Williams

*BUENOS MUEBLES en nues*tra casa, 757 B. Mitre, entre los cuales varios dormitorios ingleses importados, de buen gusto y buena calidad, con roperos grandes y chicos, juegos de sala de varios estilos tapizados en seda, mesas de centro y pedestales dorados, buen piano perpendicular Nouman, escritorios norteamericanos ministro y de cortina, juegos de cuero, rico sofá marroquí, buen billar inglés para paules, con 27 bolas marca Stevens y Sons, camas de bronce, juegos de mimbre nuevos, juegos comedores modernos, juego escritorio Luis XVI con aplicaciones de bronce, escritorio, sillones y biblioteca tres cuerpos, cuadros, grabados, cortinados, alfombras y grande variedad de muebles de todas clases por juegos y sueltos y mercaderías para mobiliarios, una partida de artículos de bazar a beneficio del comité pro huérfanos belgas, 50 lotes de libros (habrá catálogo), loza, cristalería, adornos, artículos sanitarios, artefactos de luz, baúles, etc., etc.

EL LUNES 17 de marzo, a la 1 de la tarde y 8 de la noche, el martes sala 3, a la 1.30 de la tarde. Comisión, 10 o|o. m16

*DOS RICAS CAJAS de HIE*rro marca Bash, una de dos puertas, mide 2.10 por 1.25, la otra de una puerta más chica.

EL LUNES 17 de marzo, a las 9.30 p. m., en nuestra casa, 757 B. Mitre. Comisión, 10 o|o. m15

18 TRAJES NUEVOS de lana para hombres.

EL LUNES a las 4 de la tarde, en nuestra casa. Comisión, 10 o|o. m15

A. J. M. Scossa Baggi

MOBLAJE

HOY — DEL Dr. FERRARI su rico, sólido y elegante moblaje, lo remataré sin base ni defensa alguna, en su casa de la calle Charcas 1656.

HOY SABADO 15 de marzo, a las 8.30 de la noche, juego comedor de caoba y bronce, 12 sillas del juego, metalero, juego cuero y roble, carpeta, reloj, metales finos, porcelanas, 2 juegos salas dorados oro París, columnas mármol, espejo, jardinera, mesa, vitrina, columnas doradas, buenos cuadros al óleo y al pastel, gobelinos, arañas eléctricas, bronce, mármoles, fayance, bibelots, escritorio y biblioteca norteamericana, 3 piezas búfalo y pluma Duvet, un dormitorio caoba y bronce, otro más sencillo, colchones, doseles, cortinados, cuarto de baño, batería de cocina, muebles sueltos, vestíbulo caoba y cuanto estará a la vista. Comisión, 10 o|o. Seña a satisfacción. Está en exposición. Visítese.

ESTA NOCHE, a las 8.30, sin base, Charcas 1556. 1p

AYERZA CULLEN & SEOANE

Socios: Isaac Ayerza, Huberto Cullen Ayerza, Ramón M. Seoane

LOS LUNES Y JUEVES, A la 1 de la tarde, remate de comestibles, bebidas, ferretería, artículos rurales, tienda y mercería. En nuestra casa, Defensa número 183 al 193. perm.

7.275 QUESOS SBRINZ, Sorrento, Reggianito, Goya, etc., con 27.500 kilos, más o menos. Averías. 2.o remate. En nuestra casa, 183 Defensa 193.

EL LUNES 17 de marzo a las 2.30 p. m., se rematarán en lotes a gusto de los compradores esta importante partida de quesos, con muy poca avería, por orden de las Compañías Aseguradoras, por cuenta de quien corresponda y como pertenecientes a lo salvado del siniestro de incendio ocurrido en los depósitos de los señores Marré y Cía., Corrientes 3240. Seña 20 o|o. Comisión 10 o|o.—Ayerza Cullen y Seoane. m13

*36 CAJONES ESCARBA*dientes portugueses con 23.600 cajas y mazos. Averías, en nuestra casa, 183 Defensa 193.

EL LUNES 17 de marzo, a las 3 p. m., se rematarán en lotes por orden de los señores Eduardo de Bary y Cía., por cuenta de quien corresponda y con intervención de los señores F. H. Chevalier Boutell y Sons, agentes del Lloyd Inglés, llegados en el vapor "Amiral Ponty". Seña, 20 o|o. Comisión, 10 o|o.—Ayerza, Cullen y Seoane. m15

J. BENJAMIN N. FRIGERIO

LUNES Y JUEVES A LAS 2 p. m., remate de comestibles, bebidas, vinos, bazar, ferretería, rurales, construcción, navales, maderas y varios, 257 Defensa 265. U. T. 5258, Avenida; Coop. Telef. 502, Central.—J. B. N. Frigerio. 1p

V. L. Caccuri

PELUQUERIA! — ALBERTI 1597, con soberbio toilette Luis XV, de 3 cuerpos de gran formato, etc., remataré

EL LUNES próximo, a la 1 p. m. Informes a mi escritorio, Lavalle 1462, U. T. 6444, Lib. y Viamonte 641, depto. 4. v17

Guillermo Gowland y Ca

REMATES SEMANALES — LOS MIERCOLES Y VIERNES: comestibles y bebidas, ferretería, tienda, artículos rurales, etc., a la 1 de la tarde, en nuestra casa, Bolívar 351 al 361. perm.

Banco Municipal de Préstamos

*JUDICIAL — VARIOS JUE*gos de dormitorio, de comedor, sala, escritorio, artefactos, ropas y diversos objetos que adornan la casa Rodríguez Peña número 31, primer piso, serán vendidos en remate público por orden del señor juez doctor Pedro V. Meléndez, secretario doctor Juan C. Delheye, en el expediente Brecka o Brekova doña Nella, su juicio ab intestato.

EL DIA 15 de marzo a las 3 p. m. en el local citado. La exhibición comenzará el día 10 de 2 a 5 p. m. m9

D. GELDSTEIN & Cía.

2044 Corrientes 2044

HOY

A LAS 8 P. M.

MUEBLES

PIANOS - CAJA DE HIERRO

*DORMITORIOS, COMEDO*res, de roble, escritorios, archivos, sillones norteamericanos, máquina de escribir Underwood núm. 3, 14 casi nuevas, caja Basch, 2 puertas, gran estatua para vestíbulo tamaño natural, juegos dormitorio Luis XIV y Luis XV, nogal, varios de pino de tea, guardarropas, aparadores, cómodas, camas, mesas, sillas de todas clases, perchas para vestíbulo, roble, juegos para sala y vestíbulo, máquinas de coser, fonógrafos, discos, alfombras, cortinados, carpetas, juegos lavatorio, porcelana, cristalería, lozería, artículos de metal para regalos, cubiertos Christofle, arañas para sala, comedor, importados, colchones, frazadas de lana. 1p

A LAS 10 P. M. — PIANOS riquísimo piano media cola C. Bechstein, id 1|4 cola, F. Burhta, gran piano de concierto Ortiz y Cussó, id Chutz, Boisselot, C. J. Quandt y varios para estudio Derwin, Roesler, etc., etc.

HOY, a las 8 p. m., en nuestro salón, Corrientes 2044. U. T. 1768, Libertad. Comisión, 10 o|o.—D. Geldstein y Cía. 1p

JUAN B. CONSTENLA & Cía.

HOY

A LAS 3 DE LA TARDE

MUEBLES FINOS

REMATAREMOS SIN BASE

Por orden del síndico liquidador señor Bernardo Bevilaqua y cuenta de acreedores, todas las existencias de este depósito.

B. MITRE 2740 (altos)

Dormitorios, comedores, sillones cuero, salas doradas, vestíbulos, mesas, sillas, muebles sueltos, etc., etc.

En exposición desde las 8 de la mañana.—Comisión 10 o|o.

J. B. CONSTENLA y Cía.

"La Equitativa"

Banco de Préstamos, Cerrito 358

*EN MARTILLERO señor Ber*nardo Buttafoco remataré por orden del establecimiento y cuenta de sus dueños.

EL VIERNES 21 de marzo a las 8.30 p. m. y en las noches subsiguientes en caso de no terminar la venta, los empeños vencidos, consistentes en un rico surtido de alhajas, brillantes, perlas, armas, objetos de arte, etc. y póliza del Banco Municipal de Préstamos, cuya exposición quedará abierta para el público, en su local Cerrito 358, los días 20 y 21 de marzo de 9 a. m. a 3 p. m. m14

Adolfo Calvete

*REGIO MOBLAJE IMPOR*tado. Por orden del señor E. D. Mac Gregor, remataré en su casa de Belgrano, calle Juramento número 3199.

EL LUNES 17 de marzo, a las 8 de la noche. Detalle: piano de ébano Duysen, juego sala 3 piezas Chesterfield tapizado en cretona, vitrina y pedestales caoba Luis XV, reloj fantasía porcelana, carpeta alfombra Axminster con forro, etc.; hall con juego misionero de roble 7 piezas, reloj pie caoba Wesminster Chine, toourets ..., jarrones, heladera roble, carpeta alfombra Smyrna de 2.50 por 3 metros, etc.; rico juego comedor de roble 16 piezas, mesa roble norteamericana, licoreras cristal y plata, tarjetero biscuit, cigarreras, carpeta alfombra Smyrna de 3x4 metros, etc.; dormitorio principal de roble con ropero 3 cuerpos de bandejas, cama bronce 2 plazas, colchones lana y crin, almohadas id, alfombra Axminster, etc., otro juego chico de roble, camas hierro esmaltadas, botinero roble, cama bronce una plaza, máquina coser White, varios muebles sueltos, balanza bebés, muebles y útiles cocina, etc., etc. En exposición desde el domingo de 9 a. m. a 7 p. m. Comisión, 10 o|o. Otros informes, a mis escritorios, Av. de Mayo 696.—Adolfo Calvete. m15

A. D. Fabbio

EL PROXIMO JUEVES A las 3 de la tarde, remate especial de muebles finos, como ser: ricos dormitorios, comedores y juegos de sala, muebles para oficinas, los demás días venta particular y exposición permanente: Por cuenta de quien corresponda, 200 juegos dormitorio matrimoniales de roble macizo, con incrustaciones de bronce por sólo 180 $. 200 juegos comedores lindísimos de 9 piezas por sólo 180 $.—A. D. Fabbio, Maipú 224. 1p.

Pascual A. Fernández

TALLER DE RELOJERIA y joyería, calle Australia 829, remataré sin base.

MAÑANA DOMINGO a las 2 p. m., buen surtido en mercaderías fantasía, platina y relojes, algunas alhajas finas con brillantes, fonógrafo con 70 discos, facturas y herramientas de joyero y relojero, buenas instalaciones. Mañana detalles. Datos en mi oficina, Pavón 1437. 1p

Zaquieres y Acevedo

BAR Y LUNCH, NECOCHEA 1228, remataremos

EL DOMINGO 16, en globo o al detalle, sin retirar lote, con orden terminante de liquidar todo a cualquier precio, reglamente instalado. Detalle: 36 sillas bar, doble aro, nuevas, 14 mesas cedro, regia heladera con serpentina, armazón para servicio de bar, máquina para hacer helados, ventilador de 4 palas con cluster de luz, gran cocina económica, aparador y demás útiles de un negocio bien instalado. Mañana más detalles. Informes, a nuestras oficinas, B. Mitre 2077. U. T. 1491, Lib. C. T. 138, Central. v16

Gerstein y Guibert

2642 CORRIENTES 2642

MUEBLES

Pianos, Camas de bronce y cuadros

HOY

A la 1 y a las 8 p. m.

RICO JUEGO DORMITORIO de caoba de la casa Thompson compuesto de ropero de 3 cuerpos con bandejas interiores, lavatorio, mesa de peinar y 2 mesas luz, regia vitrina francesa importada por Thompson de jacarandá y marquetería, otra de caoba inglesa, mesa de centro con adornos de marquetería, juego de sala de Thompson, regia araña francesa para sala, cristal y bronce, gran alfombra Smyrna, juego vestíbulo de roble importado, juegos de sala Luis XV, otro Luis XVI, mesas de centro y pedestales, riquísimas camas de bronce importadas, juegos dormitorios de fresno, roble, cedro y marquetería, citronier, todos estilos modernos, otros Luis XV de 2 y 3 cuerpos, juego comedor de roble de Thompson, otro de roble y marquetería con vitrinas, otro bombé, otro estilo inglés, otras Renacimiento en nogal y roble, varios muy buenos pianos de gran formato, otros para estudio, cuadros al óleo y grabados de buenos autores, juegos de cuero para escritorio, id tapizados en felpa, juegos vestíbulos de roble, id de Viena estampada, cortinado, dosel, alfombras, vajillas, bibliotecas de roble, id de cedro, id giratoria, escritorios norteamericanos a cortina, id uno con trampa para máquina de escribir, sillones giratorios, máquinas de escribir, perchas de pie, sillas de roble, id vaqueta, id de Viena, guardarropa de cedro, heladeras norteamericanas, juegos de porcelana y cristalería, metales finos para adorno y uso práctico, arañas eléctricas, artículos sanitarios, armario antiguo de caoba, sillones y sillas de caoba, sofá de caoba, lámparas de pie, juegos lavatorios de metal, máquinas de coser, una rica bicicleta nueva, chaisse-longue de mimbre, gramófono, etc., etc.

HOY SABADO a las 8 de la noche en nuestra casa, Corrientes 2642. Comisión, 10 por ciento.—Gerstein y Guibert. 1p

HOY A LA 1 de la TARDE en punto en nuestro gran sótano, enorme surtido de muebles en juegos y sueltos entrando juegos comedor, juegos dormitorio Luis XIV, aroeza y pino tea, cómodas, armarios, aparadores, camas de hierro, cómodas, mesas, espejos, heladeras, sillas, cunas, roperos, lavatorios, un gran lote de herramientas para carpintero, bicicletas, muebles antiguos, arañas, revólveres, cochecitos, vidrieras, artículos de bazar, menaje de cocina, monturas, relojes de pared, artículos de tienda y ferretería, mostrador, un pilón, vasares, balanzas y cientos de artículos especiales para uso de familias y para negocios.

HOY SABADO a la 1 de la tarde, en el sótano de nuestra casa, Corrientes 2642. Comisión, 10 o|o.—Gerstein y Guibert. 1p

ANTONIO F. SCORZA & Cía.

HOY a las 3 de la tarde HOY

EN NUESTROS SALONES PERU Y VICTORIA

MUEBLES Y MERCADERIAS

REMATAREMOS POR CUENTA DE POLIZAS VENCIDAS, SIN BASE Y AL MEJOR POSTOR

PLATERIA DE "REED Y Barton". Dormitorios importados y del país, comedores finos bombé y con vitrinas, guardarropas desarme, artefactos de bronce para electricidad, roperos sueltos, camas de bronce, camas esmaltadas, colchones lana, cortinados de felpa seda, doseles colchas tul hilo, sábanas y servilletas, carpetas de felpa, escritorios norteamericanos y del país, mesas de máquina y prensa. Bibliotecas 2 y 3 cuerpos cajas de hierro, juegos escritorio cuero 3 piezas, id en roble tapizados, vestíbulos de roble con perchas, vitrinas de caoba, muebles sueltos finos, cuadros firmados petit bronce, adornos y una infinidad de muebles y objetos que es imposible especificar.—Antonio F. Scorza y Cía., Perú y Victoria. 1p

José Pulián

*ALMACEN — POR DISOLU*ción de sociedad, Av. San Martín 1292 esquina Paysandú, Remataré

EL DOMINGO 16 de marzo, a las 2 p. m. Gran surtido de comestibles, conservas, aceites, vinos y licores, depósito de kerosene y de aceites, medidas, tarros de vidrio, campanas y armazones, vidrieras, 2 balanzas, una báscula 3 pilones, canillas y demás mercaderías que no detallo por su extensión, un dockart de 4 ruedas, caballo y guarnición, un carro media changa caballo y guarniciones. Más datos, San Julián 1224.—José Pulián v16

E. Méndez

ALMACEN — HOY, CALLE Alsina 3201, a la 1.30, remataré 5.000 pesos en aceites, conservas, arroz, azúcar, yerba, kerosene, bacalao, galletitas, jabón, duraznos y muchos otros artículos, armazones, balanza, mostrador y útiles. 1p

M. Otero y Cía.

HOY a las 2 p.m.

CAFECITO Y BAR CALLE Sarmiento 3641, remataremos sin base, todas las existencias de este negocio, 10 mesas, ... sillas, heladeras, farol luminoso, reloj de pared, baño-maría, mostrador chapa zinc, máquina de café y de helados, un casal de canarios hamburgueses, todas las piezas de familia, gran "stock" de ... cuanto existe. Comisión 10 o|o ... al comprador por informes a nuestra oficina ... 1411 y Australia 1495.—M. Otero y Cía. 1p

Carlos Espejo

BUENOS MUEBLES

POLIZA N.o 6070

Expreso Villalonga

En exposición desde ya

POCOS PERO BUENOS muebles importados, procedentes del Expreso Villalonga, póliza número 6070 y por cuenta de su dueño, el regio moblaje cuyo detalle en su parte es el que sigue: regio dormitorio caoba y bronces 3 cuerpos de desar..., ... de la casa Thompson, otro ... importado muy macizo 3 cuerpos, ... 1|4 cola Steinwaeber y Söhne, ... tapizado en lampás de rica seda, ... almohadones de pluma Duvet de la casa Maple, cómoda de caoba y bronces, Thompson, notable comedor de caoba y bronce, ... de aparador, trinchante, vitrina, ... sillas, gran reloj de pie, como ... importado de cortina todo ... de roble 3 cuerpos, caja ... francesa marca Verstaen, juego de ... tapizado en búfalo 3 piezas, ... roble, soberbio juego cristalería ... y oro, cubiertos de plata, juego ... porcelana Limoges Bleu de Roi ... con pedestal de mayólica, 3 ... y panneaux, araña holandesa, ... original, gran araña de sala ... carteles de cristal, otras dos muy ..., soberbio biombo japonés ... nácar, adornos y otros. Llamo ... de las personas de buen gusto ... por tratarse de un moblaje todo importado ... menos de visitarse, venderé ... al mejor postor y sin base.

EL LUNES 17, a las 8.30 p. m., en mi casa, Av. de Mayo 1035 al 38. En exposición desde ya. Seña a satisfacción.—Carlos Espejo. 1p

B. ARIZTEGUI & Co.

BOLIVAR 336

REMATES SEMANALES DE artículos de almacén, ferretería, talabartería, rurales, construcción, etc., los MARTES y SABADOS, en nuestra casa, Bolívar 330|36. 1p

*HOY — COMESTIBLES, BE*bidas, legumbres, 76 cajones aceite de 1 y 2 k., 130 bultos yerba de marca, 160 bolsas arroz, 60 ... dulce membrillo y galletitas, chocolate, cafés en grano, tostado y crudo, 136 latas cafés y especias molidas, 260 cajones extractos, salsas y conservas de tomate, 75 cajones saracas, anchoas y conservas, 360 docenas escobas 4, 5 y 6 hilos, 180 docenas cepillos y canastos, 180 cajones vinos Champagne, moscato, sidra, aperitivos y licores y muchos otros a la vista, en nuestra casa, remataremos

HOY, a las 2.—B. Ariztegui y Cía., Bolívar 330|36. 1p

HOY POSTES, VARILLAS, ... postes y medio postes y 7.000 varillas y varillones se rematarán en lotes, en nuestra casa

HOY, a las 2 p. m., B. Ariztegui y Cía., Bolívar 330|36. 1p

HOY, RURALES y VARIOS ... chapas zinc, 32 lonas para parvas y carros, 3.000 m. caños galvanizados, 130 bombas sapo y pie molino, tanques y chapas australianos, bebederos, 25 básculas de 300 a 2.000 kilos, 260 rollos alambre liso de púa y ondulado y tejidos, cadenas, chapas ..., hilo para coser bolsas, correas para poleas, piedras de vuelta, pinturas, ocres ..., cubiertos, enlozados, pecheras, guarniciones, yuguillos, frenos, anteojeras, ..., 300 docenas limas, aceites para máquinas, grasa para carros, norias, cocinas económicas, útiles, enseres, tranqueras ..., cables, etc.

HOY, a las 2, remataremos en lotes, en nuestra casa, Bolívar 330|36.—B. Ariztegui y Cía. 1p

Andrés R. Galimberti

CARPINTERIA MECANICA ... corralón de maderas importante ... todas las existencias con orden terminante sin base, remataré

EL DOMINGO 16 de marzo, a la 1.30 p. m., en punto. 1p

SIERRA SIN FIN DE UN metro con cilindro Panhard, garlopa y cepillo de 60 cent., buen tupí, afiladora de cuchillas automática, sierra sin fin chica, afiladora de sierra automática, barrenadora, piedra esmeril, mechas, cuchillas, ejes y hojas de sierra sin fin y circular de ... y 1.25, morsa afilar sierra, aparejo automático, transmisiones, poleas, correas, cojinetes, etc. 1p

MOTORES ELECTRICOS Siemens Schucker, de 8, 7 1|2 y 1 HP. c. c. y otro 3 HP., c. alt., cortadora Weingarten, punzonadora id, máquina de agujerear, cilindro para tanque australiano, morsas, bigornias, fraguas a ventilador, juegos tarrajas, instalación fuerza motriz y de luz. 1p

*50.000 PIES DE PINO BRA*sil, 23.000 pies madera dura, petiribí, incienso, curubañana, viraperé, guatambú, lapacho, 10.000 pies cedro paraguayo, laurel y otras, 30 tranqueras nuevas, buen lote maderas trabajadas para artículos rurales, caños galvanizados, hierro planchuela, redondo, bulones, manguera de incendio, bancos ... palas para cereales, adoquines, etc. 1p

100 PUERTAS y VENTANAS de cedro, interiores y de patio, vidrieras con marco madera dura y con herrajes completos, altillos, tirantes tea y tablas de pino, chapas canaletas, etc. 1p

*MOTOR A TRACCION AD*vance 10 HP., para trilladora en buen uso, caldera horizontal Ruston, 10 HP., sistema locomotora y todo cuanto estará a la vista. Datos y prospectos al martillero, Irvallo 1344, U. T. 860, Libertad.—A. R. Galimberti 1p

José Serrao y Cía.

ALMACEN IMPORTANTE— Aráoz 1906 esquina Soler 4301, remataremos

EL MARTES 18, a la 1 p. m., remate que debía efectuar nuestro colega Ribáñez el día 14 del corriente y que le ha sido suspendido por el dueño a última hora. Regia vitrina niquelada, balanza Dayton (tipo Toledo), heladera, báscula 1.000 k., gran molinillo, 5.000 pesos en comestibles y bebidas todo noble y de primera necesidad. Se aceptan ofertas en block o a balance con el 20 o|o de descuento. Próximamente amplio detalle.—Nota: Comerciantes no olviden nuestro sistema único de remate, pues en el acto de autorizar garantizamos el capital.—J. Serrao y Cía., Castillo 800. v17

Alfredo Piazza

*GRAN DESPENSA "PROVI*sión Salguero", Charcas 3501 esquina Salguero.

LOS DIAS 17 y 18 de marzo, a la 1 p. m., remataré por cesación de negocio, las existencias cuyo detalle en parte es el siguiente:

VINOS Y LICORES — Pineral, bitter des Basques, Garnier, Secrestat, Cinzano, fernet de Vecohi, ferroquina Bisleri, vermouth Giauda, quinados, anís Soler, Valencia, ginebras Néctar y Bols, whiskys Caballo blanco y Smugler, ajenjo Berger, cremas, ponches, vinos Oporto, Champagne, Málaga, Jerez, Marsala, Sauternes, Médoc, Tomba, Trapiche, Cordero, moscatos, etc.

COMESTIBLES y VARIOS—Aceites, almendras, arroz, arvejas, azul, cafés, cacao, calamares, chocolates, chuños, conservas italianas y españolas, dulces, encurtidos, garbanzos, galletitas, fideos, harinas, jabón, kerosene, mostazas, nueces, papel, purés, extracto tomate porotos, quákers, salsas, sardinas, tés, yerbas, Cluz Malta, 43, Flor de Lis, Gato, Dragón, palomita en tercio y soberanas, vainilla, caramelos, etc.

FERRETERIA Y BAZAR—Ollas, cacerolas, pavas, sartenes, jarras, hornallas, braseros, tachos, lebrillos, calentadores, fuentes, platos, ralladores, filtros, macetas, alcuzas, coteleras, bandejas, botellones, heladeras para familia, escaleras, canastos, trapos, cubiertos, etc.

INSTALACIONES, MUEBLES y UTILES —Armazones, con cajones a tambor, mostrador, 3 interiores vidrieras, parantes y cristales, escritorio pupitre, id tabinstro, id de mostrador, 5 deceras, mesitas para tarros, id bar, sillas, heladera 6 puertas, depósitos para aceite de 500 y 2.500 litros, báscula, plancha, máquinas de trasegar, capsular y embotellar, molinillo norteamericano, medidas, tarros, instalación eléctrica, ventiladores, 5 letreros hierro, cajón para cereales, escaleras, botellero hierro para 300 botellas, juego sarandas.

CAJA REGISTRADORA NATIONAL con caja cedro, balanza Cutica, balanza Toledo, máquina para cortar fiambres, caja de hierro. Se ofrece a balance con excepcional descuento. Martillero, Tucumán 877. v17

Ramos R. Funes y Cía.

MOBLAJE

*HOY 2.30 TARDE REMA*taremos todo el regio moblaje y adornos fantasía. Todo casi nuevo. Venta sin base, Victoria 1853. Orden del Dr. Cabrera, por ausentarse a Europa. Un regio piano gran formato, cruzado en bronce, un rico juego sala forrado en lampás pura seda, dorado, mesa centro, ricos cuadros óleo, araña francesa bronce eléctrica, vitrina importada, jardinera y espejo dorado, columnas y mesa rica, dorada, veneciana, sillas fantasía, cortinados, varios adornos. Regio comedor caoba marquetería, aplicaciones bronce, sillas tapizadas en búfalo, 8 ricas piezas Rotschild, búfalo, loza, cristal, metales, araña muy linda, espléndidos cuadros óleo espejo, metalero, fayance, columnas, juego de metal, macetas, varios objetos. Un gran dormitorio caoba, marquetería, aplicaciones bronce, doseles, colchones lana, juego lavatorio, cuadros, arañas, varios adornos. Otro dormitorio casi nuevo, guardarropa con luna, biblioteca, cuadros, varios muebles sueltos. Juego vestíbulo, percha, plantas, baño, varios y loza, que estarán a la vista.

HOY 2.30, Victoria 1853. Comisión, 10 por ciento. 1p.